آوای خراسان جنوبی

السلام علیک یا اباعبدالله الحسین

روزنامه صبح استان سه شنبه ٤ مهر ١٣٩٦ ٥ محرم ١٤٣٨ ٢٦ سپتامبر ٢٠١٧ سال بیستم شماره ٣٨٩٣

پیام تبریک آقای مهندس خانزاد
سرپرست شهرداری بیرجند
به مناسبت هفته ایمنی و روز آتش نشان

۷ مهرماه روز تجلیل و پاسداشت جایگاه مردانی است از جنس ایثار، شهامت و شهادت. فرشته های نجاتی که آتش عشق خدمت به خلق در وجودشان زبانه می کشد. اینجانب ضمن تسلیت ایام سوگواری سید و سالار شهیدان حضرت اباعبدا... الحسین (ع) و تبریک هفته دفاع مقدس از خدمات شبانه روزی کلیه آتش نشانان خدوم و زحمتکش تشکر نموده و هفتم مهر ماه روز آتش نشانی و ایمنی را صمیمانه به این عزیزان تبریک و تهنیت عرض می نمایم.

پیام تبریک دکتر تقی زاده
رئیس شورای اسلامی شهر بیرجند
به مناسبت هفته ایمنی و روز آتش نشان

آتش نشانان سربازانی بی ادعا هستند که جان در طبق اخلاص نهاده و در سخت ترین شرایط برای نجات همنوع تلاش می کنند. تلاشی مقدس که زبان از وصف آن قاصر است. اینجانب ضمن تسلیت ایام سوگواری حضرت ابا عبدا... الحسین(ع) و تبریک هفته دفاع مقدس از طرف خود و سایر همکاران هفتم مهر ماه روز آتش نشانی و ایمنی را به کلیه همکاران مان در سازمان آتش نشانی بیرجند تبریک و تهنیت عرض می نمایم.

حسن روحانی:
عدم تغییر مرزها برای ایران حائز اهمیت است
صفحه ۸

حجت الاسلام رئیسی :
انقلابی گری باید با حرکتی مخلصانه توأم با تعقل باشد
صفحه ۸

نقوی حسینی:
استقلال اقلیم کردستان تنش قومی و جنگ در خاورمیانه را در پی دارد
صفحه ۸

محمد دهقان :
آمریکایی‌ها هیچگاه به تعهداتشان عمل نخواهند کرد
صفحه ۸

موگرینی: برجام قابل مذاکره نیست/ترامپ فهرست کشورهای مشمول ممنوعیت سفر به آمریکا را گسترش داد/واکنش توئیتری ظریف به تغییرات در قانون منع مهاجرتی ترامپ/ رحیمی: جدایی اصلاح‌طلبان از مسیر ائتلاف به ضرر کشور است/اولتیماتوم وزارت خارجه در مورد همه پرسی کردستان عراق/صفحه ۸

۷۰ درصد ادارات و مجتمع های بیرجند نا ایمن

صفحه ۷

عکس : آرشیو

مزار نِزار« نزاری»، گنج خاموش بیرجند!
صفحه ۳

کارمند وظیفه شناس فرودگاه بیرجند طلای ۳۰۰ میلیون ریال را به صاحبش برگرداند
صفحه ۷

بوی نان تازه می آید از خانه های کاهگلی شهر
صفحه ۳

کارگاه «خاطره نگاری ادبیات دفاع مقدس» برگزار می شود
صفحه ۷

افتتاح دبیرخانه دائمی سوگواره ملی میراث عاشورا در قاب عکس در استان

حسینی- دبیر اجرایی دومین "سوگواره ملی میراث عاشورا در قاب عکس" از افتتاح دبیرخانه دائمی این سوگواره خبر داد و عنوان کرد: این کار اتفاق نادری است که در زمینه هنری خراسان جنوبی رخ می دهد و اکنون که به نام استان به ثبت رسیده، سایر استان ها برای برگزاری سوگواره باید از... (مشروح خبر در صفحه ۷)

سرمقاله

طبل و تغییر طبع؛ انحراف از ارزش های عزاداری حسینی

*حسین ا... رسانی

سال هاست که طبل ها به مراسم عزاداری مان آمده اند و هر سال که می گذرد ، تعدادشان بیشتر و اندازه هایشان درشت تر می شود. اما آیا با رشد کمی و کیفی طبل هایمان ،بینش و فهم مان هم از محرم و نهضت عاشورا به همان نسبت افزایش یافته است؟ طبل ها با هر سایز و اندازه ای مشتری و خریدار خود را دارند. از طبل های کوچکِ مینیاتوری که برای دکوری در خانه استفاده شود گرفته تا طبل های غول پیکر هیئت ها که گوش هر شنونده ای را می آزارد. این محصول مسحورکننده با هر وزن و اندازه ای برای همه رده های سنی ، ساخته و عرضه می شود . ابزارهایی که در سال نهایتا ... ادامه در صفحه ۲

برادر بزرگوار جناب آقای
دکتـــر مروج الشریعـــه
استاندار محترم خراسان جنوبی

سوابق درخشان مدیریتی و عملکرد شایسته اجرایی در مسئولیت های مختلف ، حاصل انتصاب ارزشمند جناب عالی است. با کمال مسرت این انتصاب شایسته را صمیمانه تبریک عرض نموده ، رجاء واثق دارد همت بلند شما فصلی نو برای توسعه و پیشرفت همه جانبه خراسان جنوبی را رقم خواهد زد. از درگاه بلند خالق سبحان سربلندی و توفیق روزافزون شما را برای خدمت به مردم شریف خراسان جنوبی آرزو دارم.

سید محمدحسین زینلی
مدیرعامل شرکت کویرتایر

جنـــاب آقـــای براتـــی
شهردار محترم و قانون مدار منطقه یک بیرجند

بدینوسیله از همکاری بی شائبه و مساعدت بی دریغ و پیگیری مجدانه جناب عالی در خصوص تسریع مراحل اداری و صدور پاسخ به موقع پرونده تسهیلات بانکی این شرکت تعاونی که با محدودیت زمانی شدید مواجه بود مبذول فرموده اید، صمیمانه تشکر و قدردانی و سپاسگزاری می نماییم. گشاده رویی و عدم درک شرایط و احساس مسئولیت دلسوزانه شما رنج و سختی مراجعات مکرر اطاله و احاله پرونده موصوف در حوزه شهرسازی آن شهرداری که توجیهی جز از کم التفاتی و درک شرایط ارباب رجوع ندارد، بر ما قابل تحمل و هموار نمود. **کرم کردی الهی زنده باشید**

هیئت مدیره تعاونی مسکن کانون بازنشستگان آموزش و پرورش استان خراسان جنوبی

جناب آقای دکتر قائمی
رئیس محترم دانشگاه علوم پزشکی بیرجند
و عضو هیئت مدیره موسسه خدمات بهداشتی درمانی میلاد بیرجند

ارتقای علمی جناب عالی را به مقام شامخ **استادی** صمیمانه تبریک عرض نموده توفیقات روزافزون و سلامتی تان را از ایزد منان خواستاریم.

بیمارستان حضرت ابوالفضل العباس (ع) (میلاد ۳ بیرجند)

جناب آقای دکتر قائمی
رئیس محترم دانشگاه علوم پزشکی بیرجند
جناب آقای دکتر دلخروشان
رئیس محترم مرکز فوریت های پزشکی
و پرسنل زحمتکش فوریت های پزشکی

کسب رتبه برتر کشوری و انتخاب شایسته پروژه های بهسازی و توسعه فضای فیزیکی اورژانس بیمارستان های ولی عصر (عج) و شهدای قاین را به عنوان

الگوی برتر کشوری در گرامیداشت چهل و دومین سالگرد تاسیس اورژانس ۱۱۵

خدمت شما بزرگواران تبریک عرض نموده ، توفیق روزافزون شما و همکاران محترم را در عرصه خدمات رسانی حوزه سلامت آرزومندم.

امیـــن ا... گلـــرو

دعوت نامه تشکیل مجمع عمومی فوق العاده (نوبت اول)
شرکت تعاونی مسکن کانون بازنشستگان آموزش و پرورش خراسان جنوبی

شماره ثبتی: ۲۵۸۳ شناسه ملی: ۱۰۳۶۰۰۴۲۸۴۸ تاریخ انتشار: ۹۶/۷/۴

جلسه مجمع عمومی فوق العاده (نوبت اول) شرکت تعاونی مسکن کانون بازنشستگان آموزش و پرورش خراسان جنوبی ساعت ۹ صبح روز یکشنبه تاریخ ۹۶/۷/۱۶ در محل خانه معلم واقع در خیابان قدس شرقی برگزار می گردد. از کلیه اعضا دعوت می شود جهت اتخاذ تصمیم نسبت به بررسی موضوع ذیل در این مجمع حضور بهم رسانند. ضمنا چنانچه عضوی بنا به دلایلی نتواند شخصا حضور یابد، می تواند همزمان با نماینده تام الاختیار خویش با هم یک هفته قبل از تشکیل مجمع به دفتر شرکت واقع در خیابان مدرس - خیابان شهید تیمورپور- پلاک ۸۱ مراجعه و برگ وکالت نامه را تنظیم و برگه ورود به جلسه مجمع را دریافت نماید.
حداکثر آرای وکالتی هر عضو سه رای و هر فرد غیر عضو یک رای می باشد.

دستور جلسه:
طرح و بررسی و تصویب اصلاح بند ب ماده ۱۲ اساسنامه تعاونی تحت عنوان شرایط اختصاصی
از: بازنشستگان و شاغلین آموزش و پرورش به: شاغلین و بازنشستگان آموزش و پرورش سایر ادارات و فرزندان آنها

هیئت مدیره تعاونی مسکن کانون بازنشستگان آموزش و پرورش خراسان جنوبی

جناب آقای حاج غلامحسین کریم پور فرد
مدیر محترم کاروان ۳۹۰۰۲ بیرجند
جناب آقایان حاج حسن امیر آبادی زاده
حاج علی جعفرپور مقدم، حاج کاظم رحیمی مقدم
عوامل محترم کاروان

حلاوت سفر معنوی حج تمتع و زیارت بیت ا... الحرام، مسجد النبی (ص) و قبور ائمه بقیع (ع) در سایه مدیریت و تدابیر شما بزرگواران برایمان دوچندان گردید. بدینوسیله مراتب تقدیر و تشکر خود را از تلاش های صادقانه شما اعلام و توفیقات بیش از پیش شما را در زندگی و خدمت به زائرین خانه خدا از صاحبخانه مسئلت داریم.

زائرین کاروان ۳۹۰۰۲ بیرجند – حج تمتع ۱۳۹۶

نجات آب کشاورزی در گرو آگاهی

«جلوگیری از افت سطح آب زیر زمینی با تبدیل کشاورزی سنتی به مدرن و برداشت آب در حد مجاز امکان پذیر است»

آگهی اجرای خط انتقال آب به درمیان

شماره شناسه: ۸۹۶۶۳

شرکت سهامی آب منطقه ای خراسان جنوبی در نظر دارد: نسبت به اجرای خط انتقال آب به درمیان از محل طرح های عمرانی به طول حدودی ۲۵ کیلومتر که از پایین دست روستای سرو به شرح کروکی پیوست شروع می گردد و به روستای درمیان ختم می گردد، اقدام نماید. لذا بر این اساس به اطلاع کلیه مالکین و ذینفعان مجاور طرح یاد شده می رساند که به استناد قانون تملک اراضی برای طرح های عمرانی به منظور آگاهی از وضعیت مزبور به معاونت طرح و توسعه این شرکت به آدرس بیرجند - خیابان پاسداران ۳۰ مراجعه و در صورت تداخل با اراضی طرح حداکثر ظرف مدت یک ماه از تاریخ انتشار این آگهی با ارائه درخواست کتبی ، نقشه و مدارکی که دال بر مالکیت اراضی نماید، اقدام و رسید دریافت تا مراتب رسیدگی گردد. بدیهی است به اعتراضات واصله پس از مهلت قانونی یاد شده ترتیب اثر داده نخواهد شد.

روابط عمومی شرکت آب منطقه ای خراسان جنوبی

سرمقاله

طبل و تغییر طبع؛ انحراف از ارزش های عزاداری حسینی

*حسین ا... رسانی

(ادامه سرمقاله از صفحه ۱) یکی دو روز در تاسوعا و عاشورا مورد استفاده قرار می گیرند و سپس تا سال آینده به خواب زمستانی فرو می روند و کسی کاری به کارشان ندارد. طبل ها امروزه چنان جایگاهی در هیئت های مذهبی یافته اند که حتی به دلیل دلیل عدم اجازه ورود آنها به مساجد و حسینیه ها بخاطر آنها دعوا می شود. البته طبل ها که می آیند ، سِنج ها را نیز همراه خود می آورند که آن ها نیز همچون همزادان خود ، هر سال قدرتمندتر از قبل می شوند و با همراهی هم تنور مراسم عزاداری مان را گرم می کنند. هیئتی که طبل و سنج نداشته باشد ، اصلا مگر هیئت عزاداری محسوب می شود؟ هر هیئتی که صدای طبل اش کوبنده تر و دهشتناک تر باشد ، به نظر خیلی از افراد ، عزاداری پرشورتری دارد. اما آیا واقعا این گونه است؟ امام حسین ع به بزرگی طبل مان نگاه می کند یا به بزرگی طبع و منش مان ؟ مادری نذر کرده است اگر خدا خواسته اش را برآورده کند برای پسر کوچکش طبل بخرد ، تا در محرم برای امام حسین ع طبل بنوازد! گویی تمام اعتبار محرم و عاشورا در طبل خلاصه می شود. در هیئت های مذهبی هنگام مداحی جمعیت زیادی دیده می شود اما در همین هیئت ها در هنگام تلاوت قرآن و سخنرانی افراد بسیار معدودی دیده می شوند که پای تلاوت قرآن و سخنِ سخنران نشسته باشند. گویا تلاوت قرآن در اول جلسه ، صرفا برای گذراندن وقت و حضور بیشتر مردم و البته تنظیم سیستم صوت جلسه کاربرد دارد. اما آیا به راستی قرآن وسیله تنظیم صوت جلسه هایمان است؟

در یک شب پای مداحی دو ، سه و یا چهار جلسه می نشینیم و کیف مان کوک است که عجب حال معنوی پیدا کرده ایم! همه این ها خوب است و کسی منکر آنها نیست اما حواسمان باشد که راه را گم نکنیم. هدف از محرم و عاشورا چیز دیگرست. اگر محرم آمد و تمام شد و تغییری در خود احساس نکردیم بدانیم که قطعا مصداق این آیه قرآن کریم هستیم که می فرماید : « کسانی که در تلاش هایشان در زندگی دنیا تباه شده ، درحالی که می پندارند کار نیک انجام می دهند! »نکته ای حائز اهمیت دیگری . . . (ادامه سرمقاله در ستون مقابل)

در این تاریخ رایگان به موزه بروید

با موافقت ریاست این سازمان و به پیشنهاد معاونت گردشگری، بازدید از تمام موزه‌ها و اماکن فرهنگی‌تاریخی تحت پوشش سازمان میراث‌فرهنگی روز چهارشنبه ۵ مهر ۹۶ برای عموم مردم رایگان است.براساس اعلام سازمان جهانی گردشگری، روز ۵ مهر مصادف با ۲۷ سپتامبر به‌عنوان روز جهانی گردشگری نام‌گذاری شده است که کشورهای مختلف در این روز برنامه‌های مرتبط با گردشگری را برگزار می کنند.

توضیحات جهانگیری درباره پرداخت سود سهام عدالت

میزان- جلسه شورای عالی اجرای سیاست‌های کلی اصل ۴۴ قانون اساسی به ریاست معاون اول رئیس جمهور برگزار شد.اسحاق جهانگیری در این جلسه سهام عدالت را طرحی پراهمیت ارزیابی کرد و گفت: بر اساس طرح سهام عدالت، تعدادی از بهترین و سودآورترین شرکت‌ها و کارخانه‌های کشور به این طرح اختصاص داده شده اند و عملاً مشمولین سهام عدالت به نسبت مبلغ واریزی و به نسبت سهامی که دارند از سود این طرح برخوردار خواهند شد.

معاون اول رئیس جمهور همچنین با اشاره به برخی موانع و مسائل پیش روی ساماندهی طرح سهام عدالت، از وزیر امور اقتصادی و دارایی خواست طی جلساتی با دستگاه‌های مرتبط، حداکثر ظرف یک ماه آینده نظرات و دیدگاه‌های دستگاه‌های ذیربط را دریافت و راهکارهایی برای حل این موانع تدوین و به جلسه آینده شورای عالی ارائه کنند.جهانگیری با اشاره به پایان یافتن زمان واریز مبالغ مابه التفاوت ارزش سهام اختصاص یافته به مشمولین سهام عدالت و اینکه بخش اندکی از مشمولین سهام عدالت موفق به پرداخت مبلغ مابه التفاوت شده اند، گفت: لازم است مهلت تعیین شده تمدید و به مردم اطلاع رسانی شود تا سایر مشمولین سهام عدالت بتوانند در صورت تمایل الباقی مبلغ سهام تخصیص یافته خود را پرداخت کنند.

معاون اول رییس جمهور تاکید کرد: دولت متعهد به پرداخت سود سهام عدالت به مردم است و قطعا به این تعهد خود عمل خواهد کرد.

جهانگیری همچنین گزارش رئیس سازمان خصوصی سازی از عملکرد واگذاری‌ها از سال ۱۳۸۰ تا کنون را مثبت ارزیابی و خاطرنشان کرد: در واگذاری‌های انجام شده، اگر بنگاه‌های واگذار شده، بر اساس شاخص‌هایی نظیر اشتغالزایی، سرمایه گذاری و بهره وری عملکرد موفقی داشته باشند، بدین معناست که خصوصی سازی موفق بوده، اما اگر شاخص‌ها بیانگر عملکرد نامناسب باشد لازم است آسیب شناسی صورت گرفته و روند کار اصلاح شود، اما در هر صورت هیچ تردیدی در اصل واگذاری‌ها وجود ندارد.

نوبخت: نرخ سود بانکی امسال کم می‌شود

تسنیم- معاون رئیس جمهور با تأکید بر فراهم بودن زمینه های کاهش نرخ سود بانکی از اجرایی شدن این سیاست تا قبل از پایان سال ۹۶ خبر داد و به بیان دلایل عدم کاهش نرخ سود طی چند سال گذشته پرداخت.

محمدباقر نوبخت در پاسخ به این سوال که با توجه به تأکید تمام دولتی ها بر کاهش نرخ سود، علت عدم تغییر نرخ سود چیست؟ آیا حفظ دستاورد تورم تک رقمی عامل اصلی جلوگیری از کاهش نرخ سود بانکهاست؟ اظهار داشت: کاهش نرخ سود بانکی از دو منظر نظری و اجرایی قابل تحلیل است، از منظر نظری کاملا توجیه دارد چراکه وقتی تورم کاهش یافته و تک رقمی شده نرخ سود بانکی حداکثر باید با بیش از یک یا دو واحد عرضه شود. معاون رئیس جمهور ضمن تأکید براینکه از نظر نظری حتما نرخ سود باید کاهش یابد و نزدیک نرخ تورم شود با طرح این سوال که چرا نمی شود؟ گفت: واقعیت این است که موانعی از منظر اجرایی وجود دارد که به رقم اعتقاد نظری و ضرورت های اجتماعی برای کاهش سود، مانع از تحقق این مهم می شود. نوبخت در پاسخ به این سوال که می توانیم انتظار داشته باشیم قبل از پایان سال نرخ سود بانکی کم شود؟ گفت: باتوجه به روند ایجاد شده نرخ سود تا پایان سال کم می شود.

شرایط ثبت‌نام مشمولان پذیرفته‌شده در دانشگاه‌ها

ایسنا-معاون مشمولان و امور معافیت‌های سازمان وظیفه عمومی ناجا، ضوابط و مقررات صدور معافیت تحصیلی برای مشمولان پذیرفته شده در دانشگاه‌های داخل کشور را تشریح کرد.سرهنگ نجف حمیدزاده اظهار کرد: مشمولانی که با داشتن شرایط اولیه مندرج در دفترچه راهنمای کنکور سراسری، در یکی از دانشگاه‌های داخل کشور پذیرفته شده‌اند، طبق قانون خدمت وظیفه عمومی و آیین نامه اجرایی مربوط می‌توانند از معافیت تحصیلی برخوردار شوند.وی افزود: مشمولان فاقد غیبت باید با نامه درخواست معافیت تحصیلی صادره از دانشگاه پذیرفته شده، به یکی از دفاتر خدمات الکترونیک انتظامی (پلیس +۱۰) شهر محل استقرار دانشگاه مورد پذیرش مراجعه کرده تا مجوز ثبت نام اولیه برای آنان صادر شود.

سامانه وام ازدواج باز شد

ایسنا-از چند روز پیش متقاضیان وام ازدواج در هنگام مراجعه به سامانه آن طی مراحل ثبت نام در تعیین بانک عامل با مشکل مواجه می‌شدند، چرا که نام بانکی در این مرحله وجود نداشته و به عبارتی ادامه ثبت نام غیرممکن بود.پیگیری موضوع درباره چرایی بسته شدن این سامانه و این که چه زمانی به حالت عادی بر می‌گردد، با این اعلام همراه شد که سامانه مجددا به حالت عادی برمی‌گردد و زوجین می‌توانند ثبت نام خود را از سر گیرند. در این شرایط با توجه به اینکه طرح ضربتی وام ازدواج تا پانزدهم مهرماه ادامه دارد زوجین از این امکان برخوردار هستند که در قالب این طرح تسهیلات خود را سریع‌تر دریافت کنند. با وجود این که پایان شهریورماه زمان اتمام طرح ضربتی بانک مرکزی بود اعلام شد، تعلل زوجین در تکمیل پرونده و انجام روال ارائه تسهیلات موجب شد تا این طرح ۱۵ روز دیگر تمدید شود.

مهلت پرداخت بدهی مشمولان سهام عدالت تا آخر مهر تمدید شد

در نیمه اسفندماه سال گذشته بود که از سامانه سهام عدالت به نشانی www.samanese.ir رونمایی شد.بر این اساس مشمولان سهام عدالت تا پایان شهریورماه امسال فرصت داشتند صورت حساب خود را از سامانه سهام عدالت دریافت و پس از آگاهی از ارزش سهامشان، نسبت به تسویه بدهی خود اقدام کنند. بر این اساس پوری حسینی رئیس سازمان خصوصی سازی گفت: با توجه به پایان مهلت قانونی تسویه باقیمانده بدهی مشمولان سهام عدالت و عدم استقبال مشمولان از این موضوع، قرار شد مهلت تسویه اقساط مشمولان سهام عدالت به مدت یک ماه و تا پایان مهرماه تمدید شود.

(ادامه سرمقاله) که باید در این جا ذکر شود ، بحث محتوای جلسات است. دستگاه سیدالشهدا قطعا نیازی به حیوان خانگی و یا نوکر ندارد. دستگاه امام حسین سر و صورتِ سرخ و کبود نمی خواهد. امام ، شیعه و پیرو می خواهد. کسی که وقتی در هیئت است ، نمازش قضا نشود ؛ کسی که وقتی از هیئت به خانه رفت ، با خانواده اش بدرفتاری نکند ؛ کسی که در هنگام نذری دادن ، حق الناس گردنش نباشد. آری ! نشان افتخارمان باید اخلاق حسینی باشد و نه طبل بزرگ هیئت. طبل ها ، سنج ها و ظواهر ، تقریبا تمام قلمرو مناسک عزاداری های محرم مان را اشغال کرده است و تمام برنامه های معارف محور نهضت عاشورا را به حاشیه رانده اند. ظاهر را سفت و محکم چسبیده ایم و باطن را که اصل قضیه است ، فراموش کرده ایم. مبادا طبل هایمان از فلان هیئت کوچک تر باشد! مبادا غذایمان از فلان هیئت پایین تر باشد! مبادا صدای سیستم صوت مان از فلان هیئت ضعیف تر باشد! مبادا طول جلسه مان از فلان هیئت کوتاه تر باشد! مبادا... مبادا و مبادا . فراموش نکنیم سینه زدن و زنجیر زدن و نذری دادن و سیاه پوش شدن همه بهانه ایست برای حسینی شدن. حماسه سازان عاشورا مسیر تاریخ را عوض کردند. اگر ما هم توانستیم تغییری در جهت نزدیکی به این بزرگواران در مسیر زندگی مان ایجاد کنیم ، آن وقت است که می توانیم به عزاداری هایمان افتخار کنیم. به خاطر داشته باشیم که پیام اصلی عاشورا پایبندی به ارزش هاست. به آنها در غیر ایام محرم هم پایبند باشیم.

بازگشت دلار به کانال ۳۹۰۰ تومان

صرافی‌ها نرخ فروش دلار را در تابلوی خود ۳۹۰۰ تومان درج کرده اند.سکه تمام بهار آزادی طرح جدید یک‌میلیون و ۲۴۱ هزار تومان، سکه تمام بهار آزادی طرح قدیم یک‌میلیون و ۲۰۶هزار تومان، نیم‌سکه بهار آزادی ۶۳۹ هزار تومان، ربع‌سکه بهار آزادی ۳۵۹ هزار تومان و سکه یک‌گرمی ۲۴۸ هزار تومان است.

گران شدن بنزین قوت گرفت

تسنیم- سخنگوی کمیسیون انرژی مجلس خبر شهریورماه خبرگزاری تسنیم مبنی بر کلید خوردن بررسی افزایش نرخ سوخت و احتمال گرانی بنزین از ابتدای ۹۷ را تأیید کرد و گفت: باید قدری در این زمینه تامل کرد تا دولت لایحه بودجه سال ۹۷ کل کشور را به مجلس ارائه کند.

آگهی پذیرش متقاضی جهت مجتمع گلخانه ای شهرستان سرایان

شرکت شهرکهای کشاورزی استان در نظر دارد: مجتمع گلخانه ای شهرستان سرایان به‌وسعت ۲۰ هکتار و با دارا بودن ۳۱ قطعه به‌مساحت ۱۶۳۱۴۱ مترمربع را به‌متقاضیان واجد شرایط و براساس ضوابط و قوانین مالی و اداری شرکت واگذار نماید. لذا از علاقه مندان دعوت می گردد جهت کسب اطلاع از شرایط و نحوه واگذاری ظرف ۱۰ روز از تاریخ انتشار این آگهی به مدیریت جهاد کشاورزی شهرستان سرایان و یا شرکت شهرکهای کشاورزی استان واقع در بلوار پاسداران، بین پاسداران ۲۴ و ۲۶، ساختمان شماره ۲ سازمان جهاد کشاورزی مراجعه نمایند. بدیهی است متقاضیان حقیقی و حقوقی بومی در اولویت خواهند بود.

تلفن: ۳۲۴۳۱۰۷۱ - ۳۲۴۳۰۴۴۷

شرکت شهرکهای کشاورزی خراسان جنوبی

آگهی پذیرش متقاضی جهت مجتمع گلخانه ای شهرستان فردوس (نوبت دوم)

شرکت شهرکهای کشاورزی استان در نظر دارد: مجتمع گلخانه ای شهرستان فردوس به وسعت ۲۰ هکتار و با دارا بودن ۳۱ قطعه ۳۰۰۰ متری را به متقاضیان واجد شرایط و براساس ضوابط و قوانین مالی و اداری شرکت واگذار نماید. لذا از علاقه مندان دعوت می گردد جهت کسب اطلاع از شرایط و نحوه واگذاری ظرف ۱۰ روز از تاریخ انتشار این آگهی به مدیریت جهاد کشاورزی شهرستان فردوس و یا شرکت شهرکهای کشاورزی استان واقع در بلوار پاسداران، بین پاسداران ۲۴ و ۲۶، ساختمان شماره ۲ سازمان جهاد کشاورزی مراجعه نمایند. بدیهی است متقاضیان حقیقی و حقوقی بومی در اولویت خواهند بود.

تلفن: ۳۲۴۳۱۰۷۱ - ۳۲۴۳۰۴۴۷

شرکت شهرکهای کشاورزی خراسان جنوبی

درب اتوماتیک سید

جک پارکینگی ،
کرکره و سکوریت اتومات
آدرس: خیابان شهید رجایی
نبش رجایی ۱۵
۰۹۱۵۵۶۱۴۸۸۰

آگهی مزایده اموال غیر منقول-نوبت دوم

نظر به اینکه در پرونده اجرایی شماره ۹۶۰۵۲۶ در خصوص دعوی خانم بهناز و سمیه بیکی با وکالت آقای شهرام امیر افشاری به طرفیت خوانده سارا بیکی مبنی بر صدور دستور فروش ملک مشاعی از پلاک ثبتی به شماره ۲۵۸۴ فرعی از ۲۵۰ اصلی بخش دو بیرجند واقع در خیابان ۷ تیر ۴- پلاک ۱۵ که حسب نظریه کارشناسی ملک دارای ۲۵۰ مترمربع عرصه و اعیانی (زیرزمین ۱۱۰ مترمربع و طبقه اول ۱۵۰ مترمربع) و نمای ساختمان سنگ مرمریت، سقف طاق ضربی با آهن، دوجوابه و دیوار نقاشی شده و قدمت ساختمان حدود ۲۲ سال با کاربری مسکونی و گرمایش شوفاژ و سرمایش کولر آبی و متعلقات آب و برق و گاز لذا بنا به مراتب فوق و با توجه به موقعیت ملک و با در نظرگرفتن جمیع جهات به مبلغ ۴۸۱۰۰۰۰۰۰۰ ریال کارشناسی شده است که از طریق مزایده در روز سه شنبه تاریخ ۱۳۹۶/۷/۱۸ از ساعت ۱۰ الی ۱۱ در دفتر اجرای احکام حقوقی به فروش برسد که قیمت پایه از بهای ارزیابی شده شروع و به کسانی که بالاترین قیمت را پیشنهاد نمایند فروخته خواهد شد. ۱۰ درصد مبلغ پیشنهادی فی المجلس از برنده مزایده دریافت و نامبرده مکلف است حداکثر تا یک ماه نسبت به پرداخت باقیمانده ثمن معامله اقدام نماید در غیر این صورت ۱۰ درصد اولیه به نفع دولت ضبط و مزایده تجدید خواهد شد. متقاضیان در صورت تمایل می توانند پنج روز قبل از موعد مزایده به این اجرا مراجعه تا ترتیب بازدید آنان داده شود. هزینه نقل و انتقال به عهده خریدار خواهد بود.

رجبی -مدیر دفتر اجرای احکام حقوقی دادگستری بیرجند

مزایده سوخت اتحادیه شرکتهای تعاونی مرزنشینان خراسان جنوبی

با توجه به اینکه اتحادیه شرکتهای تعاونی مرزنشینان خراسان جنوبی در نظر دارد نسبت به فروش ۲۵۰۰۰۰۰ (دو میلیون و پانصد هزار) لیتر نفتگاز D۲ ایران قابل افزایش یا کاهش تا ۳۰ درصد کل بر اساس سهمیه اختصاص یافته از طرف شرکت پخش فرآورده های نفتی و حمل و تخلیه از طریق سکوی تخلیه بار ایجاد شده در زمین منطقه ویژه اقتصادی ماهیرود و اظهار آن از بازارچه میل ۷۸ به بالاترین رقم پیشنهادی مازاد بر قیمت تحویلی شرکت نفت +۱۶% ارزش افزوده و مالیات به فروش برساند. لذا در صورت تمایل به خرید مقتضی است حداکثر تا ساعت ۱۴ روز پنجشنبه مورخ ۹۶/۷/۶ قیمت پیشنهادی خود را مطابق فرم ذیل به انضمام یک فقره فیش واریزی به حساب شماره ۲۰۰۹۱۰۰۹۱۰۰۱ ۰ به نام اتحادیه مرزنشینان خراسان جنوبی نزد بانک ملی شعبه دانشگاه آزاد به مبلغ ۱۷۵۰۰۰۰۰۰۰(یک میلیارد و هفتصد و پنجاه میلیون ریال) واریز و داخل پاکت سربسته به آدرس: بیرجند - بیست متری چهارم مدرس- خیابان رسالت رسالت ۲پلاک۸۸ تحویل نماید. شایان ذکر است به پیشنهادات فاقد فیش واریز وجه به حساب مورد نظر ترتیب اثر داده نخواهد شد و در صورت پذیرفته شدن مبلغ پیشنهادی جهت عقد قرارداد می بایست نسبت به تامین کل مبلغ به حساب اتحادیه اقدام نمایدو درصورت عدم واریز تا ۴۸ ساعت پس از اعلام به وی از فرد بعدی دعوت به عمل خواهد آمد و سپرده به نفع اتحادیه ضبط خواهد شد. ضمنا پس از واریز کل مبلغ متقاضی می بایست آمادگی کامل به تحویل سوخت داشته باشد تا وقفه ای در تحویل صورت نپذیرد و تحویل سوخت بر مبنای واریزی وجه از سوی متقاضی می باشد. ضمنا اتحادیه در رد یا قبول یک یا کلیه پیشنهادات مختار است. اعلام پذیرفته شدن مبلغ پیشنهادی به منزله عقد قرارداد بوده و شخص پیشنهاد دهنده مکلف است در اسرع وقت نسبت به امضای قرارداد مراجعه نماید.

پیشنهاد قیمت

ردیف	لیتراژ	قیمت پایه	مبلغ پیشنهادی برای هرلیتر تحویلی در مرز ماهیرود
۱	دو میلیون و پانصد هزار لیتر(۲۵۰۰۰۰۰)	۱۵۱۵۰ ریال (هر لیتر)	

ضمناً جهت دریافت اسناد مزایده به اتحادیه شرکتهای تعاونی مرزنشینان خراسان جنوبی واقع در بیرجند بیست متری چهارم مدرس- خیابان رسالت - رسالت ۲پلاک۸۸ مراجعه و جهت کسب اطلاعات بیشتر با شماره ۰۵۶۳۲۴۲۱۳۷۳ تماس حاصل فرمایید.

اتحادیه شرکتهای تعاونی مرزنشینان خراسان جنوبی

سینما فردوسی

نگار		اکسیدان	
شروع سانس	۱۶:۱۵	۲۰:۱۵	۱۸:۱۵	۲۱:۴۵

کانال خبری cinemaferdosi@ تلگرام
آدرس: میدان امام تلفن: ۳۲۲۲۲۱۳۴
Cinemaferdosi_Birjand اینستاگرام
از ۹۶/۶/۱۹ الی ۹۶/۷/۶
قیمت بلیت نیم بها خواهد بود

پرداخت پنج میلیارد تومان برای آبرسانی به روستاهای خراسان جنوبی

گروه خبر– ۵ میلیارد تومان اعتبار برای آبرسانی به روستاهای خراسان جنوبی پرداخت شد.مدیرعامل شرکت آب و فاضلاب روستایی استان گفت: این اعتبار برای تکمیل ساخت ۲۴ مجتمع آبرسانی و ۶ طرح تک روستایی استان هزینه می شود.بسکابادی افزود: امسال از محل اعتبارات صندوق توسعه ملی، سیصد میلیون دلار برای شرکت های آب و فاضلاب روستایی کشور پیش بینی شد که سهم خراسان جنوبی بیست میلیارد تومان است.وی مجموع اعتبارات مصوب شده ملی و استانی برای آبرسانی به روستاهای خراسان جنوبی را ۱۲۰میلیارد تومان اعلام کرد.

تفاوت های نگاه به حافظیه، سعدیه، خیام و ؟

مزار نِزار «نزاری»، گنج خاموش بیرجند!

مسئولان و مردم همچنان در خواب

سمیرا قاسمی–سعدالدین بن شمس الدین بن محمد نزاری فوداجی بیرجندی قهستانی متولد حدود ۶۵۰ هجری قمری است که در سال ۷۲۱ وفات یافت. وی از شاعران غزلسرای اواخر قرن هفتم و اوایل قرن هشتم است. او جزو کسانی است که عنوان «حکیم» در دوران حیاتش نیز به او گفته می شد. عده ای نزاری را یک اسماعیلی معتقد می دانند او مردی دانشمند در زمان خویش بود و علاقه خاصی به تحصیل فلسفه و آشنایی با تعالیم فرقه های مختلف داشته است. آثار وی از جمله کلیات دیوان نزاری شامل قصاید، ترکیبات، ترجیعات، غزل ها، مقطعات، مثنوی های دستورنامه، ادب نامه، ازهر و مزهر، مثنوی مناظره روز و شب و مکاتبات منظوم می باشد.

فروش باغ ملی به بانک ملی و ساخت مقبره ای کوچک کنار آن

به گفتهٔ «زهرا علیزاده بیرجندی» استادیار دانشگاه بیرجند، در کتاب تاریخ برگزیدگان و مشاهیر بیرجند آورده است که نزاری در قبرستان شرقی بیرجند به خاک سپرده شده بود و قبر او به همت حاجی ملک تاجر تعمیر شد ولی در سال های دهه سی، قبرستان به جای دیگری انتقال یافت و به جای آن پارک ساخته شد و آرامگاه او ویران شد. به گفتهٔ «علیزاده بیرجندی» در سال ۱۳۳۶ شمسی، شهرداری بیرجند باغ ملی را به بانک ملی می فروشد و سال بعد از آن اقداماتی برای احداث بنای یادبودی به نام نزاری قهستانی از طرف شورای حفاظت آثار باستانی و مسئولان محل و سایر علاقه مندان انجام می شود. آن چنان که این استاد دانشگاه در سال ۱۳۵۲ شورای بانک ملی در مورد واگذاری زمینی به مساحت ۱۵۸.۳۷ متر مربع از اراضی بانک که در حدود ۵ هزار متر مربع می شود موافقت می کند و در سال ۵۴ کار ساخت آرامگاه آغاز می شود.

مردم بی خبر، مسئولان بی خیال!

و حالا این حکیم بزرگ چنان به فراموشی سپرده شده که حتی مردم ساکن خیابان حکیم نزاری نیز او را نمی شناسند و نمی دانند که مقبره او در کجا قرار دارد وقتی به میان مردم و کسبه رفتم و از آنان درباره حکیم نزاری پرسیدم براساس همان پیشینه فکری خود برخی می گفتند آدم مشهوری بوده است و یا اینکه جوانی که از کسبه آن جا بود می گفت یا نویسنده بود یا شاعر و حتی دختری که مدعی بود بیرجندی است و همه را می شناسد وقتی از حکیم نزاری پرسیدم گفت: او چه کسی است اسم مکان است یا انسان و همچنین از کسبه قدیمی شنیدم که گفت اسم همین خیابان حکیم نزاری است دیگر، مگر چیز دیگری هم به این اسم وجود دارد و همچنین صاحب مغازه کوچکی در این خیابان که در حال انجام کار خود بود به طنز گفت: هرکی بوده آدم خوبی بوده که مشهور شده و در این میان فط یکی بود که تا حدودی او را می شناخت و بیان کرد که ما داد شهر فرهنگی را بر سر زبان ها مانند شعار می چرخانیم در حالیکه فرهنگ اصیلمان را فراموش کرده ایم و از آن یک مقبره کوچک در خیابان قدیمی و یک نام و یک مشت بی توجهی باقی مانده است که اگر خوشنویس مشهور شهرمان در آن را برای برگزاری کلاس های خود باز نکند شاید سال ها درب آن باز نشود و خاک بخورد همانطور که قبل از این استاد بر روی در آن همیشه یک قفل بزرگ خودنمایی می کرد و به گفتهٔ یکی از کسبه قدیمی شهر در آنجا، مسئولان باید فکری برای آن بردارند در حالیکه این همه سال این مقبره به امان خدا رها شده و عین خیال هیچ کدام از مسئولان نیست و از مردم هم نمی شود که توقعی داشت چون کاری نمی توانند انجام دهند به غیر از اینکه حداقل خودشان بشناسند و مسئولان را مجبور کنند که شاید کاری انجام دهند چرا که این مسئولان و متولیان هستند که می توانند در توسعه و معرفی و جذب گردشگر فعالیت هایی داشته باشند.

انتقال مقبره حکیم نزاری ساده ترین کار ممکن

در همین راستا با یکی از فرهنگیان شهر سخن گفتم که می گفت تنها راهی که مقبره «حکیم نزاری» مانند دیگر شعرای بزرگ کشور دیده شود و جذب گردشگر داشته باشیم باید شبیه باغ مقبره ایرانی شود که به دلیل اینکه مقبره کنونی او فاصله چندانی با خیابان ندارد و از آن طرف هم بانک این قابلیت را ندارد و فقط باید مقبره را مانند مقبره خیام در نیشابور به مکان دیگری جابه جا کرد چون حتی اگر خانه های اطراف هم خریداری شود باز هم به دلیل عرض کم خیابان و ترافیکی که ایجاد می کند و نیاز به پارکینگ دارد امکان گسترش آن وجود ندارد ولی اگر این غیر ممکن ها هم تأمین شود، بازهم در مجاورت بانک برافراشته به چشم نمی آید و ساده ترین کار ممکن انتقال قبر به مکان مناسبی که فضای باغ شدن مانند باغ امیرآباد، از اراضی بنیاد مستضعفان، زمین های پادگان، باغ کنار شهرداری و این چنین فضاها را دارد می باشد تا آن را به مجموعه فرهنگی و تفریحی با المان های جالب مانند مقبره خیام، حافظ، فردوسی تبدیل شود.

دریغ از یک تابلو بر مزار نزاری

و فرهنگی دیگری عنوان کرد که حتی برای این حکیم بزرگ ارزش یک تابلو و اسم را هم قائل نشده اند تا حداقل از روی اسم و تاریخچه آن مردم گذری این خیابان متوجه شوند و این کار ساده را هم مسئولان امر انجام نداده اند.

شاعرانی مانند حافظ مقلد نزاری

«بهنام فر» استاد دانشگاه بیرجند و عضو هیئت علمی آن نیز در این باره اظهار کرد که «حکیم نزاری قهستانی» یکی از شاعران بزرگ است که در کشورهای همسایه هم او را می شناسند و آثار او را می خوانند. به گفتهٔ وی شاعران بزرگی مانند حافظ از او تقلید کرده اند و دیوان او از بزرگترین دیوان های شعر می باشد. به نظر این استاد دانشگاه باید کارهای فرهنگی انجام شود تا این شاعر برجسته استان ما شناخته شود و اینکه برخی از مذهب او ایراد می گیرند و دلیل توجه نشدن به آن را این مسأله می دانند کاملا اشتباه است بلکه باید به کارهای ارزشمندی که انجام داده و شأنی که دارد توجه شود. وی اظهار کرد که ما می توانیم در شهر با تبلیغاتی که می کنیم او را به دیگران بشناسانیم که اکنون متأسفانه اینگونه نیست.

فقط ۳۰ میلیون برای به سازی!

معاون میراث فرهنگی اداره کل میراث فرهنگی، گردشگری و صنایع دستی استان نیز در گفت و گو با ما اظهار کرد که حدود ۳۰ میلیون تومان توسط این اداره برای نورپردازی، برق، به سازی، سرویس بهداشتی و محوطه مقبره هزینه و انجام شده است. «شریعتی منش» با بیان اینکه این مقبره حکیم نزاری ثبت ملی می باشد، عنوان کرد که برای معرفی اینجا نیاز به کارهای بیشتری داریم که فعلا ما با مرمت شروع کرده ایم و باقی کارها به مرور انجام می شود. وی افزود: سعی می کنیم همین مکان فعلی و شخصیت او را به همگان معرفی کنیم چون هزینه گسترش این مکان خیلی زیاد است و در باره انتقال آن هم گفت: در برنامه های ما این موضوع وجود ندارد و در آینده اگر بودجه ای داده شود و بتوانیم زمین های اطراف را بخریم آن را گسترش می دهیم.

برای انتقال مقبره طرح دادیم ولی قبول نشد!

«مدیح»، شهردارسابق بیرجند هم با بیان این که حکیم نزاری از مشاهیر برجسته شهر است، عنوان کرد: با توجه به این که زمین مقبره فعلی کم مساحت بوده و جا برای پارکینگ نیز ندارد، پیشنهاد دادیم تا مانند حکیم خیام نیشابوری مکان مقبره تغییر کند. وی با اشاره به این که شهرداری در ابتدای جاده هتل کوهستان ۵ هزار هکتار زمین دارد ادامه داد: قصد داشتیم مقبره را به آن جا با فضایی وسیع تر و مکان برای پارکینگ و حضور توریست ها احداث کنیم که حتی با وجود موافقت اعضای شورای شهر، با این کار مخالفت هایی شد. «مدیح» با تأکید بر این که کار در مقبره فعلی با توجه به ساختمان بانک ملی که بدون برنامه ساخته شده مشکل است، اضافه کرد: با این حال ملک کنار مقبره را با نزدیک به ۲ میلیارد تومان با موافقت مالک تملک کردیم. وی افزود: هرچند به دلیل نبود جای پارکینگ و مشکلات ترافیکی خیابان حکیم نزاری جای زیادی برای مانور وجود ندارد. شهردار سابق اظهار کرد که حتی می خواستیم بانک ملی را بخریم ولی بودجه آن ده ها میلیارد بود که از عهده شهرداری خارج است و باید همه همکاری کنند تا کاری در این باره انجام شود.

بی توجهی مردم به مشاهیر شهر

مدیرکل دفتر امور اجتماعی استانداری خراسان جنوبی هم در این باره عنوان کرد که «نزاری» از سرمایه های نمادین اجتماعی است در جذب گردشگر نقش مهمی دارد. «عصمت محمودی» افزود: مقبره وی باید توسعه پیدا کند و نیاز به گسترش فضا دارد. به گفتهٔ وی نباید تمام مسئولیت را به گردن مسئولان انداخت بلکه قسمتی هم به بی توجهی خود مردم برمی گردد که مطالعه ای ندارند و حتی برخی به دنبال شناخت مشاهیر شهر خود هم نمی روند.

متولیان طرح بدهند ما پیگیری می کنیم

«فرهادی»، معاون هماهنگی امور عمرانی استانداری نیز درباره اینکه برخی گفته اند که باید مسئولان و استانداری به این موضوع توجه کنند و برای شناساندن توسعه آن کاری انجام دهند، اظهار کرد که تاکنون کسی به ما طرح و برنامه ای درباره «مقبره نزاری» ارائه نکرده است و مسلما اگر از متولیان این کار با ما ارتباط برقرار کند و طرحی ارائه دهند ما هم پیگیری خواهیم کرد.

عکس ها از قاسمی

گفتگوی خواندنی آوا با نانوای سنتی بیرجندی؛ بوی نان تازه می آید از خانه های کاهگلی شهر

عصمت برزجی– هر چند زندگی ماشینی عطر نان سنتی را از مشام مان زدوده است و حتی در اغلب روستاها هم دیگر تنور از فضای زندگی ها حذف شده اما هنوز هم در همین شهر بیرجند خانه هایی هست که بوی نان تازه تنور نوازشگر مشامان می شود. در فرهنگ غذایی مردم استان خراسان جنوبی احترام به نان از اهمیت زیادی برخوردار است و آن را «روزی خداوند» و مایه برکت سفره می دانند لذا سعی می کنند که سر سفره حتماً نان وجود داشته باشد. به همین دلیل از قدیم الایام نان آور خانواده زمانی آرامش خاطر داشته که در انبار خانه چند کیسه آرد و یا کندوی انبار پر از گندم بوده است. بسیاری از مردم اگر در کوچه و خیابان تکه نانی را ببینند آن را اگر قابل خوردن باشد، می خورند و اگر نباشد، آن را می بوسند و در کناری (سوراخ دیوار) قرار می دهند تا از لگد کردن به وسیله رهگذران در امان باشد. پختن نان خانگی آداب و رسوم خاص خود را دارد در زمان های قدیم پخت نان جزو هنرهای اصلی یک زن بوده و معمولا هنگام پخت نان کوچکتر ها با ایستادن کنار مادر روش کار را آموزش می دیدند. در معماری قدیم نیز همیشه تنور جزء لاینفک منزل بود هنوز هم در کنج خانه های قدیمی شهر و روستا می توان تنور را دید. معمولا در روستا رسم است که روز قبل از نان پختن مردها باید از صحرا هیزم جمع آوری کنند. در کنجی از مطبخ هیزم های جمع آوری شده انباشته می شود. همه مطبخ ها سیاه رنگ است رنگی که به مرور زمان به علت دود زیاد تنور بر دیوار های مطبخ می نشیند.

پخت نان در سحرگاه

برای اینکه از نزدیک با پختن نان خانگی آشنا شویم یک روز مهمان "حاجیه حوا "می شویم . حاجیه حوا به همراه همسرش در یکی از خانه های قدیمی خیابان صمدی بیرجند ساکن هستند. قرار مان صبح زود است او قبلا به ما گفته بود همیشه نیمه شب خمیر می کند و طوری پخت نان را شروع می کند که صبحگاه دیگر بساط نانوایی اش جمع می شود اما به اصرار ما آن روز کمی دیرتر شروع می کند تا ما نیز با او همراه شویم ساعت حدود ۶ صبح است که ماشین را درحیاط حاجیه حوا پارک می کنیم . زنگ را که می زنم کمی بعد با چهره خندان در را باز می کند وارد خانه می شویم دالان کوچکی ما را به سمت اتاق حاجیه حوا می برد . همسر حاجیه حوا نیز نمازش را خوانده می خواهد مشغول قرآن خواندن شود به گرمی از ما استقبال می کنند و تمایل دارند که قبل از شروع پخت نان کمی در اتاقشان بنشینیم اما با اصرار ما حاجیه حوا شروع به روشن کردن تنورش می کند.

اشهد خواندن خمیر برای حلال شدن نان

حاجیه حوا چند ساعتی هست که خمیر را آماده کرده ؛ از او می خواهم که مراحل تهیه خمیر را نیز برایمان توضیح دهد . در پاسخ می گوید که قبل از هرچیز باید آرد الک شده تا هم اضافاتی که در آرد هست جدا شود و هم هوا در آن جریان داشته باشد. او تشتی مخصوص خمیر دارد که به قول خودش کیله نان پختن است. حاجیه حوا در ادامه توضیح می دهد که به ازای هر دو کیلو آرد یک مشت نمک در تشت خمیری می ریزد دو تا سه قاشق هم خمیره به آن اضافه می کند، یک کیلو روغن نیز در ۱۰ کیلو آرد باید اضافه شود . او به خمیرش مقداری زرودچوبه نیز اضافه می کند تا به قول خودش کمی پُک شود. حاجیه حوا بعد از این توضیحات می گوید که خمیر باید حسابی وَرز بخورد و بعد از اینکه آماده شد در انتها به خمیر دعایی می خوانیم و اشهد می گوییم تا نان "حلال" باشد.

سفید شدن تنور علامتی برای شروع پخت نان

آنطور که حاجیه حوا به ما می گوید خمیر آماده شده باید حدود یک و نیم ساعت استراحت (بماند) تا آماده پختن شود. اکنون نوبت روشن کردن تنور است او مقداری مقوا و کمی هیزم را در تنور ریخته و آتش می زند شعله های آتش تا نیم متری بالاتر از تنور زبانه می کشد و ما منتظر هستیم تا آتش در تنور بخوابد . وقتی که هیزم ها روشن شد مشتی سپند نیز در تنور می ریزد و منتظر می ایستد تا به مرور خشم آتش فروکش کند آنوقت تنوری داغ و آماده نان پختن است در این زمان باید اطراف آن رو به سفیدی برود تا مشخص شود که تنور داغ شده است. حاجیه حوا برای اولین نان های تنورش از خمیر آماده شده چانه درست می کند . کمی خمیر برداشته و با روش خاص خودش گرد می کند و پس از آن به کمک هر دو دستش به شکل بسیار ماهرانه خمیر را پهن کرده و روی بالشتک مخصوص می چسباند . بعد از آن بالشتک وسیله ای می شود تا نان به دیواره تنور داغ خورده و در کمتر از چند دقیقه نان آماده می شود.

عکس:برزجی

سبوس آرد و خواب طولانی تر خمیر شاخصه خوشمزه بودن نان خانگی

در همان حالی که منتظریم اولین نان ها از تنور بیرون کشیده شود از او می پرسم چرا طعم این نان با نان نانوایی متفاوت است او پاسخ می دهد: خمیری که ما درست می کنیم خواب طولانی تری دارد و اگر آرد هم سبوس دار باشد عطر و نان خانگی از نان ماشینی خیلی بهتر است.

اولین نان را از تنور بالامی کشد و روی سبد حصیری که از قبل آماده کرده می اندازد لقمه ای از نان می خورم و اینجاست که در می یابم نان خوب قیمت ندارد . و نانی که آمیزه ای از هنر و سلیقه نانواست را باید یک شاهکار دانست.

چانه زدن خمیر با دست بافت اسفنجی را حفظ می کند

همانطور که "حاجیه حوا "خمیرهایش را پهن می کند و تند تند به دیوار تنور می زند به این فکر می کنم که هرچند گاز تمیز ترین سوخت حرارتی برای پخت نان است ولی استفاده سنتی از سوختهای فسیلی مثل چوب و زغال برای پخت نان عطر و طعم بیشتری به آن می بخشد و دود حاصل از آن هرچند منو اکسید کربن تولید می کند ولی در اثرتماس با نان ، طعم آن را تغییر داده و مزه نان تولیدی را سنتی تر– طبیعی تر و قدیمی تر می سازد و این شکل پخت طرفداران بسیاری دارد.از طرفی تحقیقات نشان داده استفاده از وردنه یا چوبه برای پهن کردن چانه در نانوایی ها باعث پرس خمیر و و فرار زود هنگام گازهای ناشی از تخمیر می گردد و موجب سفت و لاستیکی شدن نان می شود.اما چانه هائی که با کف دست پهن می گردند کمتر دچار فشار و فشردگی شده و خمیر بافت اسفنجی خود را بهتر حفظ می نماید لذا نان را پُک تر و خوشمزه تر می کند پس چون نانوایان خانگی بیشتر با دست کار می کنند تا با غلطک،نانشان نیز پُک تر می شود.

۶۰ سال نانوایی بدون هیچ پشتوانه ای

نانهای حاجیه حوا در گذشته مشتری های زیادی داشته اما اکنون که دیگر به سن پیری رسیده توان جواب دادن مشتری را ندارد و فقط برای خودش نان می پزد . او خاطراتی در ذهن دارد که می گوید برای جمعیت زیادی روز هشت محرم نان می پخته و مقدارش را ۱۰۰ من آرد معادل ۳ کیسه عنوان می کند. اما الان دیگر حتی نمی تواند نان هایی که می پزد را خودش بخورد چون دندان مصنوعی دارد و این دندان ها او را از لذت نان خانگی محروم کرده اند. می گوید برای خودم از شیر و آرد خمیر درست می کنم و کماج می پزم . معلوم می شود این نوع نان خوش خور تر است و با دندان های مصنوعی این پیرزن و پیرمرد نیز سازگار تر است. حاجیه حوا بهترین نان را نانی می داند که آرد آن از گندم دیمه تهیه شده باشد او معتقد است که اگر گندم مغز داشته باشد آرد با کیفیت است و خوب نان می شود. به گفته خودش ۸۰ سال سن دارد و بیش از ۶۰ سال از عمرش را پشت همین تنور نان پخته است. اما در این سالها هیچ پشتوانه ای مثل بیمه نداشته که بتواند حالا نان بازنشستگی اش را بخورد. حدود ده نانی در تنور حاجیه خانم پخته شده که دیگر ما از او خداحافظی می کنیم.

(Ava.news11@gmail.com)

پیام شما

تلفن : ۳۲۲۲۴۵۸۲ – نمابر : ۳۲۲۳۴۵۸۳
سامانه پیام کوتاه : ۳۰۰۰۲۷۲۴۲۴

با سلام لطفا صدای ما رو به شرکت آب وفاضلاب برسانید منطقه مهرشهر خیابان شرافت فشار آب خیلی پاینه لطفا برسی کنید
۹۱۵...۴۳۲

گوشه اگر گوش منو ناله اگر ناله توانکه البته بجای نرسد فریاد است.با توجه به اینکه آب در منبع روستا می باشد وسریز کرده هزاران لیتر حدر رفته است با توجه به اینکه مردم پنج روز آب نداشتن مسئول آب فاضلاب روستایی آب را بر مردم حیف دانسته است.روستا سما
۹۰۵...۷۱۸

سلام آوای عزیز یه شرکت به اصطلاح ما چند روز جذب نیرو رو آگهی میده آخه کسی نیست بگه حقوق چند ماهه شاغلین رو نمیدین باز سراغ جونای بنده خدای جویای کار میروید همین بلا سر اونا بیارین...
۹۱۵...۹۵۵

ایجاد کنار گذر در تقاطع صیاد شیرازی و بلوار امام رضا که منجر به بسته شدن خروجی بعد از سه راه شد نشان از بی تدبیری شورای ترافیک شهر بیرجند داره. از ابتدا هم واضح بود اینکار بار ترافیکی رو به چهارراه جوادیه و بعد از اون به بلوار رجایی تا چهار راه کوشه ای که همیشه نقاط حادثه خیزی بودن بیشتر تحمیل میکنه،نمیدونم چطور دوستان همین تحلیل ساده رو هم نمیتونستن انجام بدن و ادعای مدیر شهری بودن دارند،شایدم منفعت بعضی ها تو انجام شدن اینجور پروژه هاست،وگرنه سه راه صیاد قبلاً ترافیک روانتری داشت ،حالا ایرادی نداره بالاخره برداشتن این کنار گذر هم میشه یه بروژه دیگه واسه همون بعضیا...آقایان مدیر لطفاً عاقلانه عمل کنید و جان و مال مردم و بیت المال که امانتی در دست شماست رو به بازی نگیرید.
۹۳۸...۶۶۹

با سلام خدمت مسئولان راه وشهرسازی ضمن تشکر از بازسازی تابلوهای بلوار دانشگاه ونصب تابلوهای جدید خواهشمند است نصبت به روشنایی تیرهای برق ورودی شهرک فرهیختگان که قریب به یکسال نصب شده است اقدام فرمایید
۹۱۵...۰۹۶

شهرداری محترم سلام خیابان غفاری آسفالتش خیلی خیلی خرابه آسفالت جداشده چاله های ناجور درست شده ازمسئول محترم مربوطه تقاضا میشود نسبت به آسفالت خیابان غفاری برسی واقدام کنند واقعا خراب شده ترک خورده از اینکه بفکر شهر هستین کمال تشکر دارم اجرکم عندا...
۹۳۹...۲۲۰

حقوق ما بازنشستگان کشوری تا ۱۵ روز بیشتر کفاف نمی کند، حال آنکه مد شده چند روز بعد از ماه پرداخت می شود. لذا ای کاش هر ماه انتخابات ریاست جمهوری می داشتیم که ۲۸ هر ماه حقوق واریز می شد.انصاف چیز خوبی است.
۹۱۵...۴۳۰

یه سؤال از جناب آقای.... مدیریت محترم سازمان تازه تأسیس سیما، منظر و فضای سبز شهری شهرداری بیرجند دارم و اون اینه که: آیا در قبوض آب مصرفی پارکها هم گزینه ی کارمزد دفع فاضلاب درج میشه و یا نه؟چون در دیگر کاربری ها، درصدی از مبلغ آب بها رو به علت دفع بهداشتی فاضلاب از مشترکان اخذ می کنند، ولی در فضای سبز که این مورد موضوعیت نداره! با تشکر
۹۱۵...۸۶۳

سلام آوا برای ثبت نام فرزندم برای سال اول دبستان مراجعه داشتم. مدرسه گفت که ۵۰هزار تومان برای کمک به مدرسه بدهید،در صورتی که کمک اختیاری هست امامجبور کردند و گفتن باید بدهید

ارسالی به تلگرام آوا

یه زمانی جریان های پشت پرده عادت داشتند هر کسی رو نمی خواستند تخریب می کردند ولی حالا اینقدر همه چی رو خوب می بینند که رسما گزینه هم معرفی می کنند و این مصداق بارز دخل و تصرف در حق الناس و حق مردم در داشتن شرایط زندگی بهتر است

ارسالی به تلگرام اوا

خیلی جالبه تبلیغات سطح شهر از انواع دانشگاه ها به چشم میخورد تا وسوسه شوید و برید ثبت نام کنید وعده وام دانشجویی تقسیط شهریه می دهند تا وارد و ثبت نام انجام میدهید فیش های واریز پشت سر هم به دست شما داده می شود .و نهایت کار و پارتی بازی و هوای دانشجو را داشتن اینه که شما شهریه ثابت را نقدا پرداخت میکنید و مابقی را دو یا سه ماهه قسط بندی میکنند.

ارسالی به تلگرام آوا

شورای شهر واقعا دوست دارم برای شهردار توی این مدت زمان باقی مانده هرچی هنر دارید به خرج دهید زیر فشارهای سیاسی دوستان هم نرید دنیا و آخرت خودتان را بازیچه افراد نکنید این آقایان امروز سمت دارند و شمارا شاید زیر فشار سیاسی و یا قدرت خود بگذارند شما خدا و حق مردم را در نظرتان باشد تک تک شما رای از این مردم شهر گرفتید و اعتماد به شما کردند خواهشن جناحی کار نکنید اختلاف سلیقه هم اگر دارید به خاطر مردم و آینده فرزندان خودتان که در این شهر خواهند بود شهرداری انتخاب کنید با روحیه جهادی و دلسوز و بعد نظارت شدید داشته باشید بر روی عملکرد وی زیرا که قدرت لغزشگاه هر آدمی هست.دیگر خودتان کلاهتان را قاضی کنید تا می توانید و فرصت در اختیار دارید خدمت کنید و خوش نام و خوش آوازه در شهر پدری خودتان باشید و بمانید

ارسالی به تلگرام آوا

برنامه های تلفن همراه، افسردگی را کاهش می دهند

مهر- بر اساس تحقیقاتی که به تازگی در استرالیا انجام شده، استفاده از برنامه های تلفن همراه می تواند یک روش درمانی برای کاهش افسردگی در انسان ها باشد. محققان می گویند استفاده از برنامه های تلفن همراه باعث کاهش علائم افسردگی در افراد شده و این روش درمانی کم هزینه به خصوص برای افرادی مناسب است که به دلایل مختلف به کادر پزشکی دسترسی ندارند. البته این روش نمی تواند جایگزین روش های درمانی بالینی شود ولی می تواند تا حدی از رنج افراد افسرده بکاهد.

یادداشت

تهدید حیات وحش سربیشه، راهکارها و پشنهادات

* حسین محمدی درح

مسئله محیطزیست جزء مسائل مهم جهانی و کشور است و همه‌روزه اخبار و مطالبی در این باب مطرح می‌شود. در حال حاضر طبق اعلام مسئولین وضعیت محیطزیست در حوزه‌های مختلف بحرانی است. یکی از حوزه‌های مربوط به محیطزیست مسئله حیات‌وحش است که به‌عنوان یکی از پتانسیل‌های مناسب در جهت اشتغال‌زایی و جذب توریست نیز می‌توان به آن اشاره کرد. در سالیان گذشته خسارات متعددی به این حوزه واردشده است به‌گونه‌ای که به انقراض چندین گونه‌ی جانوری در کشور انجامید و هم‌اکنون برخی از گونه‌ها درخطر انقراض قرار دارند. شهرستان سربیشه به دلیل اینکه در حاشیه کویر قرارگرفته است (حاشیه شمال شرقی دشت لوت) از تنوع جانوری متنوعی برخوردار است به‌گونه‌ای که می‌توان از این ظرفیت به‌عنوان یکی از پتانسیل‌ها و ویژگی‌های منحصربه‌فرد این شهرستان یادکرد. به گزارش رئیس اداره محیطزیست شهرستان سربیشه «گونه‌های جانوری قوچ و میش اوریال، کل و بز وحشی، آهو، گرگ و کفتار و گربه پالاس و گربه وحشی، شغال و... و پرندگانی شکاری چون عقاب طلایی، شاهین، سارگپه ها، جغد شاخ‌دار شاه بوف دلیجه انواع دیگر عقاب صحرایی، قرقی و کرکس ... ونیز پرندگان شاخصی چون هوبره ، زاغ بور، باقرقره، کبک، تیهو انواع سار و... در این منطقه زیست می‌کنند و این تنوع زیستی بالا و متنوع و شرایط آب‌وهوایی مناسب، شهرستان سربیشه را به غنی‌ترین شهرستان ازنظر حیات‌وحش در استان و بلکه شرق کشور بدل کرده است». اما باید اذعان کرد این حیات‌وحش به دلیل خشک‌سالی‌های پی‌درپی، قصور مسئولین و شکار بی‌رویه در وضعیت بحرانی قرارگرفته است. علی‌رغم اینکه قسمتی از بخش درج به‌عنوان منطقه حفاظت‌شده ثبت‌شده است اما قسمت قابل‌توجهی که گونه‌های جانوری متعددی در آن زیست می‌کنند در منطقه حفاظت‌شده نیست و به محلی برای جولانگاه شکارچیان و قتل‌عام حیات‌وحش تبدیل‌شده است اگرچه در مناطق حفاظت‌شده نیز شکار غیرقانونی صورت می‌گیرد. ساخت آبشخور؛ پخش علوفه در فصول گرما و خشک؛ رصد دقیق گونه‌ها و تشکیل گروه‌های همیار مردمی ازجمله اقدامات ابتدایی این حوزه است. با توجه به اینکه قبلا در این منطقه پلنگ وجود داشته است و در برخی نقاط استان وجود یوزپلنگ گزارش‌شده است رصد دقیق این دو گونه نادر جانوری و در صورت وجود، اتخاذ تدابیر فوری موردنیاز است. بخش عمده فعالیت‌های محیط زیستی به تعامل مسئولین این حوزه با نیروهای مردمی؛ فرهنگ‌سازی و ایجاد گفتمان مناسب برمی‌گردد که تاکنون اقدام مناسبی توسط متصدیان این حوزه صورت نگرفته است. صحبت و رایزنی با ائمه محترم جمعه شهرستان و تبیین این مسئله برای مردم از تریبون نماز جمعه، برگزاری کارگاه‌ها و نمایشگاه‌های آموزشی آشنایی با محیطزیست در مدارس و مکان‌های عمومی، ایجاد کانال‌های تلگرامی و صفحات اینستاگرام برای ارتباط و اطلاع‌رسانی به مردم از اقدامات لازم و فوری در این زمینه می‌باشد. تاکنون فعالین مردمی محیطزیست شهرستان پیشنهادهای متعددی برای بحث و مشارکت در حوزه حیات‌وحش ارائه داده‌اند که مورد توجه و استقبال مسئولین قرار نگرفته است.

حمایت و مهربانی با کودکانی بدون رؤیا

« مهرماندگار » جزء اولین مراکز دارای مجوز کودکان ۶-۳ سال در ایران

عکس از : کاری . Ava.news12@gmail.com

نسرین کاری- اینجا یک بهشت کوچک است؛ بهشتی کوچک نزدیک شما! اشتباه نکنید. نمی خواهم شما را به باغ و بوستان و چشمه سار و دشت های زیبا و چشم نواز دعوت کنم . این بهشت کوچک جایی همین نزدیکی در همسایگی یا شاید چند کوچه و خیابان بالاتر سال هاست انتظار ما را می کشد. هر جا کودک یتیمی مورد تکریم و توجه قرار می گیرد و دست نوازشی بر سر او کشیده می شود، بدون منت و چشمداشت، همان جا قطعه ای از بهشت است. کافی است ساعتی از روزمرگی خود فاصله بگیریم، همت کنیم و سری به آنجا بزنیم. شاید خانه یکی از بستگان، شاید همسایه و شاید در خانه ای از خانه های نوباوگان.

موسسه مهرماندگار سال ۸۷ فعالیت خود را شروع کرد

مؤسسه خیریه مهر ماندگار از سال ۸۶ با تلاش و همیاری جمعی از نیکوکاران، فعالیت خود را با هدف کمک رسانی و حمایت از خانواده‌های نیازمند و بی‌سرپرست آغاز و در سال ۸۷ رسماً به ثبت رسیده است. مسئولان موسسه تاکنون در کنار فعالیتهای حمایتی خود، نگهداری تعدادی از فرزندان بی‌سرپرست را نیز بر عهده گرفته‌اند. این خیریه از معدود مراکزی است که وظیفه خطیر نگهداری شبانه روزی از فرزندان بی‌سرپرست (دختر) را تحت نظارت سازمان بهزیستی بر عهده داشته و خدمات متنوع رفاهی، فرهنگی، آموزشی، تربیتی و بهداشتی را به آنان ارائه داد. و اکنون در ابتدای هفته دولت امسال اتفاق خوبی افتاد که با حضور رئیس سازمان بهزیستی کشور و همراهی مدیرکل بهزیستی استان و همراهان مرکز کودکان ۳-۶ سال این موسسه هم افتتاح شد. "آرزو ریحانی" مدیر عامل موسسه، خانمی مهربان که سالها پیش به همراه همسرش از بجنورد به بیرجند آمده با خوشرویی به پیشوازم می آید و دقایقی بعد هم "نوربخش" رئیس هیئت مدیره موسسه به جمع ما می پیوندد و به گفتگو می نشینیم:

مهرماندگار به عنوان نهادی شبه خانواده کار خود را با دختران آسیب پذیر شروع کرد

ریحانی با بیان اینکه علاقه باعث شد که در سال ۸۴ همکاری ام را با بهزیستی استان ابتدا در پیشگیری سپس در بخش مسکن شروع کنم افزود: همکاری ام در بخشهای مختلف بهزیستی چون زنان و مشارکت ها ادامه داشت تا زمانی که طبق ماده ۸۰ قانون موسسات خیریه به بخش خصوصی واگذار شد.

وی یادآور می شود موسسه مهر ماندگار در حوزه آسیب های اجتماعی به عنوان اولین پایگاه خدمات اجتماعی در منطقه بصورت شبه خانواده (اجتماعی، فرهنگی و آموزشی) برای دختران ۶-۱۲ و ۱۲ به بالا مجوز گرفت و شروع به کار کرد. مدیر عامل موسسه با بیان اینکه در سال ۹۵ درخواست مجوز برای کودکان ۳-۶ سال را به بهزیستی دادم ادامه می دهد: چون براین باور هستم تربیت و آموزش برای داشتن آینده ای بهتر باید از این گروه سنی شروع شود و اکنون ۱۲ دختر و پسر بی سرپرست و بد سرپرست در این گروه سنی داریم.

ریحانی تصریح می کند: کودکان بعد از تحویل به بهزیستی به ما تحویل داده می شوند و خوشبختانه رضایت بهزیستی از عملکرد این موسسه و همراهی خیرین عزیز همیشه پشتگرمی برای ما بوده است.

وی ابراز خرسندی می کند: موسسه مهر ماندگار جزو اولین مراکزی در کشور است که توانسته مجوز کودکان ۳-۶ سال را بگیرد.

طرح حمایتی ندای مهر به عنوان پایلوت کشوری انتخاب شد

وی با نام بردن از طرح سلامت ندای مهر (طرح حمایت روانی، اجتماعی دختران و خانواده) توضیح می دهد: این طرح در دی ماه ۹۵ توسط این موسسه نوشته شد و به عنوان یک طرح پایلوت مورد توجه بهزیستی کشور هم قرار گرفت و اکنون در ۵ استان اجرایی شده است. ریحانی درباره اهداف این طرح عنوان می کند: دختران در معرض آسیب اجتماعی و خشونت خانگی چه به صورت خود معرف و هم از طرف مردم به این موسسه معرفی می شوند. سپس برای اشتغال و رفع مشکلاتشان به ۳ نفر روانشناس ارجاع می شوند و بعد از گذراندن کلاسها و آموزش و زندگی مشغول به کار می شوند.

تاکنون ۵۰ دختر مورد حمایت قرار گرفته و اشتغال پیدا کردند

مدیر عامل موسسه با بیان اینکه ۱۵۰ دختر در بیرجند شناسایی شدند و از ۵۰ نفر حمایت شد، یادآوری می کند: حوله بافی، قالی و خیاطی همچنین عروسک بافی و گوهر تراشی از جمله کارهایی است که به این دختران آموزش داده می شود و مشغول به کار می شوند. وی ابراز خوشحالی می کند: از این که در مرکز مهر ماندگار تاکنون ۱۵ دختر به خانه بخت رفته اند و جهیزیه برایشان مهیا و حمایت ازآنها ادامه دارد. به گفته ریحانی این موسسه یک موسسه مردمی و خصوصی است و فعالیت آن زمانی ادامه دار خواهد بود که خیرین باز هم حمایت کنند و بتوانیم ساختمانی مخصوص خود بچه ها بسازیم و همچنین از کمک های مالی و معنوی شان برای موسسه دریغ نکنند. وی با تشکر از خانم های بازنشسته که وقت شان را برای بچه ها می گذرانند و از لحاظ مادی و معنوی حمایت می کنند می افزاید: برخی از این خانم ها و خیرین بیش از ۱۰ سال کنار ما بوده اند. وی با یادآوری اینکه در ابتدای راه اندازی مرکز ساختمانی اجاره کردیم و ۱۰ ماه آنجا بودیم ادامه می دهد: تا اینکه یکی از خیرین ساختمانی نسبتا مناسب در اختیار ما گذاشتند و ۳ سال مهمان ایشان بودیم اما به خاطر مشکلات مالی ایشان مجبور به تخلیه شدیم.

مرکز توسط خانم خیر و نیک اندیش رایگان در اختیار فرزندان قرار گرفت

وی با بیان اینکه ۵ سال است در ساختمان کنونی که از طرف سرکار حاج خانم اصفهانی (همسر شادروان مهندس مهدی زاده) کاملا رایگان در اختیار موسسه و فرزندان قرار گرفت تاکید می کند: خانم اصفهانی همچنین حمایت های مالی و فرهنگی دیگری از موسسه دارد.

نیازهای جامعه پای خیرین را به میدان می آورد

رئیس هیئت مدیره موسسه هم در این گفتگو بیان می کند: به خاطر نیازهای که در جامعه به وجود می آید جمعی از مردم دلسوز پا به میدان می گذارند و ما نقش هماهنگ کننده بین موسسه و خیرین و توانجویان را داریم. نوربخش با اشاره به اینکه از ابتدای شروع این فعالیت از حمایت خیرین و نیکوکاران برخوردار بودیم می افزاید: به لطف خداوند توانستیم خدمات شایان و نمونه برای عزیزان تحت پوشش ارائه دهیم.

موسسات خیریه نقش حمایت از آسیب پذیران اجتماعی را به عهده دارند

وی با یاداوری اینکه پایگاه خدمات اجتماعی در بحران های فردی، خانوادگی و اجتماعی از طریق کارشناسان و نیروی های تخصصی خود در جهت کاهش آسیب های اجتماعی فعالیت می کند ادامه می دهد: در واقع نقش این پایگاه شناسایی، آموزش مهارتهای زندگی و آموزش اشتغال و انجام پژوهش های کاربردی با موضوعات مربوط به جامعه هدف با برگزاری کلاس های آموزشی و سطح ارتقای آگاهی خانواده ها می باشد. وی درباره کارهای انجام شده در موسسه با اشاره به کمک های خیرین برای تغذیه مناسب دختران دم بخت و آموزشهای تحصیلی ادامه می دهد: فرزندان تحت پوشش این مرکز شبه خانواده که بالای ۱۲ سال داشتند حداقل به ۲ اردوی خارج شهری چون مشهد، تهران، مازندران، شیراز و اصفهان برده شدند و علاوه بر این در یک دوره ۹۰ تن از این فرزندان موسسه که بالای ۱۵ سال داشتند به سفر زیارتی سوریه برده شدند. نوربخش تصریح می کند: حمایت های تحصیلی توسط دبیران مجرب تراز اول شهر که داوطلبانه و بدون هیچ چشمداشتی به این دختران تدریس خصوصی داشتند باعث شد در مسایل درسی و آموزشی نیز به تناسب استعداد به سطح بسیار مناسب درسی برسند، از دیگر برنامه های مهر ماندگار بود.

راه های حمایت و کمک به موسسه خیریه مهر ماندگار

پایگاه اینترنتی www.mehrmc.ir
شماره همراه: ۰۹۳۷۰۳۷۱۱۳۳
شماره حساب های به نام موسسه خیریه مهر ماندگار: سیبا بانک ملی ۰۱۰۴۹۹۴۴۹۴۰۰۷
جام ملت ۲۱۵۱۵۸۷۵ /۶۹ کارت جام ملت ۲۱۴۸۷۶۹۷۳۰ – شماره کارت بانک توسعه و تعاون ۵۰۲۹۰۸۱۰۱۸۱۲۵۴۴۹

گلایه های فعال صنایع دستی استان، از مسئولان؛

خراش روح هنرمند سنگ تراش

عکس از : ایمان سالاری نیا

اسدزاده- محسن معتمدی فارغ التحصیل دوره کارشناسی صنایع دستی از دانشگاه هنر اصفهان است که از سال ۹۵ کار تراش سنگ های قیمتی و نیمه قیمتی را آغاز کرده است. او در گفت و گو با ما می گوید:از ابتدای کار هیچ کدام از مسئولان مرا حمایت نکردند و فقط به مدت یک سال ابزار را از فنی و حرفه ای کرایه کردم و بعد از این مدت وسایل کارگاهم را به آنها برگرداندم.

وی ادامه می دهد: ایده این فعالیت وقتی در دانشگاه هنر اصفهان درس می خواندم به ذهنم رسید، همزمان با یادگیری در آموزشگاه های خصوصی اصفهان نیز آموزش می دادیم وقتی درسم تمام شد که به بیرجند آمدم و با توجه به وجود معادن سنگ های قیمتی و نیمه قیمتی در استان، به ذهنم رسید که چرا اینجا این آموزشگاه نباشد با توجه به اینکه تمام استان های مجاور مثل یزد و کرمان و خراسان رضوی در این زمینه مطرح هستند و از منابع سنگی استان ما استفاده می کنند، پس این کار را شروع کردم و خدا را شکر تا الان از این کارگاه و کارم راضی هستم. معتمدی در باره پیشرفت کارش در این حوزه می گوید: با توجه به اینکه این کارگاه برای اولین بار در راه اندازی شد و در ابتدا در چند رشته مثل تراش کاری سنگ های قیمتی و نیمه قیمتی، ساخت طلا و جواهرسازی فعال بود اما الان بعد از یک سال و نیم فعالیت بیش از ۱۰ حرفه آموزش می دهیم. وی ادامه می دهد: از ابتدا با استقبال خوبی مواجه بودم و پیشنهاداتی از لحاظ کاری و تولیدی به ما شد که خدارا شکر خوب بود، آنوقت ما به سراغ مدد جویان کمیته امداد رفتیم و به آنها در دوره ای کوتاه مدت تمام آموزش دادیم بعد از آن کلاس آموزشی برای علاقه مندان گذاشتیم که از شروع کارم حدودا ۴۰ نفر ثبت نام کردند که اکنون ۱۵ نفر از رده سنی ۱۳ تا ۶۰ سال این کار را در خانه هایشان با ۴۰۰ هزار تومان سرمایه اولیه شروع کرده اند و اگر به طور تخصصی کار کنند دستمزد خوبی عایدشان می شود.این هنرمند صنایع دستی درباره مدرک این حرفه می گوید: علاقه مندان بعد از گذراندن دوره ها در امتحانی که از طرف فنی و حرفه ای برگزار می شود، شرکت می کنند و پس از قبولی مدرک آن معتبر است و می توانند فعالیت خود را آغاز کنند. وی از پذیرش سفارش هایی از استان ها و شهرستان های دیگر خبر می دهد و می گوید: که در این کارگاه محلی برای عرضه دائمی محصولات نداریم و فقط در نمایشگاه های فصلی آثارمان را به نمایش و فروش می گذاریم همچنین در کانال تلگرام نمونه کارها را در اختیار کاربران قرار می دهیم.

معتمدی از مسئولان خواست که به جوان ها اعتماد و از آن ها حمایت کنند به ویژه از تولیدکنندگان در حوزه صنایع دستی، چرا که اگر تولیدکنندگان را آنچنان که باید حمایت شوند، خراسان جنوبی نیز با استان های همجوار که از منابع سنگی ما استفاده می کنند برابر خواهیم شد و در خیلی از کارهای هنری و دستی ما نیز پیشرفت می کنیم. وی ادامه می دهد: به نظر من یکی از کارهایی که باید در بخش صنایع دستی استان انجام شود ایجاد بازارهای کوچک هنری که اصطلاحا بازآرت می گویند و کارهایی از این قبیل است که امید است قدمی رو به جلو در صنایع دستی برداشته شود.

یادداشت

جنگی نابرابر

* بی بی طاهره موسوی نژاد

نوزده ماه از پیروزی انقلاب اسلامی گذشته است و همه داغدار عزیزانشان هستند. زندگی را با آرامش قبل از طوفان می گذرانند. سی و یک شهریور هزار و سیصد و پنجاه و نه؛ صدای انفجارهای ناشی از بمباران چند فرودگاه توسط هواپیماهای جنگی عراق، گوشها را کر می کند و آرامش مذکور را تبدیل به طوفان می کند. هنوز مردم ایران دوره نقاهت پس از انقلاب را می گذراند و همه به بازسازی کشور و آرامش و سازندگی می اندیشند. نیروهای مسلح نیز به دلیل آن که انتظار جنگ نداشتند. از آمادگی چندانی برای رویارویی با نبردی نابرابر، برخوردار نبودند. تحمل این اوضاع توان مردم ایران را گسسته بود که رژیم بعث عراق کارد را به استخوان ها رسانید. آنان به هیچ کس رحم نمی کردند. بمباران مدارس و بیمارستان ها و به جنگ و خون کشیدن مردم بی دفاع جزو سرگرمی هایشان بود، خلاهای دفاعی، عاملی شد تا تصرف شهرهای مرزی در غرب و جنوب غربی، برای رژیم بعث عراق سهل الوصول شود و قسمتی از خاک ایران را به دست مزدوران بعثی بیفتد. او در جنگی نابرابر از تمام سلاح های جنگی و بمب های شیمیایی علیه ایران استفاده کرد. ازدلایل جنگ ایران وعراق این بود که: جمهوری اسلامی باعث از بین رفتن جزیره ثبات غرب در منطقه و تمامی الگوها و هنجارهای مورد موردنظر غرب، درخاورمیانه و خلیج فارس شده بود و همچنین جریان آرام و مطلوب نفت از خلیج فارس با تثبیت انقلاب اسلامی و جمهوری اسلامی به خطر افتاده بود. از این رو کشورهایی چون آمریکا، سلاح های شیمیایی و جنگی را به عراق داد تا با ایران بجنگد. به فرمان امام خمینی (ره) مردم به جنگ با اهریمن به پا خواستند. صدام از وجود باکری ها، چمران ها، فهمیده ها بی خبر بود. آنان با کمک گرفتن از خداوند، نقشه های شوم دشمن را نقش بر آب کردند و توانسته این اهریمن دوران را از کشور بیرون کنند. در این بین مردان و زنان و کودکان زیادی به خاک و خون کشیده شده بودند و مردم زیادی به خاک و خون کشیده شده بودند و مردم زیادی هم آواره شهرهای دیگر. وحشیانه ترین کاری که رژیم بعث انجام داد استفاده از انواع سلاح های شیمیایی، علیه ایران بود. چون هنوز که هنوز است شهیدان زنده ای هستند که با عوارض و درد های شیمیایی شدن خود، دست و پنجه نرم می کنند. این جنگ نابرابر هشت سال به طول انجامید. در این هشت سال تجهیزات پیشرفته عراق نتوانست جلوی رشادت های عزیزانمان را بگیرد. آنان با تمام توان، جلوی کفر و ایستادند و نگذاشتند یک وجب از خاک ایران به دست اهریمن بیفتد. لازم به ذکر است که هر چه از جنگ و آسیب های مخرب جنگ بگویم کم گفته ام. چون زبان قاصر از گفتن است و برای شما نیز وقت تنگ. پس به ذکر همین ها که گفته شد بسنده می کنم و بس. به این ترتیب جنگی که در سی و یک شهریور هزار و سیصد و پنجاه و نه توسط همه ظالمان جهان و به دست صدام بعثی به جمهوری اسلامی ایران تحمیل شده بود، بدون دستیابی آنان به اهدافشان در تابستان هزار و سیصد و شصت و هفت با پذیرفتن قطعنامه چانصد و نود و هشت به پایان رسید. یاد و نام شهیدان و آزادگان ومفقود الاثرها و جانبازان و رزمندگان گرامی می داریم!

خبرها از گوشه و کنار

ویلچرهای خودکار مجهز به رادار معلولان را به مقصد می رسانند

مهر- به تازگی در دو کشور سنگاپور و ژاپن از ویلچرهای خودکاری استفاده شده که می توانند افراد معلول را بدون نیاز به دخالت انسان به مقصد برسانند. سالمندان و افراد دارای ناتوانی های حرکتی با استفاده از ویلچرهای یادشده می توانند به راحتی به مقصد برسند. برای این کار آنها تنها باید یک برنامه تلفن همراه را بر روی گوشی های خود نصب کنند. ویلچر مشابه ژاپنی ها که Whill Model M نام دارد، از دو رادار برای شناسایی و کشف محیط اطراف بهره می برد و از فناوری حرکت خودکار پاناسونیک بهره می گیرد. این ویلچر هم از طریق یک برنامه موبایلی خاص عمل می کند.

تازه های فناوری

دستیار بانکی هوشمند در تلگرام فعال شد

خبرگزاری برنا- بانک شهر در راستای ارتقاء خدمات هوشمند و جدید خود، اقدام به فعال کردن خدمتی با عنوان دستیار بانکی هوشمند در شبکه اجتماعی تلگرام کرده است. مشتریان می توانند تنها با عضویت در کانال بانک شهر به آدرس ShahrBankOfficial @ و لمس لینک Shahrbanksmart_bot @ از خدمات شبانه روزی ای نظیر ارائه نرخ ارز و سکه، محاسبه سود انواع حساب های بانک شهر، محاسبه شماره شبای حساب های بانک شهر، ارائه آدرس شعب و پسشخوان های شهرنت، دانلود نرم افزار بانک شهر و شرکت در مسابقه نظر سنجی بهره‌مند شوند.

آیه روز

[وظیفه من] تنها ابلاغی از خدا و [رساندن] پیامهای اوست و هر کس خدا و پیامبرش را نافرمانی کند قطعا آتش دوزخ برای اوست و جاودانه در آن خواهند ماند. سوره الجن/آیه ۲۳

حدیث روز

پسرم حسین در سرزمینی به خاک سپرده می شود که به آن کربلا گویند، زمین ممتازی که همواره گنبد اسلام بوده است، چنانکه خدا یاران مومن حضرت نوح را در همانجا از طوفان نجات داد .پیامبر (ص)

شعر روز

قلندر وار از درمان گذشتند
از آب وآتش وطوفان گذشتند
کبوترهای زخمی تشنه بودند
به نام عاشقی از جان گذشتند

پیامک

وقتی آداب و رسوم کافی هستند، قوانین غیرضروری هستند؛ وقتی آداب و رسوم ناکافی هستند، قوانین غیر قابل اجرا هستند.

عارفانه روز

امید در رویاها، تخیل، و در شهامت کسانی وجود دارد که می‌خواهند آن رویاها را به واقعیت تبدیل کنند و به خدای مهربان توکل می کنند.

حضور ایرانیان در حماسه عاشورا

در سال ۶۱ هجری برابر با قیام امام حسین(ع) هنوز مردم ایران با ابعاد فضایل اهل بیت(ع) آشنایی نداشتند و بیشتر تحت تأثیر اوضاع فرهنگی، سیاسی و اجتماعی جامعه آن زمان بودند که بر اساس سیاست خلفا اداره می شد.

به علاوه؛ بنای امام حسین(ع) بر این نبود که با لشکری که دارای آرایش نظامی و جنگی است، به سوی عراق حرکت کند، تا این سؤال پیش آید که چرا ایرانیان به کمک امام حسین (ع) نشتافتند؛ وگرنه ایرانیان از دیرباز در زمره موالیان اهل بیت بوده و همواره خوش درخشیده اند. شاهد این امر که مردم ایران دلباخته اهل بیت بوده و هستند، این است که بعد از شهادت امام حسین(ع) که مردم با مظلومیت امام حسین و جنایات یزید آشنا شدند، ایرانیانی در قیام مختار که به عنوان خون خواهی امام حسین(ع) صورت گرفت، شرکت نمودند. برخی مورّخان می نویسند: ایرانیان و سایر عجم ها که در کوفه فراوان بودند و کسب و تجارت کوفه غالباً در اختیار آنان بود، به سپاه خونخواهان شهدای کربلا پیوستند. فزونی آنان در لشکر مختار و ابراهیم و توجه این دو فرمانده به ایشان، به حدی بود که خشم اشراف عرب را بر می انگیخت. این وضع، ادامه داشت تا این‌که در زمان قیام زید بن علی، بیشتر موالی عراق، ایرانیان ری، جرجان و خراسان نیز تحت تأثیر قیام وی قرار گرفتند.

امّا چون ایرانیان بیشترین جمعیّت موالی ساکن کوفه را تشکیل می دادند، منظور از «موالی» که در منابع تاریخی مربوط به حماسه عاشورا دیده می شود، غالباً شامل ایرانیان است؛ مگر کسانی که به برخی قراین چون داشتن پسوندی خاص و یا ویژگی ظاهری مانند «اسود» بودن ــ که غالباً شامل سیاه پوستان آفریقایی تبار است ــ شناخته می شوند. بنابر تحقیق و جست وجو در برخی کتاب های تاریخی و مقاتل، سخن از کسانی است که احتمال ایرانی بودن آنها وجود دارد که در حماسه جاوید عاشورا، نقشی ماندگار داشته اند که البته نام برخی از آنان در منابع کهن موجود است و برخی نیز در منابع دوران صفویّه مانند بحارالأنوار و تنی چند هم در کتاب های پس از آن که غالباً خالی از پژوهش اند.

۱. اَسلَم بن عَمرو

مورّخان متأخّر او را از موالیان امام حسین(ع) دانسته اند. پدرش از ترکان ایران بود. اسلم همراه با کاروان امام(ع) به کربلا می آید و به میدان می آید و رجز می خواند:«امیر من، حسین است و چه نیکو سالاری است، مایه شادمانی دل رسول خدا است!»البته خوارزمی که از مقتل نویسان متقدم است نیز درباره جوانی ترک سخن به میان می آورد بدون این‌که نام او را ذکر کند: «پس جوانی تُرک برای نبرد به میدان می آید که قاری قرآن کریم است و به زبان عربی آگاه است. او می جنگد، مجروح می شود و به زمین می افتد. امام حسین(ع) بر سر بالین وی آمد. او چشم گشود و با دیدن حضرت تبسّمی کرد و آن‌گاه به سوی پروردگار خویش شتافت.

۲. رافع بن عبدا... همراه مسلم ازدی

گرچه نام رافع بیشتر در کتاب های پس از «بحارالأنوار» آمده است، اما حسام الدین حمید محلی در کتاب «الحدائق الوردیة فی مناقب أئمة الزیدیة» از شخصی با نام رافع که وابسته به مسلم بن کثیر ازدی است نام می برد. بنابر گفته برخی کتاب های تاریخی متأخر؛ رافع، وابسته به قبیله ازد و همراه مسلم ازدی است. روز عاشورا به اردوی امام حسین(ع) می‌پیوندد. «مسلم ازدی» کمی پیش از ظهر عاشورا به شهادت می رسد. رافع بعد از نماز ظهر و پس از شهادت «حبیب بن مظاهر»، به شهادت می رسد.

۳. زاهر بن عمرو کندی

زاهر، تربیت شده مکتب شیعی و آزاد شده «عمرو بن حمق خزاعی» است. «محمد بن سنان زاهری»، محدّث معروف شیعی، از نسل او است. وقتی عمرو بن حمق به دست معاویه به شهادت می رسد، زاهر جنازه اش را دفن می کند. به سال شصت هجری برای انجام حج به مکه می رود، امام حسین(ع) را ملاقات می کند، از عزم آن‌حضرت برای سفر به عراق آگاهی می یابد. او که شوق جهاد با منحرفان و شهادت در راه معبود را از دوران بسیار دور در مکتب سرخ علوی، از صحابی بزرگ «عمرو بن حمق خزاعی» به نیکی آموخته است، بی درنگ به کاروان امام حسین(ع) می پیوندد و به سوی کربلا حرکت می کند. او در نبردی دلاورانه، در اولین هجوم لشکر یزید به شهادت می رسد.

۴. فیروزان

شخصی به نام فیروزان یا پیروزان،از یاران ایرانی امام حسین(ع) بود که در کربلا به شهادت رسید. وی به سلک مسلمانان در آمده و او همراه کاروان حسینی به کربلا شتافته و در روز عاشورا که نوبت به عبدا... رسید به کمک عبدا... شتافت. البته فراموش نشود که تمامی کتاب هایی که از او نام برده اند، غیر از «روضة الشهداء» کاشفی سبزواری، جزو تواریخ متأخر محسوب می شوند. احتمالاً آوردن این نام در شمار شهدای کربلا از دوره صفویه به بعد انجام گرفته باشد.

۵. نصر بن أبی نیزر

از دیگر افرادی که در برخی کتاب های تاریخی و با توجه به نکات اولیه بحث، احتمال ایرانی بودن آن وجود دارد؛ نصر بن ابی نیزر است. وی از خدمت گزاران و یاران امام علی، امام حسن و امام حسین(ع) به شمار می رفت. او در کودکی به دست پیامبر(ص) اسلام آورد و به آن حضرت و نیز امام علی(ع) و فاطمه زهرا(س) و فرزندان آن دو بزرگوار خدمت کرد. نصر جنگ‌جویی شجاع بود. او همراه امام حسین(ع) از مکه به کربلا آمد و با دشمنان ایشان به نبرد پرداخت و به شهادت رسید.با توجه به بافت جمعیتی کوفه، احتمال حضور ایرانیان در سپاه عمر بن سعد نیز مطرح می شود. حتی در منابع، به نام یکی از این افراد صریحاً اشاره شده است؛ مانند یکی از غلامان شمر بن ذی الجوشن به نام «رستم».

منبع: مجمع جهانی شیعه شناسی

نگرش

آگهی پیرزنی که پولش را گم کرده بود

برگه ای در خیابان نصب شده بود که نوشته بود: من ۵۰ هزار تومان را گم کرده ام و خیلی به آن نیاز دارم زیرا هزینه زندگی ندارم، هر کسی پیدا کرد به ادرس فلان جا بیاورد که شدیدا به آن نیاز دارم.

شخصی برگه را می بیند و مبلغ ۵۰ هزار از جیبش بیرون می آورد و به آدرس می برد می بیند پیرزنی ساکن منزل است، شخص پول را تحویل می دهد. پیرزن گریه می کند و می گوید شما نفر ۱۲ هستید که آمدید و ادعا می کنید پولم را پیدا کرده اید.

جوان لبخندی زد و به سمت خروجی حرکت کرد، پیرزن که همچنان داشت گریه می کرد گفت: پسرم، ورقه را پاره کن، چون من نه آن را نوشته ام و نه سواد نوشتنش را دارم، احساس همدردی شماها با من، من را دلگرم و به زندگی امیدوار کرد و این بزرگترین خیر دنیا برای من است.

یک لحظه مکث کن

سبک زندگی

زمانی که علت افسردگی به جای مغز، در معده شما باشد

قوی‌ترین راه‌ها به مغز از معده عبور می‌کنند، بنابراین درمان افسردگی با داروهای ضدافسردگی که فقط روی مغز تاثیر می‌گذارند، همانند این است که قرص استامیتوفن را با یک لیوان آب روی پای خود بریزید!

لبنیات و شکر را از رژیم غذایی خود حذف کنید:

ما می‌دانیم لبنیات منجر به بروز آکنه می‌شود، گلوتن می‌تواند مشکلات زیادی را برای سلامت ایجاد کند و شکر نیز عوارض خودش را دارد. اما ممکن است مساله فراتر از اینها باشد. دکتر بروگان این سه را «سه بلیط بزرگ» می‌خواند که منجر به ایجاد التهاب و افسردگی می‌شوند. مقدار زیادی چربی طبیعی میل کنید.

تکرار می‌کنیم: چربی برای شما بد نیست! دکتر بروگان تاکید می‌کند که در واقع امگا-۳ها و امگا-۶ها برای عملکرد مغز و سیستیم ایمنی ضروری هستند.

مرتبا به تفکر بپردازید: اطلاعات نشان می‌دهد که تفکر کردن بیان ژن‌های ضدالتهابی را تحریک کرده و به پایدار کردن قندخون کمک می‌کند، علاوه براین به مغز شما آرامش می‌بخشد. لذا بروگان تفکر روزانه را توصیه می کند.

خواب کافی داشته باشید : طبق اظهارات دکتر بروگان، مطالعات نشان می‌دهند که کم‌خوابی منجر به ایجاد التهاب در طول روز می‌شود. او تاکید می‌کند که ترجیحا پیش از نیمه شب به رختخواب بروید تا خواب کافی داشته باشید.

حداقل سه بار در هفته ورزش کنید: دکتر بروگان معتقد است ورزش یک ضدافسردگی طبیعی است. یکی از فواید بی‌شمار آن تحریک مثبت میتوکندری‌هاست که با سلامت مغز رابطه مستقیم دارند.

موفقیت

قهرمان واقعی همیشه به اشتباه قهرمان
شده است؛ او رویای این را دارد
که مثل هر کس دیگری، بزدلی راستگو باشد.

حرف های ابریشمی

قوه تخیل همه چیز است.
قوه تخیل پیش نمایش
جاذبه های آینده زندگی است.

جدول ۳۸۹۳

طراح: نسرین کاری

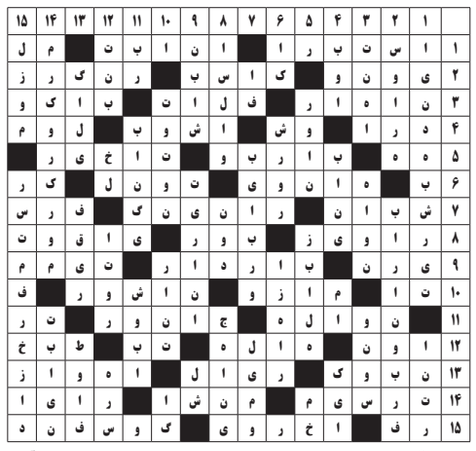

افقی: ۱- نخست وزیری که صنعت نفت را ملی کرد - سبک نقاشی پیکاسو ۲-نوشته پژوهشی - مهربانی اش را پایانی نیست - شهره آفاق ۳- خشک نوار- واحد شمارش گاو ۴- عضو صورتی - ناتوانی، ضعف - علامت جمع فارسی- نزدیکان ۵-انتخاب کردن - تیرانداز- تصدیق انگلیسی ۶- به رو خوابیده - عنصرالماس- کج و خمیده ۷- واحد پول کشورمان - قهرمان فخرالدین گرگانی- سطح شیبدار ۸- دعای صبح جمعه - درست دانستن سخن یا عملی - پرنمکی ۹- سائل و متکدی - فضای سرپوشیده خانه - از رنگهای ترکیبی ۱۰- روبند- استارت قدیمی - جد و پدربزرگ ۱۱- رود فرانسه - حرف مثلثی شکل یونانی - شریک در غصه و غم ۱۲ - محل تولد امام زمان (عج) دریای عرب - سنگ چاقو تیزکنی - تنبل و بیکار ۱۳ - دیوار بلند - افسرده و دلتنگ - تیری که از کمان اندازند ۱۴- از شهرهای آذربایجان شرقی- زبان مردم پاکستان - مقدمه چینی ۱۵- از چین خوردگی زمین - مهمان بی دعوت

عمودی: ۱- ایالتی در آمریکا - کارگاه نقاشی ۲- شمردن - دودل - کوتاه و ناقص ۳- مرجع - یقه - شهر چرخ خیاطی ۴- مشفق و غمخوار - نفس سوزناک - ارزش چیزی دوستی و علاقه ۵- ابر نزدیک به زمین - پیکر و جسم - خوردنی همراه غذا ۶- محل بارگیری کشتی - خاک مقدس- ابریشم ناخالص ۷- درجه حرارت - مصباح، چراغ - گاوآهن ۸- پنج خشکی بزرگ دنیا - آتش برافروخته - از دنیا رفتن ۹- وطن و میهن - از شهرهای آذربایجان شرقی - دارو ۱۰ - پشم بسیار نرم - آرزو و چشمداشت - نخی برای گلدوزی ۱۱- دشت و صحرا - شب طولانی سال - ضمیر دوم شخص مفرد ۱۲ - شهر ریشه ای اروپا - از شهرهای بوشهر- عدد نفس کش - هدیه ای به عروس خانم ۱۳- قدرت و توان - قوی و رشید- فلز مادر ۱۴- بلدرچین- قابل مشاهده - دیگ مسی بزرگ ۱۵- بزر گترین رودخانه آمریکا -

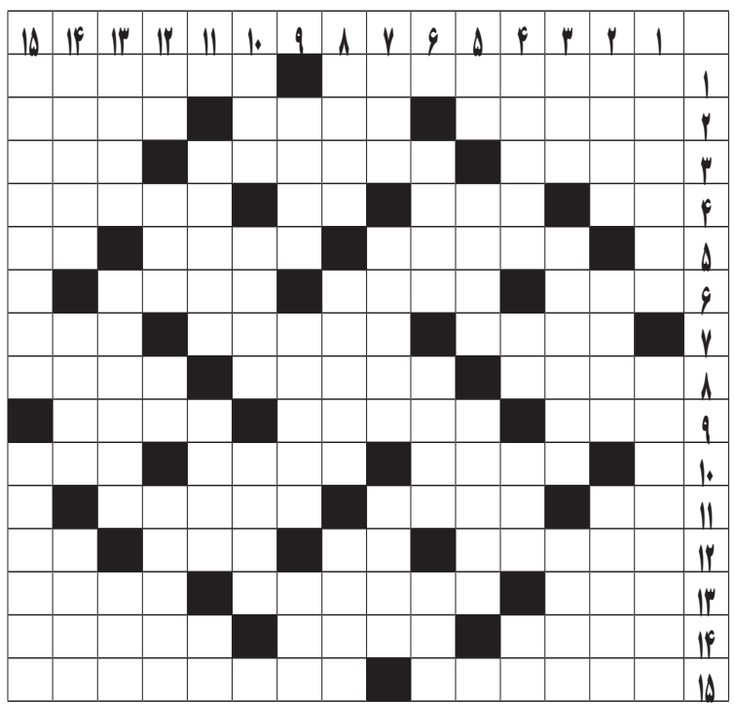

کلیه لوازم دست دوم منزل شما را خریداریم. با یک تماس اختلاف قیمت را تجربه کنید. ۰۹۱۵۸۶۶۸۰۰۲

کیف حاوی مدارک کارت ملی ، شناسنامه، کارت ماشین، کارت سوخت و بیمه نامه ماشین اینجانب علی حسنی مفقود گردیده از یابنده تقاضا می شود با شماره های ذیل تماس و مژدگانی دریافت نماید. ۰۹۱۵۵۶۱۸۳۳۷ - ۳۲۳۲۴۲۱۲

اصل پروانه بهداشتی بهره برداری دامداری اینجانب امیر قلی زاده به شماره ۵۲۲۴/۱۳ تاریخ ۹۱/۴/۲۲ مفقود گردیده از درجه اعتبار ساقط می باشد.

فروشگاه پخش لوازم یدکی به یک همکار و شراکت در کار نیازمند است. ۰۹۱۵۸۲۵۴۱۷۲

فروش لوله و بست داربست ۰۹۱۵۵۶۱۲۴۱۷

فروشگاه آلتون
تخفیف استثنایی ۲۰ الی ۳۰ %
(هود، گاز، سینک، پکیج و رادیاتور، آب تصفیه کن)
به علت مهاجرت کلیه محصولات به قیمت خرید عرضه می شود.
حاشیه بلوار صیاد شیرازی، جنب بیمه ایران ۰۹۳۵۷۷۰۱۱۳۹

نمایندگی بیمه دی واقع در خیابان غفاری ۳۰ به چند نفر همکار خانم آشنا به کامپیوتر و دارای مدرک دیپلم و فوق دیپلم در شیفت صبح نیاز دارد. ۰۹۱۵۱۶۵۲۲۸۵ - ۳۲۴۵۶۲۶۷

فروش و واگذاری فست فود برگ سبز روبروی پارک توحید با موقعیت و درآمد عالی به دلیل مهاجرت قیمت توافقی ۰۹۱۰۵۵۵۴۲۹۵

سمساری صادق
لوازم منزل و اداری شما را منصفانه خریداریم.
۰۹۱۵۱۶۴۱۴۶۴ - ۰۹۳۸۰۱۶۰۷۷۹
علی آبادی

به تعدادی رویه کوب مبل ماهر و نیمه ماهر نیازمندیم.
صنایع مبل تهران مد / جمهوری ۸
۰۹۱۵۱۶۰۲۰۱۸

بازسازی منازل قدیمی
۰۹۱۵۵۶۱۴۳۶۵ - ۰۹۱۵۷۲۱۰۴۲۴
۳۲۳۱۸۱۴۹

لاستیک پیشرو
عرضه انواع لاستیک
با نازل ترین قیمت
خیابان مدرس - جنب استانداری
۳۲۴۳۸۱۳۷
۰۹۱۵۱۶۳۵۸۶۰
کرباسچی

دعوت به همکاری
یک شرکت بیمه ای در نظر دارد برخی از خدمات خود در شهرستان قاین را برون سپاری نماید.
لذا در صورت تمایل می‌توانید برای ارسال رزومه با شماره ۰۹۱۰۵۶۱۴۱۷۱ تماس حاصل فرمایید.

اتوبار آریا ترابر
اخلاق، انصاف، کارخوب
سرلوحه خدمات ماست
متخصص در حمل بار و اثاثیه منزل با سابقه درخشان
خاور مسقف پتودار، نیسان، وانت
کارگر و بارچین ماهر
صد درصد تضمینی
آدرس دفتر:
بیرجند-سجادشهر-نبش غدیر ۴
با مدیریت: جلیل رحیم آبادی
۰۹۱۵۵۶۴۲۹۵۹
۰۹۱۵۹۶۳۴۰۳۸
۳۲۴۱۴۷۰۲

نصب داربست فلزی
با قیمت مناسب در اسرع وقت
۰۹۱۵۳۶۳۷۵۰۷
حسینی

رایگان رایگان رایگان
به مناسبت ایام سوگواری سالار شهیدان ابا عبدا... الحسین (ع)
آهنگ ریزی مذهبی رایگان
فروش ویژه فلش 8G ۲۰۰۰۰ تومان، 16G ۲۵۰۰۰ تومان، رم ۸ ۱۸۰۰۰ تومان، رم 16 ۲۳۰۰۰ تومان
آدرس: بین مطهری ۲ و ۴ نمایندگی سروش

ایزوگام سلیمانی
خیابان ارتش، سه راه معلم، جنب بیمه البرز
۰۹۱۵۱۶۰۵۲۱۶ - ۳۲۲۳۶۰۳۰

حمل بار و اثاثیه منزل باکادری مجرب وماهر
جابجایی تخصصی اثاثیه منزل با کامیون بزرگ مسقف پتودار
مخصوص حمل اثاثیه منزل، با کارگران مجرب و ماهر
در امر جابجایی اثاثیه، همراه با تضمین جابجایی
۰۹۱۵۷۲۱۳۵۷۱ - صالحی منش

لوله بازکنی با فنر برقی
به صورت شبانه روزی سرویس دهی به سراسر استان
کار خوب اتفاقی نیست با تجربه تضمینی
عقد قرارداد با کارخانه ها و شرکت ها تشخیص ترکیدگی و رفع بوی نامطبوع / ترمیم کف آشپزخانه و سرویس / لوله کشی و پیمانکاری ساختمان با مصالح و بدون مصالح
۱۵ سال سابقه کار در مشهد
۱۰۰ درصد تضمینی ۰۹۱۵۱۱۰۴۰۸۶ - ۰۹۱۵۸۹۹۴۰۸۶ آدرس: مهرشهر - ولی عصر (عج) ۱۸ رسولی

ایزوگام فنودی
پخش و نصب
بلوار شعبانیه - بین چهار راه بقیه ا... (عج) و خیابان نرجس
۳۲۳۷۱۲۶۲-۰۹۱۵۱۶۳۹۶۵۹

دوره مربیگری درجه C فوتبال آسیا در استان برگزار شد

حسینی- روابط عمومی اداره کل ورزش و جوانان با بیان این که دوره مربیگری درجه C فوتبال آسیا با شرکت ۲۲ نفر از استان های خراسان جنوبی، خراسان رضوی، تهران و آذربایجان شرقی از ۲۱ شهریور آغاز و ۱ مهر با برگزاری مراسم اختتامیه به پایان رسید عنوان کرد: تدریس این دوره به عهده علی صنعتگر از خراسان رضوی و حامد عظیمی مدرس بومی استان بود. نوفرستی با اشاره به این که دوره مذکور جزو مهمترین دوره های مربیگری afc (کنفدراسیون فوتبال آسیا) به شمار می آید ادامه داد: در این دوره دروس عمومی، تخصصی، داوری و دروازه بانی بصورت تئوری و عملی در دو نوبت صبح و عصر در محل استادیوم آزادی شهرستان بیرجند تدریس شد.

فوتسال دانشجویان آسیا؛ ایران قهرمان شد

ایرنا- تیم فوتسال دانشجویان ایران روز گذشته با پیروزی مقابل نماینده عمان عنوان قهرمانی سومین دور رقابت های فوتسال قهرمانی دانشجویان آسیا را کسب کرد. تیم ملی فوتسال دانشجویان ایران که در سومین دوره رقابت های قهرمانی فوتسال دانشجویان آسیا در شهر لینگوو چین شرکت کرده است، در دیدار نهایی به مصاف تیم فوتسال دانشجویان عمان رفت و با برتری چهار بر دو عنوان قهرمانی این دوره از رقابت ها را کسب کرد. تیم فوتسال دانشجویان ایران با کسب این پیروزی برای سومین بار عنوان قهرمانی را به نام خود ثبت کرد. «شهاب طالبی» بهترین بازیکن مسابقات فوتسال دانشجویان آسیا شد.

بازی های داخل سالن آسیا؛
بانوی کیک بوکسینگ ایران طلا ضرب کرد

نماینده وزن منهای ۵۵ کیلوگرم تیم ملی بانوان کیک بوکسینگ واکو ایران به مدال طلای بازی های داخل سالن آسیا و هنرهای رزمی آسیا دست یافت. به گزارش ایرنا، در ادامه این بازی ها که به میزبانی ترکمنستان در حال برگزاری است، «شهناز میرحیدری» در مبارزه نهایی مقابل «مایسا» در اواسط راند دوم با ارائه فنون مختلف برنده اعلام شد و مدال طلا را به نام خود ضرب کرد. همچنین «فاطمه علیزاده» نماینده وزن منهای ۵۶ کیلوگرم تیم کیک بوکسینگ بانوان ایران نیز در مبارزه فینال برابر «آکرک» از قزاقستان به رغم یک مبارزه نفس گیر با اختلاف یک امتیاز و در ثانیه های پایانی نتیجه را واگذار و به مدال نقره بسنده کرد.

سه طلای کاراته کاهای ایران در لیگ جهانی ترکیه

ایرنا- «فاطمه چالاکی»، «هامون درفشی پور» و «بهمن عسگری» ملی پوشان کاراته ایران به مدال طلای لیگ جهانی (کاراته وان) استانبول دست یافتند. رقابت های لیگ جهانی کاراته با حضور ۱۲۶۲ کاراته کا از ۸۵ کشور به میزبانی ترکیه در حال برگزاری است. همچنین «علی فداکار» در منهای ۸۴ کیلوگرم برنز گرفت و کاتای تیمی نیز به مدال نقره رسیدند.

از کجا بفهمیم دیسک کمر داریم؟

شاید شما هم تا به حال دچار احساس دردهای شدید یا خفیفی از ناحیه کمر شده باشید. اما دردهای موقتی کمر با دیسک کمر تفاوت دارد هر درد کمری را نمیتوان دیسک کمر نامید. که البته اصطلاح درست آن فتق دیسک کمری می باشد. این بیماری، بیماری سیاتیک نیز

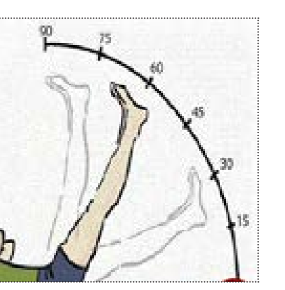

خوانده می شود. خیلی از افراد نگران این هستند که نکند بیرون‌زدگی دیسک کمر داشته باشند و در آینده درد آن را نتوانند تحمل کنند اما با این تست می‌توانید بفهمید که بیرون‌زدگی دیسک کمر دارید یا خیر. روی سطح صاف دراز بکشید و پاهایتان را بالا بیاورید. اگر بین زاویه ۳۰ تا ۷۰ درجه درد شدیدی در کمر احساس کردید، شما مشکل بیرون‌زدگی دیسک کمر دارید.

زدن واکسن تنها راه ایمن کردن بدن در برابر آنفولانزا نیست!

اکثر افراد با استفاده از واکسن آنفولانزا، سعی می کنند از بروز سرما خوردگی و آنفولانزا جلوگیری کنند. اما زدن واکسن تنها راه ایمن کردن بدن نیست. آنفلوانزا بیماری ویروسی است که علائم آن کمی متفاوت با سرماخوردگی

است و شامل اسهال، تهوع و ... نیز می شود و گروه های آسیب پذیر مثل کودکان، سالمندان، زنان باردار، افراد مبتلا به مشکلات تنفسی و بیماران با نقص ایمنی باید بیشتر مراقب باشند. پس استفاده از ۷ ماده غذایی، برای بهبود این بیماری حتی پیشگیری از ابتلا به آن می تواند موثر باشد: سیر، ماست های پروبیوتیک، چای، شکلات تیره، فلفل قرمز، آجیل، ماهی قزل آلا.

خرخر هنگام خواب را جدی بگیرید

به نقل از روابط عمومی انجمن علمی راینولوژی ایران دکتر بابک ساعدی با بیان اینکه بسیاری از بیماری ها اعم از فشار خون، ناراحتی های قلبی، اختلال در تمرکز و حتی بروز تصادفات رانندگی ریشه در بیماری های خواب دارد، گفت: همه افراد دچار اختلات خواب باید مشکلشان

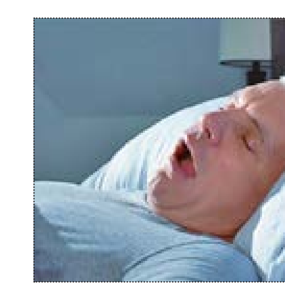

توسط پزشک بررسی و درمان شود. ساعدی تأکید کرد: کسانی که دچار خرخر در خواب بوده و قطع تنفسی دارند نمی توان مشکل آنها را طبیعی دانست و حتما باید بیماریشان بررسی و درمان شود که درمان مشکل این بیماران به صورت کار گروهی بوده و پزشکان در حوزه اعصاب، ریه، دندانپزشکی و طب در شناسایی بیماری های خواب می توانند، مؤثر واقع شوند.

خوراکی های غنی از ویتامین D برای فصل پاییز

تابستان به پایان می رسد و روزها کوتاه تر می شوند. این به معنای صرف زمان کمتر در نور مستقیم آفتاب و کاهش سنتز ویتامین دی از طریق خورشید است. این در حالی است که ویتامین دی از حفظ سلامت استخوان ها گرفته

تا عملکرد مغز، بسیار ضروری است و مصرف کافی آن منجر به جلوگیری از پوکی استخوان، کاهش فشار خون، کاهش خطر ابتلا به دیابت، و ... می شود. در عوض فقر ویتامین دی منجر به افسردگی بخصوص در فصول سرد سال خواهد شد. پس به منابع آن توجه کنید: ماهی های چرب، ماهی تن، قارچ، شیر، آب پرتقال، زرده تخم مرغ، غلات، جگر گاو، روغن ماهی.

رعایت نکات رژیمی برای کبد چرب!

در مطلب زیر رژیم غذایی ویژه بر اساس مبانی طب سنتی برای درمان کبد چرب ارائه شده است که می‌تواند سؤال مشترک بسیاری از افراد باشد: ۱. از مصرف روغن صنعتی و نباتی پرهیز کنید و به جای آن از روغن‌های طبیعی مانند زیتون، کنجد، و ... مصرف کنید ۲. از مصرف

آب سرد و نوشیدنی سرد و گازدار بپرهیزید مخصوصاً بعد از ورزش و تعریق شدید و نیز ناشتا قبل از غذا و حین غذا و بعد از غذا تا یک ساعت (پایان هضم اول: عبور غذا از معده) نباید آب بخورید ۳. برای کاهش عطش و عدم تمایل به آب سرد، عرق کاسنی، شاتره، خارشتر یا عرق بید و نیز لیمو، آبلیمو، میوه و سبزیجات ترش و گس مانند کیوی بیشتر میل کنید.

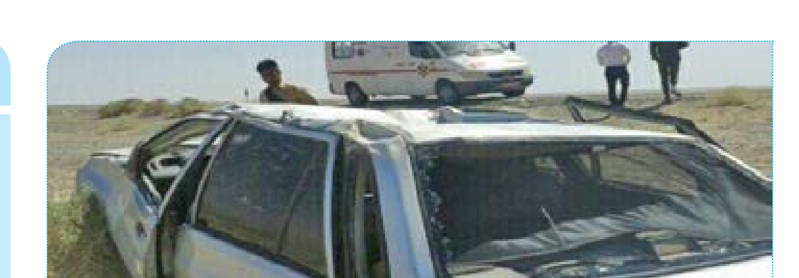

عصر روز گذشته واژگونی خودروی پراید در محور نهبندان - زابل، ۴ مصدوم بر جای گذاشت.

توصیه‌های زیست محیطی به هیئت‌های عزاداری

هر ساله با فرا رسیدن ایام محرم و صفر، حجم زیادی از نذورات در ظروف پلاستیکی و یکبار مصرف در مساجد، هیات‌ها و تکایای مذهبی در سطح استان توزیع می‌شوند. اما متاسفانه به دلیل استفاده از ظروف یک بار مصرف و تجمع زباله، آسیب های جدی به محیط زیست وارد می شود لذا به شهروندان گرامی و عزاداران عزیز توصیه می کنیم ضمن استفاده از ظروف یکبار مصرف گیاهی و کاغذی نسبت به جمع آوری و مدیریت پسماندهای تولیدی توجه ویژه داشته باشند. مدیرکل حفاظت محیط زیست استان گفت: با توجه به اینکه تماس این ظروف با غذای گرم و چرب، خاصیت اسیدی ایجاد کرده و مواد بسیار خطرناکی تولید می کند و تهدیدی برای سلامت شهروندان محسوب می شود، لذا توصیه می شود شهروندان حتماً از ظروف یکبار مصرف با منشا گیاهی استفاده کنند. پرویز آرامنش تاکید کرد: شهروندان از رها نمودن ظروف در معابر و خیابان ها خودداری کنند.

انهدام باند جاعلان مدارک تحصیلی و دانشگاهی با ۲۰۰ فقره کلاهبرداری

ایرنا- پلیس از انهدام باند جاعلان مدارک تحصیلی و دانشگاهی با ۲۰۰ فقره کلاهبرداری از مردم خبر داد. سرهنگ محمد کریم بیات جانشین فرمانده انتظامی البرز گفت: در پی مراجعه فردی از یکی از استان های مرکزی کشور به دادسرای البرز همراه با نیابت قضائی مبنی بر رسیدگی به پرونده جعل مدارک دانشگاهی، موضوع در دستور کار قرار گرفت. وی گفت: در تحقیقات اولیه از شاکی مشخص شد که اقدام به دریافت مدرک دیپلم از فردی به نام «ن - ق» کرده که بعد ها متوجه جعلی بودن مدرک می شود که با همکاری وی نامبرده دستگیر و در اعترافات خود اذعان کرد که مدرک جعلی را از شخصی دیگری به نام «ب- ق» تحویل گرفته و از جعلی بودن مدارک اطلاعی ندارد. سرهنگ بیات افزود: اقدامات گسترده ماموران برای شناسایی و دستگیری جاعل آغاز و مشخص شد که نامبرده به علت فرار از زندان سنندج تحت تعقیب مراجع قضائی، انتظامی و سازمان زندان ها قرار دارد. تا این که مخفیگاه دو نفر از همدستان وی که از جاعلان سابقه دار بودند شناسایی و پس از دستگیری از محل فعالیت آن ها تعداد چهار هزار و ۵۰۰ برگ خام جعلی وآماده درج مشخصات مدارک تحصیلی و دانشگاهی کشف شد. متهم دستگیر شده به پلیس آگاهی منتقل و اقرار کرد که مدارک جعلی را در قالب بسته های پستی بین شهرهای ایران به آدرس های اعلامی می رساند. در نهایت متهم ضمن اعتراف به ۲۰۰ فقره جعل روانه زندان شد.

بخشش قاتل زن باردار در آستانه محرم

جام جم آنلاین- مردی که زنی را در پی برقراری ارتباط پنهانی به قتل رسانده بود، در آستانه ماه محرم بخشیده شد. ۲۵ اسفند ۹۰ جسد زنی باردار به نام «پونه» در خانه‌اش پیدا شد. او با ضربه‌های متعدد چاقو به قتل رسیده و قاتل متواری شده بود. کارآگاهان با بررسی پرینت تماس‌های مقتول به مردی ۳۵ ساله به نام سعید رسیدند و او را بازداشت کردند. سعید در بازجویی‌ها به ارتباط پنهانی با پونه و قتل او اعتراف کرد و مدتی بعد در دادگاه کیفری تهران محاکمه شد. در پایان دادگاه حکم قصاص متهم صادر شد و دیوان عالی کشور پرونده متهم را به دایره اجرای احکام فرستاد. در حالی که متهم چندقدم تا طناب دار فاصله داشت سرانجام اولیای‌دم پذیرفتند در ازای ۱۲۰ میلیون تومان رضایت بدهند. سعید که در آستانه ماه محرم از کابوس مرگ نجات یافت، گفت: «پشیمانم؛ ما یک خانه کوچک داشتیم که آن را ۱۲۰ میلیون فروختیم، از قضات تقاضای تخفیف دارم.»

آخرین خبرها از پرونده ستایش قریشی

میزان- رئیس کل دادگستری تهران با بیان اینکه حکم متهم پرونده ستایش توسط دیوان عالی کشور قطعی شده است، گفت: اولیای دم تقاضای اجرای حکم را کرده اند. غلامحسین اسماعیلی افزود: متهم یک محکومیت به قصاص و یک محکومیت به اعدام دارد که حتی در صورت رضایت اولیا، مجازات اعدام این فرد به قوت خود باقی است. ۲۳ فروردین ماه سال گذشته بود که گزارشی مبنی بر وقوع قتل یک دختر بچه شش ساله افغانستانی در روستای خیرآباد ورامین تحویل مراجع قضایی شد. به گفته پدر، او روز ۲۲ فروردین برای خرید بستنی از منزل خارج شده است که مشخص شد وی قربانی وسوسه شیطانی پسر ۱۷ ساله همسایه شده بود.

قالیشویی و مبل شویی ایــران
www. iranwash. ir
برای اولین بار فرش های خود را اتو کشیده تحویل بگیرید
صاف صاف، لول لول، تخت تخت
۲-۳۲۴۲۴۳۲۰ / ۳۲۴۴۶۶۶۶
دفتر: توحید ۲۱ - نبش نبوت ۲۱ - پلاک ۱۰۵
عضو معتبر اتحادیه مسئول: دستگردی

بازاین چه شورش است که در خلق عالم است
بازاین چه نوحه و چه عزا و چه ماتم است
مراسم عزاداری سرور و سالار شهیدان حضرت ابا عبدا... الحسین (ع)
«هلال غم، حلقه ماتم»
با سخنرانی: استاد حاج حسین خسروی
و با حضور ذاکر اهل بیت (علیهم السلام): حاج ابوالفضل نوفرستی
و عزاداری هیئت بقیه ا... (عج)
زمان: پنجشنبه ۹۶/۷/۶ (۷ محرم) لغایت سه شنبه ۹۶/۷/۱۱
(۱۲ محرم مصادف با شهادت امام سجاد (ع)) ساعت ۹ صبح
مراسم سوگواری شب های تاسوعا و عاشورا و شام غریبان
ساعت ۱۸:۳۰ ویژه خواهران
قرائت زیارت ناحیه مقدسه در روز ۱۱ محرم ساعت ۹ صبح
(با نوای گرم حاج ابوالفضل نوفرستی)
قرائت روزانه زیارت عاشورا (۷:۴۵ صبح)
مکان: طالقانی ۱ - مکتب نرجس (س)

جوانان بنی هاشم بیایید
برنامه مراسم عزاداری هیئت
جان نثاران ابا عبدا...الحسین (ع) بیرجند
چهارشنبه ۹۶/۷/۵ شب هفتم محرم
تا تاریخ یکشنبه ۹۶/۷/۹
شام غریبان
سخنران: حجت الاسلام علیزاده
مداح: حاج غلامحسین نارمنجی
شروع مراسم: ۱۹/۴۵ (۷/۴۵ شب)
آدرس: خیابان منتظری ۳ - جنب مسجد خضر

همایش شیرخوارگان حسینی
زمان: پنجشنبه ۷ محرم الحرام ساعت ۹ صبح
مکان: مدرس ۳۷ - پلاک ۱۱
کانون هلال ۱۴ بانوان بیرجند
تاسوعــا و عاشــورا
در همان زمان و مکان
سخنران: حاجیه خانم حجی پور
(مدیر محترم حوزه خواهران)
مداح: خانم نخعی
ضمنا بعد از نماز ظهر و عصر نهار در خدمت شما سروران عزیز خواهیم بود.

مرکز نیکوکاری جوادالائمه (ع) بیرجند
از مردم، برای مردم، توسط خود مردم
دست های کوچک کودکانی که از موهبت پدر محروم‌ند و دل های خسته نیازمندانی که از شدت نجابت هرگز لب به شکوه نمی گشایند هر روز و هر لحظه در انتظار یاری پاک و پربرکت شماست. تعداد خانواده های تحت حمایت: ۵۰۰ خانواده شهری، ۱۳۹۰ خانواده روستایی، ۱۶۳ نفر یتیم نیازمند
شماره حساب مرکز نزد بانک ملی: ۰۱۰۹۸۳۱۸۲۳۰۰۹ شماره کارت مجازی: ۶۰۳۷۹۹۱۸۹۹۵۴۹۱۶۰
پرداخت از طریق شماره گیری تلفن همراه: #۴۵۱۸*۸۸۷۷*
آدرس: موسی بن جعفر (ع) ۵ (صمدی ۸) - داخل صحن مسجد جواد الائمه (ع)
۰۹۱۵۱۶۳۱۸۵۵ - ۰۵۶ ۳۲۳۱۳۴۷۲ - طاهری

قالیشویی و مبل شویی ترنج
پاک و صاف مثل روز اول
کاور شده
بدون هرگونه چروک
۳۱۱۰۴
تلفن: ۷۰ - ۳۲۲۵۵۵۵۶

قالیشویی و مبل شویی نفیس «درجه یک»
Nafis Carpet cleaning
مجهز به دستگاه آبگیر لوله ای بدون درب
صافِ و تمیز همچو روز اول
۳۲۴۴۶۶۶۰

قالیشویی و مبل شویی پاتریس
اولین و تنها دارنده دستگاه آبگیر چهارلول در شرق کشور با قابلیت آبگیری همزمان، ۴ تخته فرش بصورت کاملا مجزا
اولین دارنده دستگاه آبگیر لوله ای بدون درب در استان
صافِ صاف تختِ تخت بدون چین و چروک
درجه یک / کاور شده
۳ - ۱ ۰۰۰ ۴۴ ۳۲
پیشرو در صنعت قالیشوئی استان

ویژه برنامه‌های هفته دفاع مقدس از شبکه خاوران خراسان جنوبی پخش می‌شود

دادرس مقدم- مدیرکل صدا و سیمای خراسان جنوبی از پخش ویژه برنامه‌های هفته دفاع مقدس در شبکه خاوران خراسان جنوبی خبر داد و گفت: پلاک بهشت، مدرسه عشق و رادیو شب از برنامه‌های ویژه این هفته است که از شبکه استانی پخش خواهد شد. ثقفی افزود: ویژه برنامه «پلاک بهشت»در هفته دفاع مقدس هر روز ساعت ۱۷ در قالب هفت قسمت ۳۰ دقیقه‌ای از سیمای شبکه خاوران پخش می‌شود.وی گفت:برنامه مدرسه عشق روزهای دوشنبه ساعت ۱۲:۱۵ دقیقه و روزهای دیگر هفته ساعت ۱۶:۰۵ دقیقه پخش می‌شود.

نماینده ولی فقیه در دیدار با دبیر قرارگاه محرومیت زدایی قرب کوثر سپاه

توسعه خراسان جنوبی در گرو رونق محصولات راهبردی است

رضایی- نماینده ولی فقیه در خراسان جنوبی در دیدار با مشاور فرمانده کل و دبیر قرارگاه محرومیت زدایی قرب کوثر سپاه پاسداران انقلاب اسلامی،با بیان اینکه توسعه خراسان جنوبی در گرو رونق محصولات راهبردی است، گفت: این استان نیازمند نگاه ویژه و حمایت در این بخش است.

در محرومیت زدایی است که دین رقم می خورد نه در خم راست شدن های بی مورد

امام جمعه بیرجند ادامه داد: کاری که سپاه انجام می دهد تجسم یک انسانی است که هر جا و هر موقع به حضورش نیاز است برای مردم و مسلمین وارد عرصه می شود ججت الاسلام عبادی افزود:تقارن محرم وهفته دفاع مقدس تقارن پر معنایی است و در این صحنه ی، محرومیت زدایی است که دین رقم می خورد نه در خم وراست شدن های بی مورد کسانی هستند که مسلمان نیستند ولی با توجه به فطرت انسانیشان برای کمک به همه ی اقشار وارد عمل می شوند و این ها از منی که در لباس اسلام هستم بالاتر و جلوتر هستند.

عکس:مقامی

مسائل اقتصادی مانند خون برای جامعه است

وی در ادامه بیان کرد:آن چیزی که نیاز جامعه است علاوه بر حفظ امنیت و مسائل فرهنگی ،بحث اقتصادی و معیشت مردم است ومسائل اقتصادی مانند خون برای جامعه است که اگر ضعیف شود جامعه را به زانو در می آورد.ما باید اقتصادی داشته باشیم که از هر گونه نفوذ در امان باشد واین مسله مهمی است که هر سال مقام معظم رهبری با استفاده از کلید واژه های متفاوت به آن اشاره می کنند.مسله اشتغال مهم است ،اشتغالی که دراز مدت و محکم باشد تا یک فرد بتواند خودش ،ابرویش و خانواده اش را حفظ کند و مسولین باید با توجه به اولویت های شهرستان ها مختلف برای هر چه بیش تر محرومیت زدایی در استان تلاش کنند.

مسائل فرهنگی مهم تر از مسئله اقتصادی

مسائل فرهنگی از بالاترین مسائل است که ذیل آن مباحث سیاسی هم مطرح می شود،امروزه با پیشرفت ارتباطات در هر منطقه دور افتاده ای جوان ما در مواجه با تهاجم فرهنگی است و اگر رسیدگی نشود این جوان به انحرافات کشیده خواهد شد.وی در پایان گفت: سپاه با همه ی تلاش هایی که برای برطرف کردن محرومیت و حفظ امنیت کرده است ، شاید در بعضی مسائل مورد بی مهری هم قرار بگیرد، ،که این خود جای تشکر وقدردانی ویژه دارد.

مشاور فرمانده کل و دبیر قرارگاه محرومیت زدایی قرب کوثر سپاه پاسداران هم در این دیدار گفت:ماموریت سپاه علاوه بر حفظ امنیت و دفاع از نظام جمهوری اسلامی ،در بحث محرومیت زدایی تعریف شده است. سردار حزنی افزود: سپاه همواره در کنار مردم بوده است وراهبردهای اصلی سپاه مردم نوازی ،مردم داری و محرومیت زدایی در همه عرصه ها است.سپاه یک نهاد مردمی است و از یک دانشگاه نظامی به وجود نیامده است و افرادی که در آن مشغولند از همین روستاها و محلات هستند.وی ادامه داد :در ۳۵ عرصه کار به ما محول شده است،در مسجد سازی هم وارد شده ایم و در جاهایی که نیاز است، به تقویت این موضوع پرداخته ایم.تقویت حوزه های علمیه برای تربیت بیشتر طلبه ها و ساخت خانه های عالم در روستاها از دیگر کارهای انجام شده در بحث محرومیت زایی بوده است.همچنین ۴۷ هزار پروژه درسطح کشور در زمینه های اشتغال ،کشاورزی،بهداشت،آب رسانی و جاده سازی در راستای محرومیت زدایی و مردم داری انجام داده ایم.وی در پایان به برگزاری اولین همایش گله داران در سطح کشور، در خراسان جنوبی خبر داد و گفت :این قشر با اینکه ۱درصد از جمعیت کشور ار تشکیل می دهند ،۲۰درصد تولیدات دامی کشور را بر دوش دارند و به صورت خود جوش شعار اقتصاد مقاومتی را اجرا کرده اند واین مراسم برای تجلیل و قدر دانی از زحمات این عزیزان برگزار می شود.

(Ava.news25@gmail.com)

کارمند وظیفه شناس فرودگاه طلای ۳۰۰ میلیون ریال را به صاحبش برگرداند

عکس:اینترنت

کاری- مدیر کل فرودگاه های استان خراسان جنوبی خبر داد: در حاشیه چهارمین پرواز ورودی حج تمتع یکی از کارکنان فرودگاه بیرجند قطعه طلایی را پیدا کرد و با پیگیری های انجام شده به صاحبش برگردانده شد.

هادی اسلامی با بیان این مطلب افزود: علی درویشی راهنمای مسافران فرودگاه بین المللی بیرجند در پی یافتن قطعه ای طلا به ارزش تقریبی۳۰۰ میلیون ریال در محل استقبال مستقبلین حج تمتع ، بلافاصله موضوع را به پلیس فرودگاه ، حراست فرودگاه و دیگر بخش های مرتبط اطلاع داد که پس از گذشت حدود یک ساعت صاحب آن شناسایی و قطعه طلای یاد شده به صاحب پس داده شد.

وی با بیان اینکه این اولین بارنیست که قشر زحمتکش فرودگاه بیرجند رسم امانت داری را در این نهاد خدمات رسانی به جا آورده و درس بزرگ آزادمنشی و ارتزاق حلال را بیش از پیش به ما یاد آوری می نمایند افزود: در گذشته نیز موارد متعدد مشابهی از یافتن پول ، اشیاء گران بها و مدارک معتبر مسافرین بدست کارگران امین فرودگاه بین المللی بیرجند دیده شده است .

این کارمند فرودگاه در گفتگو با خبرنگار آوا بیان کرد: ساعت ۹ و نیم شب در قسمت خروجی فرودگاه جای که ماشین ها خارج می شوند به صورت داوطلبان در حال کمک رسانی به زائران حج تمتع بودیم که این طلا را زیر پای خود احساس کردم.

درویشی افزود: واقعا حس آرامش و خوشحالی دارم. همه انسانها دارای وجدان هستند و خدا را شکر می کنم که من واسطه قرار داد تا وسیله ای که مال من نبود و من پیدا کردم به صاحب اصلی اش برگرداندم.

وی با بیان اینکه حقوق دریافتی اش حدود ۲ میلیون تومان در ماه است ادامه داد: ۳ تا فرزند دارم و خوشحالم که با تلاش و زحمت هر شب پول حلال به سر سفره فرزندان و همسرم می برم.

(Ava.news12@gmail.com)

مانور آموزشی تخلیه اضطراری برگزار می شود

۷۰ درصد ادارات و مجتمع های بیرجند ناایمن

قاسمی- مدیرعامل سازمان آتش نشانی و خدمات ایمنی شهرداری بیرجند با بیان اینکه امروز مانور آموزشی تخلیه اضطراری برگزار می شود، اظهار کرد: ۷۰ درصد ادارات و ۷۰ درصد مجتمع های بیرجند ایمنی مطلوب را ندارند و با توجه به اهمیت سلامت و امنیت در جامعه باید هرچه سریع تر ایمن سازی را در دستور کار قرار دهند. «میرزایی» روز گذشته در نشست خبری که برگزار شد، با اشاره به اینکه مانور مذکور در نوع خود منحصر به فردترین می باشد چون تأکید به پله فرارها دارد، عنوان کرد: برای اولین بار در ۳۱ شهریور با رژه ای که انجام ۷ دستگاه خودروی آتش نشانی هم حضور داشت چون در تمام جنگ ها و دفاع مقدس که می افتد ما پشتیبان و کمک نیروهای مسلح بوده ایم. وی درباره اماکن ناایمن شهر بیان کرد که مدارس و دانشگاه های بیرجند نیز ایمنی کافی را ندارند. به گفتهٔ وی آتش نشانی با سازمان دانش آموزی تفاهم نامه ای امضاء کرده است که که از دانش آموزان ۱۲ مدرسه شهر ۴ دانش آموز از هر سطح مورد آموزش ببینند و به عنوان ایمن یار آتش نشانان فعالیت کنند که این کار در کشو ر به نوعی تک است.

آمادگی سازمان آتش نشانی در ایام محرم

مدیرعامل سازمان آتش نشانی بیرجند عنوان کرد که در ایام محرم نیروهای امدادرسان این سازمان آمادگی کامل در مقابله با حوادث احتمالی را دارند و آتش نشانان در ۶ ایستگاه ثابت و ۸ ایستگاه سیار به ترتیب با ۳۲ و ۱۶ نیرو آماده باش کامل هستند. «میرزایی» ادامه داد: در همین راستا در ۴۳ مسجد بیرجند نمایندگان ما حضور دارند تا در صورت بروز حوادث شاهد کمترین میزان خسارت باشیم. وی اضافه کرد: همچنین به مداحان و مسئولان تکایا و مساجد آموزش هایی داده ایم و ۵ نفر نیز از هر مسجدی معرفی شده است که آنان هم آموزش های کافی دیده اند که در مواقع ضروری با ما همکاری داشته باشند.

اکثر تماس ها با سامانه آتش نشانی برای مزاحمت

این مقام مسئول با بیان اینکه در ۴ ماهه اول سال ۳ هزار و ۹۸۱ تماس تلفنی داشته ایم، اظهار کرد: از این تعداد ۶۱۴ مورد مأموریت مهم این سازمان بوده و ۳ هزار و ۳۶۷ تماس نیز مزاحمان تلفنی بوده است. «میرزایی» تصریح کرد که با توجه به تعداد مأموریت ها زنگ خطری مهم برای این منطقه است که تنها راه برون رفت از این معضل ایمن سازی و فرهنگ سازی پیشگیری قبل از حادثه می باشد. وی ادامه داد: مکان های اقامتی و هتلینگ بیرجند هم آمادگی لازم در زمان حادثه را ندارند و اخطار های لازم ابلاغ شده است و در صورتی که نکات ایمنی را رعایت نکنند با حکم قضایی پلمب می شوند. به گفتهٔ وی بازار بیرجند هم یکی دیگر از مکان های ناایمن است که با توجه به بافت کاملا سنتی امکان ورود وسایل اطفاء حریق به بازار وجود ندارد که با استقرار تجهیزات ایمنی آتش نشانی در بازار، تا حدودی ایمن سازی شده است اما انبار های پشت بازار به این علت که به هیچ عنوان امکان ورود وجود ندارد در هنگام وقوع حادثه و ایجاد مشکل برای اینکه به دیگر ساختمان ها خسارت وارد نکند با حکم قضایی تخریب می شوند پس هر چه سریعتر صاحبان آن ها برای ایمن سازی باید مراجعه کنند.

عکس:قاسمی

۵۰ درصد ناوگان آتش نسانی فرسوده!

مدیرعامل سازمان آتش نشانی بیرجند با بیان اینکه درباره بازیافت ها هم اظهار کرد که ۱۷ مورد را در شهر شناسایی کرده ایم و تذکرهای لازم ابلاغ شده که اگر همکاری نکنند، پلمب می شوند. «میرزایی» با تأکید بر اینکه ۵۰ درصد ناوگان خودرویی آتش نشانی بیرجند فرسوده است، اضافه کرد: ولی با این وجود با تمام کمبودها توانسته ایم ساخت ایستگاهی را با اعتبار یک میلیارد و ۲۵۰ میلیون تومان در مهر شهر شروع کنیم که ۹۰ درصد پیشرفت فیزیکی داشته است و امیدواریم تا یک ماه آینده به بهره برداری برسد. به گفته وی همچنین آموزش آتش نشانان در زمینه های مختلف ایمنی از قبیل صعود و فرود، غواصی و آتش نشانی از مهمترین فعالیت های این سازمان در سال جاری است که در همین ارتباط ۳۰ نیروی صعود و فرود و ۱۴ غواص آمادگی لازم را برای عملیات های مورد نظر دارند. وی با بیان اینکه در حوزه پیشگیری از سال ۸۸ تاکنون حدود ۵۲۰ مجتمع مورد بررسی قرار گرفته اند که از این تعداد ۴۰۰ مجتمع برای پایان کار اقدام نکرده‌اند. و این یعنی اینکه هیچ مجوزی برای ایمنی از آتش نشانی ندارد، خاطر نشان کرد که با توجه به خسارت های زیاد ناشی از آتش سوزی ۵۰ هزار واحد مسکونی را در بیرجند بیمه کرده ایم که خسارت دیدگان در صورت بروز حوادث از ۱۰ میلیون تومان برای خسارت ساختمان و ۵ میلیون تومان خسارت وسایل برخوردار می شوند. همچنین به گفتهٔ این مقام مسئول اکنون در شهر بیرجند ۶ ایستگاه عملیاتی آتش نشانی با ۱۱۷ نیروی انسانی وجود دارد.

۸۰درصد عشایر استان در نوار مرزی

مدیرکل امور عشایری خراسان جنوبی با اشاره به وجود ۱۵ هزار و ۸۷۶ خانوار عشایری در استان گفت: ۸۰درصد عشایر استان در نوار مرزی مستقر هستند.به گزارش خبرنگار مهر، غلامرضا قوسی ظهر دوشنبه در همایش گله داران و شبانان خراسان جنوبی اظهار کرد: خشکسالی های چندین ساله باعث از بین رفتن بسیاری از منابع درآمد روستاییان شده است.وی با بیان اینکه همچنین این خشکسالی بسیاری از کارگاه های تولیدی را دچار بحران کرده است، افزود: در شرایط کنونی شبانان و عشایر نقش اساسی در حفظ امنیت غذایی دارند.مدیرکل امور عشایری خراسان جنوبی بیان کرد: شبان کسی است که از ابتدای صبح در سخت ترین شرایط تا نصف شب مشغول کار و تلاش و نگهبانی است.وی با بیان اینکه عشایر نقش مهمی در اقتصاد استان دارند، افزود: در حال حاضر ۳۴ درصد تولیدات دامی توسط عشایر خراسان جنوبی تولید می شود. قوسی بیان کرد: ۱۵ هزار و ۸۷۶ خانوار عشایر در استان وجود داشته که ۸۰ درصد آن ها در نواحی مرزی مستقر هستند.

۳۵ درصد صنایع دستی کشور توسط شبانان تولید می شود

مشاور فرمانده کل سپاه پاسداران گفت: ۳۵ درصد صنایع دستی و ۲۰ درصد پروتئین کشور توسط چوپانان و گله داران تولید می شود.سردار سید ضیاء الدین حزنی نیز در این جلسه بیان کرد: شبانان و گله داران یک درصد جمعیت ایران هستند.وی ادامه داد: این در حالی است که ۲۰ درصد پروتئین کشور و ۳۵ درصد صنایع دستی توسط این یک درصد تولید می شود.دبیر قرارگاه محرومیت زدایی سپاه پاسداران با بیان اینکه چوپانان بهترین انسان ها هستند، گفت: این اقشار باید در طرح های مربوط به محرومیت زدایی گنجانده شود. وی با بیان اینکه ماموریت اصلی سپاه پاسداران انقلاب اسلامی دفاع از نظام جمهوری اسلامی است، گفت: باتوجه به محرومیت های کنونی محرومیت زدایی را نیز در دستور کار داریم.وی خواستار همکاری همه نهادها و دستگاه ها در رفع محرومیت زدایی شد و گفت: باید هر کس در هر پست و مقامی که مسئولیت دارد برای رفع محرومیت ها تلاش کند.مشاور فرمانده کل سپاه پاسداران بیان کرد: در حال حاضر در سطح کشور به خصوص استان های مرزی عقب ماندگی هایی داریم که باید رفع شود.

۲۰ میلیارد ریال اعتبار برای محرومیت زدایی درخراسان جنوبی هزینه شد

رئیس بسیج سازندگی نیز در این جلسه با اشاره به افتتاح ۵۰ پروژه محرومیت زدایی در استان بیان کرد: این پروژه ها با اعتباری بالغ بر ۲۰ میلیارد ریال افتتاح شده است.محمد زهرایی بیان کرد: محرومان گله داران و جهادگران در زمینه دفاعی و امنیتی کمک های شایانی می کنند.وی با بیان اینکه امروز جنگ با فقر و محرومیت داریم.اظهار کرد: باید مردم را پای کار بیاوریم چرا که هر جا انقلاب اسلامی بر پایه مردم حضور یافته است.موفق شده است. زهرایی اظهار کرد: خراسان جنوبی استانی محروم و دارای مردمی قانع و ولایی بوده که با کمترین هزینه ها بزرگترین اقدامات انجام می شود.مسئول بسیج سازندگی خراسان جنوبی با اشاره به افتتاح ۵۰ پروژه همزمان با چهارمین روز از هفته دفاع مقدس بیان کرد: این پروژه ها برخاسته از نیاز مردم است.وی با بیان اینکه از این تعداد ۲۱ پروژه مربوط به احداث رشته قنات و چند استخر ذخیره آب است. افزود: این پروژه ها با اعتباری بالغ بر دو میلیارد و ۵۰۰ میلیون تومان به بهره برداری می رسد.

کارگاه «خاطره نگاری ادبیات دفاع مقدس» برگزار می شود

قاسمی- رئیس بنیاد ملی نخبگان استان از برگزاری کارگاه «خاطره نگاری ادبیات دفاع مقدس» خبر داد و تصریح کرد: این کارگاه امروز در ساعت ۱۰ صبح برگزار می شود. «هاشمی» افزود: این مراسم با حضور استاد «محمد قاسمی پور»، مدرس و پژوهشگر دفاع مقدس در بنیاد نخبگان استان است. به گفتهٔ وی در کارگاه خاطره نگاری ۶۰ نفر از جمله فرماندهان سپاه، نیروی انتظامی، ارتش و امور مساجد دعوت شده اند. همچنین «کریم زاده»، مسئول کارگروه دولت در بنیاد ملی حفظ نشر و آثار دفاع مقدس اظهار کرد که این کارگاه به مقوله آموزش خاطره نگاری می پردازد و بعد از آن اگر هر که از مهمانان در این زمینه نوشته ای بیاورند اگر کیفیت و قابلیت چاپ را داشته باشد، منتشر می شود.

همایش تجلیل از ایثارگران و یاوران معروف در بیرجند برگزار شد

تسنیم-همایش تجلیل از ایثارگران، یاوران معروف و ناهیان از منکر با حضور مسئولان استان در بیرجند برگزار شد. یاوران معروف و ناهیان از منکر صبح دیروز در سالن اجتماعات اداره بهزیستی بیرجند با حضور مدیرکل، معاونین و کارکنان بهزیستی استان، رئیس سازمان بسیج ادارات و سایر مسئولان استان برگزار شد.در هفته گرامیداشت دفاع مقدس و همزمان با دهه اول ماه محرم که به دهه امر به معروف و نهی از منکر نامگذاری شده با همکاری امور ایثارگران، پایگاه مقاومت بسیج شهید هاشمی‌نژاد، روابط عمومی و امور فرهنگی اداره کل بهزیستی استان خراسان جنوبی مراسم گرامیداشت این ایام به همراه برنامه‌های مناسبتی و تجلیل از رزمندگان دفاع مقدس شاغل در بهزیستی استان برگزار شد.در این مراسم ۱۵ ایثارگر شاغل بهزیستی استان و خانواده شهید فولادی‌مقدم تجلیل شدند.

رونق کارگاه هایی حوله بافی در شهرستان بیرجند

دادرس مقدم-فولادی رییس اداره میراث فرهنگی بیرجند گفت: طی سه ماهه اخیر ۱۰ دوره آموزشی در ۸ روستا برگزار شد که حدود ۲۰۰ نفر از زنان روستایی از این آموزش ها برخوردار گردیدند. وی افزود: از آنجایی که بیش از ۷۰ درصد هنر آموزان پس از اخذ مهارت و آموزش اقدام به راه اندازی کارگاه تولیدی می نمایند، این دوره ها با هدف توانمندسازی و توسعه با محوریت اشتغال زایی انجام گردید.

مراسم علم گردانی در خراسان جنوبی

غلامی-برآبادی مسئول حوزه پژوهش اداره کل میراث فرهنگی گفت: در این مراسم عده ای علم چی و فاتحه خوان، علم‌ها را به در خانه اهالی می برند و نذورات را جمع آوری می کنند. معمولا از روز چهارم و یا پنجم محرم علم گردانی را شروع می‌نمایند. صاحب خانه نیز علم ها را زیارت کرده و نذورات خود را بین حاضرین در مراسم پخش می کند که شامل نان، پول، گندم، خرما ، شیرینی و آجیل است.وی افزود: قبرستان از دیگر جاهایی است که علم را به آن جا برده و در سر قبرها علم را به زمین می گذارند و فاتحه خوانی می کنند. مراسم علم گردانی اکنون در برخی از روستاهای استان خراسان جنوبی که علم دارند اجرا می گردد .

لازمه بالا بردن سطح دانش و اخلاق زیست محیطی دانش آموزان

کاری-همزمان با آغاز سال تحصیلی و بهار تعلیم و تربیت و در راستای تعامل و همکاری مشترک در زمینه فرهنگسازی مسائل و مباحث محیطی زیستی در بین تاثیرگذارترین قشر جامعه که دانش آموزان و فرهنگیان می باشند نشست مشترکی بین مدیرکل حفاظت محیط زیست استان و رئیس اداره حفاظت محیط زیست شهرستان بیرجند برگزار شد.آرامنش مدیرکل حفاظت محیط زیست استان در این نشست گفت: ازابتدای دولت تدبیر و امید تعامل و همکاری های مثبتی بین آموزش و پرورش و اداره کل حفاظت محیط زیست انجام شده که نتایج و اثرات مهمی درپی داشته است

پایان مرمت فصل اول قلعه اره فورگ درمیان

غلامی-فصل اول مرمت و احیاء قلعه اره فورگ درمیان به پایان رسید. مسئول نمایندگی میراث فرهنگی، صنایع دستی و گردشگری شهرستان درمیان گفت: در اولین فصل از مرمت قلعه اره فورگ درمیان در راستای اهداف حفاظتی و مرمتی اجرای سنگ چینی پی بنا، اجرای دیوار به وسیله خشت و آجر و بند کشی و استحکام بخشی دیوارهای قلعه انجام شد.

انتصاب معاون فضای مجازی صدا و سیمای

امیرآبادیزاده-سیدمحمدنظامی به‌سمت‌معاون‌فضای مجازی صدا وسیمای مرکز استان منصوب شد.در جلسه شورای مدیران، نظامی به عنوان معاون فضای مجازی صداوسیمای مرکز خراسان جنوبی معرفی شد.

اتفاقی نادر در هنر استان

افتتاح دبیرخانه دائمی سوگواره ملی میراث عاشورا در قاب عکس

حسینی- دبیر اجرایی دومین "سوگواره ملی میراث عاشورا در قاب عکس" از افتتاح دبیرخانه دائمی این سوگواره خبر داد و عنوان کرد: این کار اتفاق نادری است که در زمینه هنری خراسان جنوبی رخ می دهد و اکنون که به نام استان به ثبت رسیده، سایر استان ها برای برگزاری سوگواره باید از طریق این استان عمل کنند. ایمان گلرو در گفتگو با آوا، به رونمایی پوستر فراخوان دومین نمایشگاه ملی میراث عاشورا در قاب عکس در چهارشنبه هفته جاری اشاره و اضافه کرد: این سوگواره که برای بار دوم به صورت ملی در بیرجند در حال برگزاری است ، با هدف حفظ میراث معنوی در سطح ایران اسلامی می باشد. وی با بیان این که قصد داریم آیین و مراسمات بومی محلی عزاداری امام حسین (ع) در تمام کشور را به صورت عکس جمع آوری کنیم ادامه داد: در سوگواره امسال ، ۳ داور مطرح کشوری که بزرگترین جشنواره های ایران را داوری کرده اند، حضور خواهند داشت. گلرو با اشاره به این که سوگواره در دو بخش نگاه ملی و نگاه استانی برگزار می شود، بیان کرد: در بخش نگاه استانی، توجه ویژه ای به آیین های خراسان جنوبی در برگزاری مراسم محرم داریم. به گفته وی، ۴۰ اثر پس از داوری به نمایشگاه راه خواهند یافت و از این آثار، ۶ اثر توسط داوران انتخاب خواهند شد.دبیر اجرایی سوگواره ، به برگزاری این نمایشگاه برای اولین بار در تهران پس از برگزاری آن در استان، اشاره کرد و افزود: آثار برگزیده در سوگواره استانی نیز دوباره در سوگواره تهران به نمایش در خواهند آمد.گلرو خاطرنشان کرد: در سوگواره سال گذشته، ۲۶۳ عکاس ، آثار خود را ارسال کردند و همان جا قول دادیم دبیرخانه دائمی سوگواره ملی میراث عاشورا در قاب عکس را در بیرجند برگزار کنیم. وی افتتاح این دبیرخانه را همزمان با مراسم رونمایی از پوستر فراخوان در چهارشنبه اعلام کرد.

اقامت بیش از ۵ هزار گردشگر در خراسان جنوبی

گروه خبر- ۵ هزار و ۳۱۰ گردشگر داخلی و خارجی برای بازدید از جاذبه های تاریخی و طبیعی در خراسان جنوبی اقامت کردند. معاون گردشگری، سرمایه گذاری و تأمین منابع میراث فرهنگی،صنایع دستی و گردشگری استان گفت: در نیمه نخست امسال ۵ هزار گردشگر داخلی و ۳۱۰ گردشگر خارجی از جاذبه های تاریخی و طبیعی استان دیدن کردند. مرتضی عربی با بیان اینکه آمار گردشگران بیش از این رقم بوده و تنها آمار گردشگرانی که با استفاده از تأسیسات گردشگری وارد استان شده و اقامت داشتند به ثبت رسیده است، افزود: این گردشگران از کشورهای فرانسه، آلمان، ایتالیا، چین، کانادا، سوئیس، هلند، بلژیک و انگلیس به استان سفر کردند.وی حوله بافی و حصیربافی را از مهمترین سوغات خریداری شده توسط گردشگران خارجی از روستائیان عنوان کرد.

افتتاح ۵۰ طرح محرومیت زدایی در خراسان جنوبی

صدا و سیما- ۵۰ طرح محرومیت زدایی در چهارمین روز از هفته دفاع مقدس، با حضور فرمانده قرارگاه محرومیت زدایی قرب کوثر سپاه به بهره برداری رسید. سردار حزنی خانه عالم روستای چاهک موسویه بخش سده شهرستان قاین را به نمایندگی از این ۵۰ طرح افتتاح کرد.برای افتتاح این طرحها ۲ میلیارد و ۵۰۰ میلیون تومان هزینه شده است که یک میلیارد و ۴۰۰ میلیون تومان آن را قرارگاه پیشرفت و آبادانی و یک میلیارد و ۱۰۰ میلیون تومان دیگر را نیز قرارگاه محرومیت زدایی قرب کوثر تامین کرده است.مسئول سازمان بسیج سازندگی خراسان جنوبی گفت: این طرحها شامل احیای ۲۱ رشته قنات، ساخت ۶ استخر ذخیره آب، ۵ خانه عالم، ۴ باب کتابخانه عمومی و ۱۰ باب سرویس بهداشتی عمومی است که در مدت یک سال اجرا شده است.

بهره برداری از دو طرح آموزشی با کمک خیران در قاین

صدا و سیما-ساختمان دارالقرآن و کتابخانه پژوهشسرای دانش آموزان قاین با کمک خیران به بهره برداری رسید. این دو طرح آموزشی ۶۰۰ مترمربع زیربنا دارد و در مدت یک سال ساخته شده است. برای ساخت دارالقرآن صدیقه طاهره (س) و کتابخانه ۶۰۰ میلیون تومان خیران کمک کردند که ۵۰۰ میلیون تومان آن را علی منصور خیر کویتی و مابقی را خیران شهرستان قاین پرداخت کردند. این دارالقرآن با ۵ کلاس آموزشی در رشته های قرآنی حفظ، قرائت، تجوید، ترتیل و پژوهش قران کریم در دو بخش برادران و خواهران فعالیت می کند.

برداشت ۶۱ تن آنغوزه در خراسان جنوبی

غلامی- ۶۱ تن آنغوزه امسال از رویشگاه های این محصول در خراسان جنوبی برداشت شد . مدیر کل منابع طبیعی و آبخیزداری استان گفت: این مقدار آنغوزه از ۱۰۰ هزار هکتار از اراضی شهرستانهای طبس، بشرویه، قاین و نهبندان برداشت شد تا ۷ میلیارد و ۳۲۰ میلیون تومان نصیب بهره برداران آن شود.به گفته نصرآبادی بیشترین برداشت آنغوزه با ۴۳ تن مربوط به شهرستان طبس و پس از آن بشرویه با ۱۳ تن است.

آوای خراسان جنوبی

روزنامه اجتماعی ، فرهنگی ، ورزشی و اقتصادی
مدیرمسوول و صاحب امتیاز : غلامرضا جعفرپور مقدم
سردبیر : علی جعفرپور مقدم
بیرجند، شهدا ۸ ، ساختمان آوا صندوق پستی ۱۳۶ تلفن : ۳۲۲۲۴۵۸۲ نمابر : ۳۲۲۳۴۵۸۳
رتبه ۱۵ نشریات استانی - عضو اتحادیه مطبوعات محلی و شرکت تعاونی مطبوعات کشور
چاپ : چاپ و نشر گلرو - بها: ۵۰۰ تومان (۵۰ درصد تخفیف تک فروشی)

حدیث روز

رسول خدا صلی ا... علیه و فرمودند:
إذا أذَّنَ المُؤَذِّنُ أدبَرَ الشَّیطانُ ولَهُ حُصاصٌ
هرگاه مؤذّن اذان بگوید، شیطان به سرعت پا به فرار می‌گذارد.
(دانشنامه قرآن و حدیث: ج۲ ص۴۲۰)

اوقات شرعی مرکز استان

اذان ظهر	۱۱:۲۴
اذان مغرب	۱۷ : ۴۲
نیمه شب شرعی	۲۲ : ۴۴
اذان صبح	۴ : ۰۳
طلوع آفتاب	۵ : ۲۴

کانال تلگرامی : @ AVANEWS724 سامانه پیام کوتاه : ۳۰۰۰۲۷۲۴۲۴ EMAIL:AVA.KHJNEWS@YAHOO.COM WWW.AVA724.IR

رحیمی: جدایی اصلاح‌طلبان از مسیر ائتلاف به ضرر کشور است

رحیمی عضو فراکسیون امید مجلس شورای اسلامی گفت: شکستن جبهه فراگیر اصلاح‌طلبان و اعتدالیون به نفع کشور نیست و باید دایره اتحاد میان اصلاح طلبان و اعتدالیون فعلی را گسترش داد. وی خاطرنشان کرد: اگر اصلاح طلبان بخواهند مجددا لیست و مسیر جداگانه‌ای را در انتخابات آینده چه در مجلس و چه در ریاست جمهوری طی کنند ممکن است مجددا فضای دو قطبی و چالش در کشور ایجاد شود.

اولتیماتوم وزارت خارجه در مورد همه پرسی کردستان عراق

علاء الدین بروجردی رئیس کمیسیون امنیت ملی و سیاست خارجی مجلس پیرامون موضوع همه پرسی اقلیم کردستان گفت: این همه پرسی در درجه اول به ضرر کردها و اقلیم کردستان است و بعد به ضرر منطقه و کشورهای همسایه و عراق خواهد بود. بروجردی همچنین گفت: اگر جمهوری اسلامی ایران نبود داعش کار دست اقلیم کردستان می‌داد.

حاجی‌بابایی: ابرقدرت‌ها از تجزیه کشورها سود می‌برند

حمیدرضا حاجی‌بابایی رئیس فراکسیون نمایندگان ولایی مجلس با تاکید بر این‌که رژیم صهیونیستی و آمریکا پشت صحنه برگزاری همه‌پرسی اقلیم کردستان قرار دارند، علت عدم شفافیت مواضع طرفین را اهمیت موضوع همه‌پرسی اقلیم کردستان دانست و گفت: ابرقدرت‌ها از تجزیه کشورها سود می‌برند.

حضرتی: مجلس ضعیفی داریم

الیاس حضرتی از اعضای فراکسیون امید مجلس گفت: هم اکنون بزرگ ترین مشکل مجلس، خالی بودن از افراد قوی است و متأسفانه افرادی وارد مجلس شده اند که سطح بسیار پایینی نسبت به ماهیت مجلس دارند. وی افزود: سطح مجلس نسبت به دوره های اول، دوم، سوم و حتی در مقایسه با مجالس چهارم، پنجم و ششم به شدت افت کرده است.

حجت الاسلام حسن روحانی:

عدم تغییر مرزها برای ایران حائز اهمیت است

حسن روحانی رئیس‌جمهور کشورمان در تماس تلفنی ولادیمیر پوتین رئیس جمهور روسیه با وی، ضمن اشاره به نشست

قریب الوقوع روسای جمهور ایران، روسیه و جمهوری آذربایجان در تهران گفت: ما برای روابط سه جانبه ایران، روسیه و آذربایجان اهمیت قائل هستیم و در اجلاس پیش رو ، مسایلی را که مورد توجه سه کشور است، در دستور کار قرار خواهیم داد.

روحانی به مواضع مشترک دو کشور در موضوع سوریه و پیگیری اجلاس آستانه اشاره کرد و گفت: در مسئله سوریه ما جدی هستیم و معتقدیم اکنون نگاه همه دنیا به مذاکرات آستانه و همکاری های سازنده ما در سوریه معطوف است. رئیس‌جمهور افزود: تمامیت ارضی در منطقه و عدم تغییر مرزها برای جمهوری اسلامی ایران بسیار حائز اهمیت است و ما کاملا آماده ایم روند همکاری ها و هماهنگی ها را برای اجلاس بعدی آستانه ادامه دهیم.

وی با اشاره به تحولات جاری عراق اظهار کرد: برای جمهوری اسلامی ایران امنیت منطقه و حفظ تمامیت ارضی و وحدت ملی عراق بسیار مهم و حیاتی است و هماهنگی و همراهی کشورهای منطقه در این ارتباط بسیار مهم و اثرگذار خواهد بود.

نقوی حسینی: استقلال اقلیم کردستان تنش قومی و جنگ در خاورمیانه را در پی دارد

سیدحسین نقوی حسینی در خصوص سیاست جمهوری اسلامی ایران در مورد همه پرسی اقلیم کردستان عراق اظهار کرد: استراتژی جمهوری اسلامی ایران در مورد اقلیم کردستان، ثابت است قبلا هم اعلام کردیم که ما هرگز با تجزیه عراق موافق نیستیم و معتقدیم این یک طرح اسرائیلی- آمریکایی بوده و به دنبال تجزیه خاورمیانه و در راستای اجرای نقشه «خاورمیانه جدید» مورد نظر آمریکایی ها و صهیونیست ها است. وی اضافه کرد: هرچه کشورها در منطقه کوچک تر باشند، بلعیدن آنها برای آمریکایی ها و صهیونیست ها راحت تر است، به همین دلیل استقلال اقلیم کردستان را به نفع کردها، ملت عراق، منطقه خاورمیانه و کشور عراق نمی دانیم.

سخنگوی کمیسیون امنیت ملی و سیاست خارجی مجلس شورای اسلامی با بیان این که کردستان

در عراق بزرگ عظمت دارد، گفت: کردستان تنها، راحت بلعیده می شود و این تجزیه به ضرر کردها است و استقلال چنین کشوری سبب، ایجاد تنش قومی و طایفه ای در منطقه و بر افروختن آتش جنگ در خاورمیانه خواهد شد و لذا جمهوری اسلامی ایران، همیشه خواهان تمامیت ارضی همه کشورهای خاورمیانه بوده و از آن دفاع می کند و با هر نوع تجزیه گرایی در این کشورها نیز مخالف است.

موگرینی: برجام قابل مذاکره نیست

فدریکا موگرینی مسئول سیاست خارجی اتحادیه اروپا در مصاحبه با شبکه اسکای نیوز عربی گفت: نمی توان درباره توافق اتمی ایران دوباره مذاکره کرد. وی گفت: توافق موثر بوده و نباید بر سر آن دوباره مذاکره شود. وی افزود: دوازده سال بر سر توافق مذاکره کردیم و دو ساله که این توافق اجرا شده است. موگرینی در عین حال مدعی شد این توافق مانع شده تا ایران به تسلیحات اتمی برسد.

ترامپ فهرست کشورهای مشمول ممنوعیت سفر به آمریکا را گسترش داد

دونالد ترامپ رئیس جمهور آمریکا با صدور یک اعلانیه، از اعمال محدودیت‌های مسافرتی برای اتباع کشورهای ایران، چاد، لیبی، سوریه، کره شمالی، ونزوئلا، سومالی و یمن خبر داد. به گزارش تارنمای خبری سی‌بی‌اس‌نیوز، پیش از این کشور سودان هم در این فهرست قرار داشت که اکنون حذف شده است.

واکنش توئیتری ظریف به تغییرات در قانون منع مهاجرتی ترامپ

محمد جواد ظریف وزیر امور خارجه در صفحه توئیتر خود به تغییرات اعمال شده توسط دونالد ترامپ رئیس جمهور آمریکا در قانون منع مهاجرتی به این کشور، واکنش نشان داد. ظریف نوشت: «همدلی دروغین ترامپ برای ایرانیان، آن هم با قانون منع مهاجرتی جدید و توهین‌آمیزتر او علیه چنین شهروندان برجسته‌ای، پوچ‌تر از همیشه است.»

هرگونه مذاکره و تجدید نظر در برجام منتفی است

علی اکبر ولایتی مشاور مقام معظم رهبری و عضو مجمع تشخیص مصلحت نظام با اشاره به موضوع برجام گفت: این یک تفاهم بین المللی است و هرگونه مذاکره و تجدید نظر در برجام از سوی جمهوری اسلامی ایران منتفی است و به نظر می رسد کشورهای اروپایی و از جمله فرانسه باید در این زمینه سیاست های مستقل تری را اتخاذ نمایند.

انقلابی گری باید با حرکتی مخلصانه توأم با تعقل باشد

حجت الاسلام رئیسی با اشاره به اینکه انقلاب توقف ندارد، اظهار کرد: در حوزه‌های مختلف فرهنگی، اجتماعی و اقتصادی باید فعال بود و به هیچ عنوان نباید توقف داشت چرا که بنای انقلاب بر توقف نیست و باید همواره و روز به روز جایگاه جمهوری اسلامی را ارتقا داد. وی گفت: انقلابی گری باید با حرکتی مخلصانه توأم با تعقل همراه باشد.

آمریکا هیچگاه به تعهداتش عمل نخواهد کرد

محمد دهقان با اشاره به اینکه آمریکا قصد دارد از طریق مذاکره جدید درباره برجام در زمینه موشکی و فعالیت‌های منطقه‌ای نیز ما را وادار به عقب‌نشینی کند، گفت: در مواجهه با این توطئه جدید آمریکا، مسئولان جمهوری اسلامی بایستی حداکثر هوشمندی را از خود نشان دهند. وی گفت: آمریکایی‌ها هیچگاه به تعهدات شان عمل نخواهند کرد و اکنون هم می‌خواهند از طریق مذاکره جدید از ما امتیازات بیشتر بگیرند.

آگهی مزایده فروش اراضی با کاربری های تجاری و مسکونی
اداره کل راه و شهرسازی خراسان جنوبی شناسه آگهی:۸۹۶۴۱

اداره کل راه و شهرسازی خراسان جنوبی در نظر دارد: تعداد ۳ قطعه زمین تجاری در شهر خوسف، ۶ قطعه زمین تجاری در طبس و عشق آباد، یک قطعه زمین تجاری در سرایان، ۸ قطعه زمین تجاری و ۲ قطعه زمین مسکونی در نهبندان را با مشخصات مندرج در جدول از طریق مزایده به فروش برساند. متقاضیان می توانند جهت دریافت مدارک از تاریخ ۹۶/۷/۴ لغایت ۹۶/۷/۱۳ به آدرس: بلوار شهید آوینی-روبروی صداوسیما-اداره کل راه و شهرسازی-ساختمان شماره (۱) مدیریت املاک و حقوقی و یا ادارات راه و شهرسازی شهرستان های خوسف، سرایان، طبس و نهبندان و یا آدرس اینترنتی http://mrud-skh.ir مراجعه و مدارک را حداکثر تا تاریخ ۹۶/۰۷/۲۵ به دبیرخانه مرکزی ارسال نمایند.

ضمناً، حتماً بر روی پاکت قید گردد مربوط به مزایده فروش زمین با کاربری های تجاری و مسکونی

تذکرات:

شرکت کنندگان در مزایده می بایست پیشنهادهای خود را در پاکت های جداگانه ای لاک و مهر شده قرار داده و به شرح ذیل عمل نمایند.

پاکت الف) اصل ضمانت نامه بانکی معادل ۵% کل قیمت پایه مزایده قابل دریافت در کلیه شعب بانک های استان و یا واریز وجه نقد (با ارائه اصل فیش بانکی) به حساب شماره ۲۱۷۳۷۱۲۱۰۰۰۰۱ (سیبا غیر قابل برداشت تمرکز وجوه سپرده) بانک ملی به نام اداره کل راه وشهرسازی خراسان جنوبی

پاکت ب) ۱-فرم تکمیل شده تقاضای شرکت در مزایده با درج مبلغ پیشنهادی با امضای متقاضی ۲-فرم تکمیل شده شرایط خاص شرکت در مزایده ۳-کپی ضمانت‌نامه‌بانکی یافیش‌واریزی. همه پاکت‌ها را در لفاف مناسب قرارداده ومدارک را با پست سفارشی به آدرس اعلام شده در جدول ذیل ارسال نمایند.

به پیشنهادات فاقد سپرده ، کمتر از ۵ درصد و یا غیر از سپرده های مشخص شده در پاکت الف ، مبهم ، مخدوش و یا تحویل شده در خارج از موعد مقرر ترتیب اثر داده نخواهد شد. برندگان مزایده موظفند حداکثر ظرف مدت ۱۰ روز کاری جهت تسویه حساب به اداره درآمد و هزینه های عملیاتی اداره کل راه و شهرسازی خراسان جنوبی مراجعه نموده و اصل فیش پرداختی را به امور مالی اداره کل تسلیم نمایند عدم پرداخت بهای زمین در مهلت مقرر انصراف از خرید تلقی و مورد مزایده به برندگان دوم با رعایت مقررات مربوطه واگذار می گردد که در این صورت سپرده تودیعی به نفع اداره کل ضبط و متقاضی هیچگونه ادعایی نخواهد داشت. کلیه هزینه های متعلقه شامل نقل و انتقال ، هزینه آماده سازی ، عوارض و مالیات متعلقه و غیره کلاً به عهده برنده مزایده می باشد.

بازگشایی پاکت ها راس ساعت ۹ صبح روز یکشنبه مورخ ۹۶/۰۷/۳۰ در محل اداره کل انجام خواهد شد. کسانی که مشمول لایحه قانونی راجع به منع مداخله وزرا و نمایندگان مجلسین و کارمندان دولت در معاملات دولتی و کشوری می باشند حق شرکت در مزایده را ندارند.

مشخصات قطعات تجاری خوسف

ردیف	کاربری	شهر	پلاک ثبتی	مساحت	قیمت پایه هر متر مربع (ریال)	مبلغ قابل پرداخت بابت سپرده ۵ درصد قیمت پایه مزایده	آدرس ملک	آدرس تحویل مدارک
۱	تجاری	خوسف	۹۲۸/۲۳/۲۶۳۴ اصلی	۸۷/۰۶	۴,۲۰۰,۰۰۰	۱۸,۲۸۲,۶۰۰	حاشیه خیابان امام خمینی جنب بهزیستی	بیرجند بلوار شهید آوینی بلوار جام جم- اداره کل راه و شهرسازی خراسان جنوبی
۲	تجاری	خوسف	۹۲۸/۲۳/۲۶۳۵ اصلی	۱۰۹/۸	۳,۵۵۰,۰۰۰	۱۹,۴۸۹,۵۰۰	حاشیه خیابان امام خمینی جنب بهزیستی	
۳	تجاری	خوسف	۹۲۸/۲۳/۲۶۳۶ اصلی	۷۸/۱۳	۳,۸۰۰,۰۰۰	۱۴,۸۴۴,۷۰۰	حاشیه خیابان امام خمینی جنب بهزیستی	

مشخصات قطعه تجاری سرایان

ردیف	کاربری	شهر	پلاک ثبتی	مساحت	قیمت پایه هر متر مربع (ریال)	مبلغ قابل پرداخت بابت سپرده ۵ درصد قیمت پایه مزایده	آدرس ملک	آدرس تحویل مدارک
۱	تجاری	سرایان	/۲۸۱۲/۵۶۵۸ یک اصلی	۱۴۸/۷۴	۶,۰۰۰,۰۰۰	۴۴,۶۲۲,۰۰۰	سرایان خیابان ۷ تیر بین ۵ و ۷	بیرجند بلوار شهید آوینی بلوار جام جم- اداره کل راه و شهرسازی خراسان جنوبی

مشخصات قطعات تجاری طبس و عشق آباد

ردیف	کاربری	شهر	پلاک ثبتی	مساحت	قیمت پایه هر متر مربع (ریال)	مبلغ قابل پرداخت بابت سپرده ۵ درصد قیمت پایه مزایده	آدرس ملک	آدرس تحویل مدارک
۱	تجاری	طبس	۴۶۸۸/۱۳۵۹ اصلی	۵۰	۱۲,۰۰۰,۰۰۰	۳۰,۰۰۰,۰۰۰	طبس-محدوده میدان‌معلم	بیرجند بلوار شهید آوینی بلوار جام جم- اداره کل راه و شهرسازی خراسان جنوبی
۲	تجاری	طبس	۴۶۸۸/۱۳۸۰ اصلی	۵۱	۸,۰۰۰,۰۰۰	۲۰,۴۰۰,۰۰۰	طبس-محدوده میدان‌معلم	
۳	تجاری	طبس	۴۶۸۸/۱۳۹۹ اصلی	۷۵	۸,۰۰۰,۰۰۰	۳۰,۰۰۰,۰۰۰	طبس-محدوده میدان‌معلم	
۴	تجاری	عشق آباد	۵۳۶/۱۹۰ اصلی	۵۴/۱۹	۲,۱۰۰,۰۰۰	۵,۶۸۹,۹۵۰	عشق آباد-محدوده میدان امام رضا(ع)	
۵	تجاری	عشق آباد	۵۳۶/۱۹۱ اصلی	۴۹/۸	۲,۰۰۰,۰۰۰	۴,۹۸۰,۰۰۰	عشق آباد-محدوده میدان امام رضا (ع)	
۶	تجاری	عشق آباد	۵۳۶/۱۹۳ اصلی	۴۹/۸	۲,۱۰۰,۰۰۰	۵,۲۲۹,۰۰۰	عشق آباد-محدوده میدان امام رضا (ع)	

مشخصات قطعات تجاری و مسکونی نهبندان

ردیف	کاربری	شهر	پلاک ثبتی	مساحت	قیمت پایه هر متر مربع (ریال)	مبلغ قابل پرداخت بابت سپرده ۵ درصد قیمت پایه مزایده	آدرس ملک	آدرس تحویل مدارک
۱	تجاری	نهبندان	قطعه ۳۶ از پلاک ۱/۶۰۰۰ اصلی	۴۸	۲,۲۰۰,۰۰۰	۵,۲۸۰,۰۰۰	نهبندان-فاز۲ مسکن‌مهر	بیرجند بلوار شهید آوینی بلوار جام جم- اداره کل راه و شهرسازی خراسان جنوبی
۲	تجاری	نهبندان	۳۷ از پلاک ۱/۶۰۰۰ اصلی	۴۸	۲,۰۰۰,۰۰۰	۴,۸۰۰,۰۰۰	نهبندان-فاز ۲ مسکن مهر	
۳	تجاری	نهبندان	۳۸ از پلاک ۱/۶۰۰۰ اصلی	۴۸	۲,۰۰۰,۰۰۰	۴,۸۰۰,۰۰۰	نهبندان-فاز ۲ مسکن مهر	
۴	تجاری	نهبندان	۳۹ از پلاک ۱/۶۰۰۰ اصلی	۴۸	۲,۰۰۰,۰۰۰	۴,۸۰۰,۰۰۰	نهبندان-فاز ۲ مسکن مهر	
۵	تجاری	نهبندان	۴۰ از پلاک ۱/۶۰۰۰ اصلی	۴۸	۲,۰۰۰,۰۰۰	۴,۸۰۰,۰۰۰	نهبندان-فاز ۲ مسکن مهر	
۶	تجاری	نهبندان	۴۱ از پلاک ۱/۶۰۰۰ اصلی	۴۸	۲,۰۰۰,۰۰۰	۴,۸۰۰,۰۰۰	نهبندان-فاز ۲ مسکن مهر	
۷	تجاری	نهبندان	قطعه ۴۲ از پلاک ۱/۶۰۰۰ اصلی	۴۸	۲,۲۰۰,۰۰۰	۵,۲۸۰,۰۰۰	نهبندان-فاز ۲ مسکن مهر	
۸	تجاری	نهبندان	قطعه ۴۳ از پلاک ۱/۶۰۰۰ اصلی	۴۸/۲۷	۲,۵۰۰,۰۰۰	۶,۰۳۳,۷۵۰	نهبندان-فاز ۲ مسکن مهر	
۹	مسکونی	نهبندان	۱/۶۴۴/۷۷۸/۶۱۰۲ اصلی	۳۰۰	۱,۸۰۰,۰۰۰	۲۷,۰۰۰,۰۰۰	تقاطع بلوار امام علی(ع) و کشاورز	
۱۰	مسکونی	نهبندان	۱/۶۴۴/۷۷۸/۶۱۰۳ اصلی	۲۳۲	۱,۹۰۰,۰۰۰	۲۲,۰۴۰,۰۰۰	تقاطع بلوار امام علی(ع) و کشاورز	

اداره روابط عمومی اداره کل راه و شهرسازی خراسان جنوبی

فراخوان بررسی و رسیدگی ویژه به پرونده ها و اعتراضات مودیان محترم مالیاتی شناسه آگهی: ۸۹۶۳۷

همزمان با ششمین روز از هفته دفاع مقدس و دهه امر به معروف و نهی از منکر با عنوان روز حمایت از تولید ملی، اقتصاد مقاومتی بدینوسیله از کلیه مودیان مالیاتی و فعالان اقتصادی محترم که دارای مشکلات مالیاتی می باشند دعوت می گردد جهت بررسی و پیگیری موضوع توسط سرپرست اداره کل، معاون مالیات بر ارزش افزوده و روسای ادارات امور مالیاتی مربوطه حضور به هم رسانند.

زمان: چهارشنبه ۹۶/۷/۵ از ساعت ۱۲ الی ۱۴:۳۰ مکان : بیرجند - میدان شهدا - خیابان دانشگاه

روابط عمومی اداره کل امور مالیاتی خراسان جنوبی
«۱۵۲۶ مرکز ارتباط مردمی و پاسخگویی تلفنی»

نیازمندیهای
آوای خراسان جنوبی
واحدبازرگانی : ۰۹۱۵۶۶۶۹۴۸۲ - ۳۲۲۲۴۵۰۰
سه شنبه : ۹۶/۷/۴ شماره ۳۸۹۳ رایگان

لبیک یا امام

موسسه رهپویان دانش و اندیشه

برگزارکننده کارگاه های موفقیت فردی وسازمانی

رهپویان دانش و اندیشه
ثبت : ۴۹۳۰

موسسه فرهنگی نوآفرینان دانش روز خراسان جنوبی

با مشارکت رهپویان دانش و اندیشه باهدف :

- ارایه خدمات در زمینه بالا بردن انگیزه و روحیه فردی و کاری .
- ارایه تکنیک های ارتباط موثر فردی و گروهی، نحوه مذاکره فردی و سازمانی درجهت بهبود روابط خانوادگی و شغلی.
- ارایه سیستم های هدف گذاری فردی و سازمانی و رفع موانع هدف، مشارکت دربرگزاری همایش هاو سمینار ها ، کارگاه های عملی برنامه ریزی عصبی ـ کلامی (NLP) ،مهارت های زندگی و برنامه های جنبی مرتبط با موضوع موسسه .
- هدایت ، راهنمایی و آموزش کلیه انسانهایی که علاقمند به رشد شخصی ،خانوادگی و شغلی بوده و به دنبال موفقیت ، شادی وآرامش درون می باشند.

موسسه رهپویان دانش برگزار کننده مقاطع مقدماتی و پیشرفته ان.ال.پی و ارایه دهنده مدارک این مقاطع از دانشگاه ان.ال.پی آلمان می باشد.
*با دعوت از اساتید مطرح بین المللی

برگزاری کارگاه ها با موضوعات:

- شخصیت شناسی (اناگرام)
- افزایش عزت نفس
- هنر ارتباط موثر و تاثیر گذاری بر دیگران
- ذهن ثروت ساز
- آشنایی با ضمیر ناخودآگاه
- هدف گذاری فردی
- روابط آگاهانه زوجین و ...

هماهنگی وقت خصوصی با اساتید و مدرسین این مرکز جهت پاسخگویی به سوالات شخصی شما عزیزان امکان پذیر می باشد.

تلفن : ۳۲۴۴۷۱۳۴ - ۰۵۶ - ۰۹۱۵۲۶۷۲۲۳۷
مکان بیرجند ، بین پاسداران ۵۶ و ۵۸ ، ساختمان نیایش ، طبقه۵
اینستاگرام: RAHPOOOYAN تلگرام: @ RAHPOOOYAN

نیازمندی های روزنامه آوا

۲

سامانه پیامکی روزنامه

۳۰۰۰۲۷۲۴۲۴

املاک و مستغلات

خریدار منزل ویلایی
در مهر شهر
لطفا پیامک بزنید
۰۹۱۵۶۶۶۹۰۵۰

مسکن مهر مولوی ۷۵ متری
طبقه دوم فول امکانات دارای
انباری و پارکینگ فی:توافقی
۰۹۱۵۵۶۱۱۷۳۴

فروش منزل ویلایی مطهری
۱۴۰ متر زمین ۱۶۰ متر
زیربنا قیمت ۱۷۵م
۰۹۱۵۶۶۹۲۹۴۹

فروش یامعاوضه هزاروشصت
مترزمین درمعصومیه پایین،
باقیمت مناسب وشرایط
ویژه ۰۹۳۷۶۲۵۰۶۶۹

آپارتمان فروشی ۷۵متری
۶واحدی طبقه دوم افتابگیر
تازه سازآسانسودار فی ۱۲۵م
۰۹۱۵۱۶۳۰۱۲۰

زمین فروشی حاجی آباد.
خ.امامت۵داخل میلان
۱۰متری دونبش ۱۴۳متر
۰۹۱۵۱۶۳۳۷۷۱

فروش امتیاز واحد آپارتمان،
مسکن بازنشستگان آموزش
وپرورش،صیادشیرازی،فی:
۰۹۱۵۳۶۲۴۸۲۵ ۳۵م

فروش واحدمسکونی،مجتمع
پرستاران،انقلاب،۱۳۶متر،
بدون وام، دارای انباری بزرگ
۰۹۱۵۱۶۱۴۷۱۲

ویلایی مدرس توحیدبعثت
جماران زمین ۳۰۰ الی ۳۶۰
متربناقابل نشستن خریداریم
۰۹۱۵۵۶۱۶۵۹۸

فروش ۹۰متر زمین در
حاجی آباد انتهای بلوار
خلیج فارس بابهترین
موقعیت ۰۹۱۵۷۲۳۳۸۴۹

خریدار زمین یامنزل
کلنگی درخیابان صمدی
قائم خیرآباد وبافت فرسوده
۰۹۱۵۵۶۲۵۲۹۷

منزل ویلای حسین آباد
سادات ۱۶۰متر ۶۰زیربنا
تکمیل امکانات ۵۵م
۰۹۱۵۵۶۱۶۲۵۶

خریدار نقدی مسکن مهر تا
۳۵ تومن ضامن داشته باشه
لطفا پیامک بزنید
۰۹۱۵۳۶۲۴۷۲۳

زمین فروشی حاجی آباد
داخل میلان ۱۰متری
دونبش ۱۴۳متر
۰۹۱۵۱۶۳۳۷۷۱

فروش منزل ویلایی خیابان
انقلاب ۱۶۰ متر دو نبش
تلفن تماس:
۰۹۱۵۱۶۰۷۰۳۰

خریدارمنزل ترجیحاشمالی،
محدوده‌مفتح،نبوت،توحید،
سجادمطهری،بهشتی
تا۲۷۰م ۰۹۹۰۹۸۱۱۸۰۲

حاجی آباد،زمین امام علی
جنوبی،۱۷۰متر دهنه
زمین ۹متر باپروانه وسند
۰۹۱۵۱۶۱۱۵۱۶

فروش منزل ویلایی،
امیرآباد، شمالی، ۱۸۰ متر،
۱۲۰ مترزیربنا، ۲ خواب
فی:۱۲۰م ۰۹۱۵۹۶۱۲۳۷۰

ویلایی،امیرآباد،تمام‌اسکلت،
دوطبقه،یک‌خواب فی:۱۲۰ م
یامعاوضه‌بامنزل محدوده
مدرس‌معلم‌و۰۹۱۵۸۶۱۱۱۵۲

فروش باغی در بهلگرد، حدود
۴۰۰ متر باسوئیت و درختان
میوه فی: ۱۲۰ م
۰۹۱۲۶۳۹۹۰۷۰

فروش منزل ویلایی
حاجی آباد به متراژ ۱۵۰ متر
تلفن‌تماس
۳۲۲۳۸۱۳۸

فروشی منزل ویلایی
فرهنگیان مود
تلفن تماس:
۰۹۱۵۱۶۳۸۸۹۲

منزل ویلایی
۲۵۰متربنا۱۴۰پاسداران
تلفن تماس:
۰۹۳۶۴۱۷۴۵۴۰

خریدارویلایی‌نوسازاسکلت
با۲۰۰زمین‌تا۲۴۰بنادر
محدوده‌سپیدمرضویه،امامت
و۰ تا۳۵۰م ۰۹۱۵۵۶۱۶۳۰۹

فروش زمین کشاورزی
حدود ۲۵۰۰ متر با آب
روبروی زندان
۰۹۱۵۶۶۶۰۵۹۵

منزل ویلایی طالقانی
۴۸۰ متر فروشی
تلفن تماس
۰۹۱۵۱۶۱۳۳۶۰

مغازه تجاری دایم وسه
طبقه‌ساختمان،غفاری
زمین ۶۰ متربنا ۳۰۰
متر۰۹۱۵۵۶۱۶۵۹۸

آپارتمان باامتیازات نصب
شده‌الهیه۶نقدومعاوضه
باخودروفی۲۸م وام
۰۹۱۵۸۶۳۷۳۷۶م۳۰

واحد های مسکونی
بنیادمسکن،حاجی آباد
همکف،دوخواب فی ۶۰م
وام ندارد ۰۹۱۵۳۶۳۸۲۹۷

آپارتمان فروشی ۷۵متری
۶واحدی طبقه دوم
افتابگیر تازه سازآسانسودار
۰۹۱۵۱۶۳۰۱۲۰

۱۹۰مترزمین۲نبش ۳۰متر
بنا،چهکند،فی۸۵م فروش
یامعاوضه‌بابلدوزر
۰۹۱۵۹۶۳۳۱۷۲

خریدار زمین سند دار
خیابان ۹ دی مهرشهر
تلفن تماس:
۰۹۱۵۷۲۱۰۲۱۹

خریدار منزل ویلایی
یا آپارتمان طبقه همکف
تا ۱۲۰ میلیون
۰۹۱۵۶۷۰۵۳۱۳

مسکن مهر فروشی طبقه اول
روی پیلوت دو خوابه خیابان
۹ دی، با تمام امتیازات
۰۹۱۵۳۶۲۱۰۵۰م۴۵

منزل ویلایی حسین آباد
سادات ۱۶۰متر ۶۰زیربنا
تکمیل امکانات ۵۵م
۰۹۱۵۱۶۳۴۶۹۸

یک واحدمسکونی طبقه
همکف از واحدهااول حاجی
آباد آفتابگیر :فی ۶۰م وام
ندارد ۰۹۱۵۳۶۳۸۲۹۷

فروش منزل ویلایی
خیابان انقلاب ۱۶۰ متر
دو نبش
۰۹۱۵۱۶۰۷۰۳۰

ویلایی ،خراشاد،زمین ۲۵۰
متر،زیربنای ساخت ۶۰متر
فی: توافقی معاوضه با خودرو
۰۹۱۵۸۶۱۰۰۶۹

فروش آپارتمان ۷۵ متری
یامعاوضه،خ مهزیار،نقدی
۵۵ اقساط پرداختی
۰۹۳۵۸۴۴۰۸۵۹ ۵۵قسط

خریدار یک واحد از مسکن
مهر دوطبقه روی پیلوت در
مهر شهر ، معاوضه با خودرو
۰۹۱۵۹۶۳۸۸۴۲

۳ هکتار زمین بند ساردشت
بجد اینده دار متر ۳۰۰۰
تومان مناسب کشاورزی و
دامداری ۰۹۱۵۶۶۶۹۰۵۰

فروش زمین حاجی آباد،
۲۵۰متر.۱۰*۲۵سندمنگوله
باپروانه،زیرفی کارشناسی
۰۹۱۵۱۵۲۳۰۳۸

آموزشگاه مراقبت
زیبایی سومیتا
SOMITA
بامجوز رسمی از
سازمان فنی وحرفه ای کشور
.....
درکلیه رشته های آرایشی
کارآموز می پذیرد
۰۹۱۵ ۸۶۳ ۷۲۶۴

خانه هوشمند
آرمیتا
مجری انحصاری
خانه های هوشمند
در استان خراسان جنوبی
بیرجند ، نبش معلم ۲۶
۰۹۳۳ ۲۴۰ ۱۸۹۲
۳۲ ٤٤ ۷۲۵۶

انتقال یافت به :
خیابان محلاتی
روبروی پارک آزادگان
پاپیروس
معتبرترین برندها را با قیمت
واقعی ازمابخواهید...
تخصصی ترین مرکز پخش لوازم :
هنری ، معماری و ....
دربیرجند
۳۲ ۴۴ ۸۵۸۵
۳۲ ۳۴ ۲۱۱۲
عباس زاده

آتلیه تخصصی
کودک و نوجوان
برگ ها
بامدیریت : اکبری
۰۹۱۵ ۸۶۵ ۶۶۲۹
۳۲ ۴۲ ۲۰۰۹

بامحیطی شاد و متفاوت
نبش پاسداران۲۷ - مجتمع میهن
طبقه ۲ ، واحد٤

استخر شهید رضوی نژاد

DOLPHIN

سونای خشک - سونای بخار - اتاق ماساژ - جکوزی
استخر کودک - کافی شاپ - فروشگاه ورزشی

ساعت شیفت / ایام هفته	۸ تا ۱۰	۱۰ تا ۱۲	۱۲ تا ۱۴	۱۵ تا ۱۷	۲۰ تا ۲۲	۲۲ تا ۲۴
شنبه				بانوان	آقایان	آقایان
یکشنبه		بانوان			آقایان	آقایان
دوشنبه				بانوان	آقایان	آقایان
سه شنبه		بانوان			آقایان	آقایان
چهارشنبه				بانوان	آقایان	آقایان
پنجشنبه		بانوان			آقایان	آقایان
جمعه				آقایان	آقایان	آقایان

بهای بلیط برای شهروندان محترم: ۱۳۵۰۰۰ ریال بهای بلیط برای فرهنگیان محترم: ۱۰۰۰۰۰ ریال

شماره تماس ۰۹۳۵۶۷۴۴۵۳۰ - ۳۲۴۲۴۵۳۰ https://t.me/razavipool

آدرس: تقاطع خیابان ۱۵ خرداد واستقلال، نبش مجموعه ورزشی ولایت، جنب سالن شهیدین قاسمی

گروه بازسازی و نوسازی ساختمانهای

مسکونی و تجاری

نوین

مهندس بهلگردی

0915 1600 279

شیر شتر
خالص و طبیعی

با قیمت بسیار مناسب

ارسال رایگان

جهت بهبود: دیابت، چربی، زخم معده، پوکی استخوان و آسم

تلفن سفارش:
۳۲۴۸۶۲۲۲ - ۰۵۶
۰۹۱۵ ۹۶۲ ۵۱۲۸
قاسمی ۰۹۱۵ ۹۶۱ ۰۶۱۶

منطقه سرجاه عماری
روستای (فیض آباد)

هایپرپروتئین برتین

تحت نظارت مستقیم کارشناسان دامپزشکی

BERTIN

فرآورده های پروتئینی برتین

عرضه محصولات پروتئینی تازه و منجمد
گوساله، گوسفند، شتر
مرغ، ماهی، شتر مرغ ...

کلی و جزئی

در این فروشگاه فقط دام نر جوان
(گوسفند، بز، شتر و گوساله)
کشتار می شود.

آدرس: بین معلم ۴۰ و ۴۲
تلفن: ۳۲۴۴۹۰۸ - ۰۵۶

مهدکودک
و پیش دبستانی
ماه نی نی

اتاق بازی با کف پوش و انواع وسایل بازی
متناسب با سن کودکان

گروه سنی: نوپا و نوباوه و شیرخوار
پیش ۱ و ۲
و کلاس های متنوع

آدرس: خیابان معلم، معلم ۲۸، خیابان سعیدی ۱
پلاک ۲۹ - مهد کودک ما نی نی

۳۲۴۴۷۶۱۳ - ۰۹۱۵۵۶۱۲۶۶۴

مدیریت: خانم قاسمی فر - کارشناس روانشناسی بالینی

رهن و اجاره

یک واحد طبقه دوم سه خوابه ۱۳۰ متر قدیمی ساز مفتح ۱۲ ۵ م رهن ۲۲۰ اجاره ۰۹۱۵۱۶۰۶۸۹۴

حیاط دربست برای اجاره واقع در شمشاد ۵ م پیش ۷۰۰ اجاره ۰۹۱۵۳۶۳۳۵۰۹

اجاره منزل ویلایی تک خواب حسین آباد سادات ۲م پیش ۱۵۰ اجاره ۰۹۱۵۸۶۰۹۷۸۲

مغازه ۲۰ متری، منتظری بالاتراز درمانگاه امام رضا به اجاره داده میشود ۰۹۱۵۷۲۸۷۸۰۹

مغازه اجاره ای حاشیه فلکه آزادی به متراژ ۷۵ متر قابل افزایش متراژ بنا ۰۹۱۵۳۶۲۴۷۲۳

منزل اجاری چهکند طبقه دوم دوخواب پارکینگ کف سرامیک ۱ م پیش ۲۰۰ اجاره ۰۹۱۵۱۶۳۹۰۰۸

انباری ۱۲ تا ۲۰ متر در موسی بن جعفر اجاره داده میشود ۰۹۱۵۱۶۰۸۳۵۳

رهن و اجاره خوسف آپارتمان ۷۵ متر خ پیام طبقه اول ۰۹۱۵۷۲۱۰۲۱۹

اجاره واحد آپارتمان، همکف، جنوبی، دوخواب. مهرشهر، ۲م پیش و ۲۱۰ اجاره ۰۹۱۵۱۶۱۳۹۷۰

منزل، طالقانی زمین، دوطبقه مستقل هرطبقه چهارخواب ۲ م پیش ۱ م اجاره ۰۹۱۵۶۶۵۱۰۵۱

رهن کامل مهرشهر خیابان کاوه ۱۰ میلیون تومان همکف ۰۹۱۵۷۲۱۰۲۱۹

اجا ره آپا رتمان سه خوابه معصومیه بالا خیا بان تلاش ۰۹۱۲۲۰۰۵۵۹۲

منزل اجاره ای چهکند طبقه دوم پارکینگ کف سرامیک ۱ م پیش ۲۰۰ اجاره ۰۹۱۵۱۶۳۹۰۰۸

سوئیت اجاره ای، آخرمعلم دهخدا ۱ م رهن اجاره ۱۲۰ اجاره ۰۹۱۵۳۶۲۴۰۷۶

جویای کار

تعدادی راننده با ماشین جهت کار در آژانس با زنگ خور بالا نیازمندیم ۰۹۱۵۹۳۶۹۰۷۲

به یک شاگرد نوجوان جهت کار در ساندویچی داخل بازار نیازمندیم ۰۹۱۵۵۶۱۲۸۹۲

به تعدادی راننده تمام وقت صددرصدجهت کاردرآژانس نیازمندیم ۰۹۱۵۱۶۰۹۵۸۶

به یک چونه گیرموقت لواش وتفتان نیازمندیم تلفن تماس: ۰۹۱۵۸۶۲۷۸۴۴

به تعدادی خودروبارانده جهت آژانس بارنگ نوربالا نیازمندیم سایت اداری ۰۹۱۵۷۵۷۹۲۲۰

راننده بولدوزر با ۲۸ سال سابقه کار آماده همکاری ۰۹۱۵۹۶۳۳۱۷۲

تعدادی راننده با ماشین مدل بالا ترجیحا تمام وقت جهت کار در آژانس نیازمندیم ۰۹۱۵۹۳۶۹۰۷۲

به‌چندشاگردبرای برقکاری سیم‌کشی نصب‌بجات‌فوری نیازمندیم ۸ ساعت کاری حقوق توافقی ۰۹۳۶۷۸۳۳۸۹۱

راننده تمام وقت جهت آژانس محدوده سکونت شعبانیه ۰۹۱۵۳۶۳۹۹۸۴

راننده باماشین جهت کاردرآژانس خ نبوت نیازداریم ترجیحابازنشسته ۰۹۱۵۱۶۰۸۳۵۳

به یک نیرو جهت کار در خشکشوی به صورت دو شیفت نیازمندیم ۰۹۳۳۴۶۷۳۰۵۷

به یک همکار آقا در املاک نیازمندیم. آشنایی با کامپیوتر حقوق ثابت و پور سانت ۰۹۱۵ ۵۶۱ ۸۳۹۶

راننده جوان با ماشین دوگانه جهت کار در آژانس به صورت نیمه وقت نیازمندیم ۰۹۳۹۸۷۶۵۴۱۳

به تعدادی راننده با ماشین جهت کار در آژانس نیازمندیم ۰۹۱۵۸۶۳۹۹۷۵

نیازمندی های روزنامه آوا

۳

سامانه پیامکی روزنامه
۳۰۰۰۲۷۲۴۲۴

نیازمندراننده جهت کاردرآژانس ترجیحابازنشسته ۰۹۱۵۵۶۳۱۷۷۶

به یک نیروی خدماتی جهت کار در موسسه آموزشی نیازمندیم. ۳۲۲۲۸۸۶۳

به تعدادی راننده جوان و متعهد جهت کار در آژانس (نیمه‌وقت) نیازمندیم ۰۹۳۹۸۷۶۵۴۱۳

به تعدادی راننده جهت کاردرآژانس شبانه روزی دانشگاه نیازمندیم. ۰۹۳۳۵۱۱۲۳۷۸

به تعدادی راننده مجرب با ماشین جهت کار در آژانس پاسداران نیازمندیم ۰۹۱۵۸۶۳۹۹۷۵

جویای کار فروشندگی درخشکباروعطاری تلفن تماس: ۰۹۱۹۴۰۸۷۲۵۸

نیاز مند راننده با ماشین جهت کار در آژانس شمال شهر (شعبانیه) ۰۹۱۵۸۶۳۸۰۸۹

دو راننده تمام وقت جهت کار آژانس خ دولت نیازمندیمسکونت محدوده شعبانیه ۰۹۱۵۳۶۳۹۹۸۴

به تعدادی راننده نیازمندیم. تلفن تماس: ۰۹۱۵۸۳۴۵۶۳۶

به تعدادی راننده جهت کاردرآژانس شبانه روزی نیازمندیم ۰۹۳۳۵۱۱۲۳۷۸

شاگردسنگکار نیازمندیم تلفن تماس: ۰۹۱۵۳۶۱۳۷۵۸

به تعدادی راننده با خودرو جهت کار در آژانس بازنگ خوربالا نیازمندیم ۰۹۱۵۰۷۰۲۱۷۰

به چند راننده مجرد جهت آژانس نیازمندیم شیفت کاری: ۱۶ تا ۲۴ ۰۹۳۹۸۷۶۵۴۱۳

مجتمع آموزشی مروارید شرق

بامجوز رسمی از سازمان
فنی وحرفه ای

برگزارکننده مهارت های هفتگانه ISDL ، رایانه کار حسابدارمالی ،
حسابداری پیشرفته ، کاربر فتوشاپ

برگزارکننده دوره های دیپلم کامپیوتر ، دیپلم حسابداری ،
دوره های تخصصی و تضمینی معماری ، عمران و مکانیک

بیرجند ، بین طالقانی ۶ و ۸ - جنب شیرین عسل ، طبقه دوم

۳۲ ۲۲ ۷۱۶۴ - ۰۹۳۰ ۷۹۰ ۱۸۸۲

استخر نیلوفر (دانشگاه آزاد)

بامدیریت جدید و کادری مجرب افتتاح گردید.

بامحیطی بسیاربهداشتی و پاکیزه
همراه با قرعه کشی و جوایز ارزنده

همراه با طرح سکه باران
روزهای چهارشنبه
ساعت : ۲۰ الی ۲۲

افتتاح حمام مغربی(ماساژ و کیسه کشی سنتی) و نمک درمانی برای اولین بار در استان

تفریح ، نشاط و سرگرمی را در بزرگترین و مجهزترین استخر استان تجربه کنید ...

همراه با کلاس های آموزش خصوصی (۱۰۰٪ تضمینی) و نیمه خصوصی با قیمت های فوق العاده
هنگام شنا و تفریح سکه طلا از کف استخر بردارید / آماده همکاری و عقد قرار داد با کلیه ارگان ها و ...

آدرس : خیابان آوینی ، خیابان نیلوفر ، امیرکبیر ، استخر نیلوفر
شماره تماس جهت رزرو سانس و هماهنگی : ۰۹۳۳ ۵۶۲ ۰۶۹۶

نیازمندی های روزنامه آوا

۴

سامانه پیامکی روزنامه
۳۰۰۰۲۷۲۴۲۴

سمندlx مدل ۸۱،بژ دوگانه
دستی کاپوت عقب رنگ
کاپوت جلو کمی رنگ فی:۱۱م
یامعاوضه۰۹۱۵۳۶۲۰۸۸۶

۱عددویترین رنگ
قرمزبطول۲مترباشیشه
درحدنوقیمت توافقی
۰۹۱۵۱۶۳۵۲۰۲

سمندef7مدل۹۱گازسوز
کارخانه،آبی متالیک بیمه
تاپایان۹۶فی:۲۱ م یامعاوضه
با۰۹۱۵۸۶۱۰۰۶۹۲۰۶

خریدار ویااجاره ی پروانه
املاک ویامشارکت درصدی
کاری دردفتر املاک
۰۹۳۷۶۲۵۰۶۶۹

خودرو پراید

پی کی مدل ۸۴
بی رنگ تمیز
قیمت توافقی
۰۹۱۵۹۶۱۵۹۲۸

رایانه و همراه

پرایدصبانقرآبی،مدل۸۶
بدون رنگ، بیمه و معاینه
فنی تا ۹۷/۲ فی۱۱م
۰۹۱۵۵۶۰۰۹۸۴

خریدار خودرو پاجیرو چهار
درب مونتاژ گروه بهمن
کاملا سالم و کم کار بصورت
نقدی۰۹۱۵۵۶۲۳۱۶۷

فروش یامعاوضه هواوی y625
در حد نو،ضمانتی،دوربین
رزلوشن۸،سلفی۵باکیفیت
بالا ۰۹۱۵۹۶۲۶۴۰۴

هاچ بک مدل ۷۶
دوره رنگ تمیز
قیمت توافقی
۰۹۱۵۸۶۳۶۵۹۷

خودرو پیکان مدل ۸۱
فی ۴ میلیون تومان
تلفن تماس:
۰۹۱۵۱۶۳۸۱۲۱

نوکیا۱۰۵تکسیم بدون
کارتن اما ضمانتی.
درحدنو.۴۰تومان.
۰۹۱۵۵۶۴۰۶۴۳

فروش پرایدنوک
مدادی بدون رنگ
مدل۷۸خانگی قیمت۷۵۰۰
۰۹۱۵۶۰۳۲۸۲۵

متفرقه

لوازم منزل

۱۱۱مدل۹۳
بیمه۳ماه رنگ سفید
فی۱۷۸۰۰م
۰۹۱۵۱۶۳۳۷۷۱

خریدار دستگاه پخت پفیلا
با قیمت مناسب می باشیم
تلفن تماس:
۰۹۱۵۵۶۱۲۸۹۲

کولر گازی ۱۸ هزار مارک
بوش دست دوم بسیاربسیار
تمیز وکم کار فی: ۲ م
مقطوع ۰۹۱۵۸۶۱۰۰۶۹

خودرو پژو

فروش بعلت مهاجرت
انواع پوشاک بچه گانه به
قیمت خرید خیابان مقداد
۰۹۱۵۱۶۳۵۲۰۲

جارو ،پنکه پارس خزر
فروش۲۰۰هزار
تلفن تماس:
۰۹۳۵۴۶۵۸۵۷۹

پژو ۲۰۶ مدل ۸۹ بی رنگ
تمیز و کم کار فروشی
تلفن تماس
۰۹۱۵۱۶۳۴۸۱۵

کابینت دسته
دو۴متروه۶باسنگ وسینگ
ورق سفید متری ۷۰
۰۹۱۵۵۶۵۰۰۹۸

تلویزیون ۲۱ ال جی
یاسامسونگ خریداریم
تلفن تماس:
۰۹۱۵۷۴۱۵۹۱۳

پارس نوک مدادی ،مدل۹۳،
۲درب سمت شاگرد و سقف
رنگ نداردفی: ۲۳۵۰۰یا
معاوضه ۰۹۱۵۱۶۳۲۲۸۳

فروش یک دستگاه مرغ
خرد کن و کالباس خرد کن
و چراغ چشمک زن مرغ و
ماهی۰۹۱۵۱۶۱۴۵۲۵

فروش سرویس چوب
کمد وتخت بچه نارنجی
رنگ۳۹۰تومان
۰۹۱۵۰۵۲۴۴۶۹

پارس۸۸دوگانه کارخانه
سفید،بی رنگ لاستیک ۹۰
درصدبیمه ۶ماه فی:
۰۹۱۵۱۶۰۱۶۷۶م ۲۵/۸۰۰

فروشی نقدوشرایط
سوپرمارکت باکلیه امکانات
ویامعاوضه باماشین
۰۹۱۵۱۶۳۸۸۹۲

ضبط۳دیسک تصویری
جاروشارژی مولینکس
سه پایه دوربین
۰۹۱۵۳۶۳۸۹۶۳

خودرو متفرقه

واگذاری آژانس فعال
مدرس با وسایل و ...
قیمت۱۵میلیون
۰۹۱۵۹۳۶۹۰۷۲

فروش ۲ دست مبل کرم قهوه
ای کار تهران در حد نو بدون
زدگی و پارگی هردست۱ م
۰۹۳۷۹۴۰۸۹۳۵

موتورهندا تمیزبیمه
دارباتخفیف خریداریم
(ترجیحاپیشتاز)
۰۹۱۵۷۴۱۵۹۱۳

فروش مغازه خشکشوی با
موقعیت عالی و دخل بالا
با قیمت عالی
۰۹۳۳۴۶۷۳۰۵۷

فروش فریزر در حد نو
(پارس)
تلفن تماس
۰۹۱۵۱۶۴۶۸۱۸

معاوضه وانت آریسان
باسواری، مدل ۹۵
تمیزبیرنگ
۰۹۱۵۵۶۲۶۲۰۵

فروش دستگاه سه کاره
صفحه۳۰نجاری
فی توافقی
۰۹۳۶۵۴۶۳۸۷۱

به یک آبگرمکن دیواری
شعمک دارسالم وتمیز
کم کار نیازمندیم.
۰۹۱۵۸۶۲۹۱۰۹

سمندef7دوگانه۱۵۰۰
تا کارکرد تحویل آخر
مرداد۳۲/۶۰۰م
۰۹۳۰۱۸۸۴۲۴۷

فروش سوپرمارکت
باتمام امکانات
تلفن تماس:
۰۹۱۵۷۴۱۵۹۱۳

به یک یخچال کوچک
وسبک ویک عددفریزر
جهت اجاره نیازمندم.
۰۹۳۹۵۶۲۵۹۶۰