آوای خراسان جنوبی

روزنامه صبح استان یکشنبه ۱۲ شهریور ۱۳۹۶ ۱۲ ذی الحجه ۱۴۳۸ ۳ سپتامبر ۲۰۱۷ سال بیستم شماره ۳۸۷۴

۱۲ شهریور روز بهورز

بر همه پیشگامان عرصه بهداشت و سلامت استان خراسان جنوبی گرامی باد

روابط عمومی معاونت بهداشتی دانشگاه علوم پزشکی بیرجند

به مناسبت **چهلمین روز** درگذشت مادری دلسوز مرحومه

حاجیه زینت بیگم برهانی

(همسر مرحوم حاج علی اکبر منذری)

جلسه یادبودی **امروز یکشنبه ۱۳۹۶/۶/۱۲ از ساعت ۱۶/۳۰ الی ۱۷/۳۰ در محل سالن بزرگ هیئت حسینی (واقع در خیابان انقلاب)** برگزار می گردد

باشد که با حضور سبزتان روشنی بخش محفل و تسلی دهنده بازماندگان باشید.

خانواده های: منذری، برهانی و سایر بستگان

غلامحسین کرباسچی :
روحانی به سمت اصولگرایان متمایل نشده است
صفحه ۲

صادق زیبا کلام:
روحانی بیش از آنچه که اصلاح طلب باشد، اصولگرا است
صفحه ۲

محمدجواد ظریف:
میزان نظارت در برجام کاملا مشخص است
صفحه ۲

سید عباس صالحی:
نگاه مراجع به کابینه دولت بسیار امیدوارانه است
صفحه ۲

بدمینتون بازان پسر خراسان جنوبی به مسابقات کشوری اعزام می شوند / قهرمانی نماینده ایران در رقابت‌های شطرنج آسیا / کی‌روش راه صعود پرسپولیس به نیمه نهایی لیگ قهرمانان را هموار کرد! / خط حمله سوریه توان شکستن قفل دروازه ایران را دارد / تصادف پژو۲۰۶ با پراید یک کشته و ۴ مجروح برجا گذاشت / صفحه ۶

سرباز اقتصادی در راه بازار صنایع استان

صفحه ۷

مدیرکل تعاون، کار و رفاه اجتماعی بیان کرد:

صادرات ۲۸ میلیون دلاری تعاونی ها در چهار سال گذشته

در گفتگوی آوا با قهرمان استان مطرح شد:

شمشیر بازی، گمنام ولی مدال آور

روزملی صنعت چاپ برفعالان این حوزه مبارک باد

۱۱ شهریور ماه ، روز ملی صنعت چاپ را به همه ی زحمت کشان عرصه ی چاپ و نشر،به ویژه فعالان این حوزه در پهنای خراسان جنوبی تبریک و تهنیت می گویم.چاپ و نشر به عنوان صنعت مادر در عرصه های متنوع علمی، فرهنگی،صنعتی و رسانه ای مرهون زحمات و خدمات شبانه روزی مجموعه ای به هم پیوسته از طراحان هنرمند،کارگران فنی و دیگر عوامل فعال در این حوزه است. در سرزمین آرزوها « منیٰ » بهروزی و توفیق همه ی تلاشگران این عرصه ی هزار نقش و هزار رنگ را در کار توسعه ی دانش و فرهنگ این سرزمین دیرپا،آرزومندم.

غلامرضاجعفرپورمقدم
مدیر اتحادیه چاپخانه داران و عکاسان بیرجند
(مکه مکرمه، یازدهم شهریور ۹۶)

سرمقاله

نظام بانکی درمسیری درست

*سیدمحمدامین حسینی

به نیمه ی سال اقتصاد مقاومتی،تولید ـ اشتغال نزدیک می شویم.نیمه ی راه وقت مناسبی است تا مسئولان به عملکرد شش ماهه ی خود نگاهی بیاندازند و ببینند که چه کرده اند؟! چرا که امروزه مهم ترین رسالت آنان مساله ی معیشت مردم کشور و استان است که تا حد زیادی از طریق دو مساله ی اشاره شده در عنوان سال از سوی مقام معظم رهبری یعنی تولید و اشتغال قابل حل است.در این مجال نگاهی گذرا به دو مفهوم بانک و نقش آن در تولید و اشتغال خواهیم داشت.تولید این روزها سخت مریض است به تولیدکننده وام با سود بالا داده می شود در حالی که تولید در بهترین حالت خود به اندازه ی نرخ بهره وام ،سود ندارد.کاهش بهره بانکی هر چند با شیب ... (ادامه سرمقاله در صفحه ۲)

درخشش دادرسان دختر هلال احمر بیرجند در المپیاد کشوری
صفحه ۷

حجاج استان وضع مطلوبی دارند
صفحه ۷

میدان ورودی مهر شهر گل کاری شد
صفحه ۷

مدیریت رفتار مردم، مؤثر در کاهش کودکان خیابانی
صفحه۷

۴ تخلف دارویی دامی در بیرجند از ابتدای سال
صفحه ۷

سیم کارت رند، اعتباری برای کاسبان یا ترویج تجمل گرایی؟
صفحه ۳

جناب آقای حاج حسن لشکری رئیس محترم هیئت مدیره شرکت پترو خضراء شرق

شروع فعالیت **شرکت پترو خضراء شرق** همزمان با هفته دولت

در امر سوخت رسانی به جایگاه های ذیل

را حضور جناب عالی و کارکنان شرکت پترو خضراء شرق تبریک عرض می نماییم.

جایگاه شهداء شهرستان بیرجند- جایگاه شهید مدرس شهرستان بیرجند

جایگاه شهید چمران شهرستان بیرجند- جایگاه مشعل شهرستان بیرجند

جایگاه شعله شهرستان بیرجند- جایگاه فرامرزی شهرستان درمیان

جایگاه صبا شهرستان قاین- جایگاه شوسف شهرستان نهبندان

جایگاه سه ستاره سهیل فردوس- جایگاه قائم شهرستان زیرکوه

جایگاه های تحت برند شرکت پترو خضراء شرق

جناب آقای مهندس اصغری مدیر محترم شرکت ملی پخش فرآورده های نفتی منطقه خراسان جنوبی

جناب آقای مهندس نخعی معاون محترم

جناب آقای مهندس پورعلی مدیر محترم بازرگانی

جناب آقای مهندس زنده دل مدیر محترم ناحیه قاین

جناب آقای مهندس نیک دست مدیر محترم ناحیه فردوس

ضمن تبریک و تهنیت هفته دولت بر شما و مسئولان خدوم، بدینوسیله مراتب تقدیر و تشکر خود را از مساعدت در **راه اندازی جایگاه های عرضه فرآورده های نفتی سه ستاره سهیل شهرستان فردوس، صبا شهرستان قاین، قائم شهرستان زیرکوه تحت پوشش (برند)** **شرکت پترو خضراء شرق** اعلام می دارد.

مدیرعامل و هیئت مدیره شرکت پترو خضراء شرق

جناب آقای اسد بهلگردی

مدیریت محترم شعب بانک سپه خراسان جنوبی

با کمال مسرت، انتصاب شایسته جناب عالی را که نشان از لیاقت و شایستگی آن مقام ارجمند می باشد، صمیمانه تبریک عرض نموده از خداوند متعال توفیق روز افزون تان را خواستاریم.

مدیریت شرکت مهراس کویر

جناب آقای حسین محمدپور

معاونت محترم اعتباری شعب بانک سپه خراسان جنوبی

انتصاب بجا و شایسته جناب عالی را که بیانگر تعهد، کارآمدی و شایستگی های برجسته شما می باشد، صمیمانه تبریک عرض نموده از خداوند منان توفیق روز افزون تان را مسئلت داریم.

مدیریت شرکت مهراس کویر

سرمقاله

نظام‌بانکی درمسیری درست

*سیدمحمدامین حسینی

خیلی ملایم و با برخی از تخلفات بانکی از نرخ های تعیین شده انجام می شود اما سیاست صحیح و درست در امور اقتصادی کشور است که امید می رود ادامه دار باشد تا با کاهش نرخ تسهیلات و وام ها تولید نیز رونقی بگیرد.

واقعییت این است که نرخ بالای سود بانکی باعث شده بود که تولید کنندگان بجای اینکه به توسعه ی کارخانه و تولید خود فکر کنند به سپرده گذاری در بانک ها بپردازند و از طرف دیگر تولیدکنندگان خرد و نو پانیز زیر بارسود بالای وام ها تعطیل می شوند.در واقع نرخ بالای سود انگیزه ی تولید را از سرمایه دار می گیرد و از طرفی نرخ سود بالای تسهیلات تولیدکننده ی جوان را بر زمین می زند.لذا رکود فعلی نتیجه ی نظام بانکی بود.ترمیم و اصلاح ساختار بانکی یک ضرورت مهم است نکته ای که رئیس کل بانک مرکزی در سفر به بیرجند نیز بر آن تاکید کرد.

امروز سرمایه و پول حرف اول را در اقتصاد می زند و بانک ها بعنوان محل تجمع سپرده ها نقش تعیین کننده ای در اقتصاد دارند.شاید اگر مردم ما با فرهنگ سرمایه گذاری در بورس بیشتر آشنا بودند نقش بانک در اقتصاد و نظام پولی کمرنگ تر می شد.حالا بانک آنقدر مهم شده است که برخی از اقتصاددانان معتقدند اصلاح نظام بانکی مساوی است با حل مشکلات تولید و اشتغال و در نهایت حل مشکل اقتصاد.

اما دو نکته ی مهم در اجرای سیاست کاهش سود بانکی که مورد توجه مسئولان نیز هست : نخست نظارت دقیق بر اجرای آن از سوی بانک ها و برخورد با بانک های متخلف.دوم کاهش نرخ تسهیلات در کنار کاهش نرخ سود سپرده گذاری است .یعنی اینگونه نشود که بانک سود کمتری بدهند و از طرف دیگر همان بهره بالای سابق را از وام گیرنده بگیرند. نکته ی مهم دیگر درمساله ی بانکی کشور دانه درشت ها هستند.

اخبار دردناک از وجود بدهکاران بزرگ بانکی که میلیارد ها وام گرفته اند نشان از توزیع نامتوازن تسهیلات در نظام بانکی دارد. باید نظارت بر توزیع تسهیلات به گونه ای باشد که علاوه بر تولیدکنندگان بزرگ ، به تولیدکنندگان جوان و خرد نیز تسهیلات با سود مناسب داده شود و از تجمع تسهیلات در دست بدهکاران بزرگ بانکی جلوگیری شود.

نظام بانکی که در سال هایی که ما تورم بالا را تجربه می کردیم دچار آشفتگی شده بود حال کم کم دارد خودش را در نظام اقتصادی کشور پیدا می کند و تدبیر مسئولان در بانک مرکزی خبر از ان می دهد که به سوی گونه ای ازنظام بانکی ای حرکت می کنیم که مناسب تر برای اقتصاد مقاومتی؛تولید_اشتغال است.

(آی دی تلگرامی نگارنده @smaho)

سازمان حج و زیارت: زائران ایرانی منا در سلامت هستند

باشگاه خبرنگاران– سید علی مرعشی رئیس مرکز پزشکی حج و زیارت اظهار کرد:: زائران ایرانی مستقر در منا ، مشکلی ندارند و گزارش تیم های پزشکی مستقر در درمانگاه مرکزی حکایت از آن دارد که روند امور طبیعی بوده است.وی از مراجعه حدود ۳۴۰۰ نفر از دیروز تاکنون به درمانگاه منا خبرداد و گفت: اکثر مراجعات گرمازدگی در درجات مختلف بوده است.مرعشی با اشاره به اینکه بیمار بد حال نداریم ، ادامه داد : ۲۷۰ نفر از مراجعان به درمانگاه تحت نظر قرار گرفتند و سرم به آنها تزریق شد.

روحانی بیش از آنچه که اصلاح طلب باشد ، اصولگرا است

صادق زیبا کلام در پاسخ به سوالی مبنی بر اینکه برخی تحلیلگران اصولگرا معتقدند اصلاح طلبان به مرور از آقای روحانی فاصله

می گیرند، آیا این اتفاق می افتد؟ گفت:اصولگرایان هر علامتی درباره کدورت بین روحانی و اصلاح طلبان ببینند از آن استقبال می کنند و امیدوارند اینطور شود اما اینگونه نمی شود. درست است که انتظارات زیادی از آقای روحانی داشتیم و داریم اما در عین حال محذورات و بسته بودن دست آقای روحانی را هم نمی توانیم نادیده بگیریم. دوم اینکه ما اصلاح طلبان از آقای روحانی هیچ تصویر و تصور جاه طلبانه و رویایی نداشتیم. آقای روحانی مثل دکتر علی لاریجانی یک اصولگرا است، منتها اصولگرای معتدل، منطقی، میانه رو و واقع بین. آنچه اصلاح طلبان می دانند این است که آقای روحانی بیش از آنچه که یک اصلاح طلب باشد یک اصولگرا است. حتی می خواهم یک مرحله جلو بروم و بگویم آقای روحانی بیش از آنکه به اصلاح طلبان نزدیک باشد در حقیقت به اصولگرایان نزدیک است. ما همه اینها را می دانیم و هیچ دچار خیال پردازی و رویاپردازی درباره آقای روحانی نمی شویم اما در شرایط فعلی آقای روحانی بهترین گزینه ای است که وجود دارد چون اگر روحانی رئیس جمهور نبود کسی مثل احمدی نژاد رئیس جمهور می شد!

روحانی به سمت اصولگرایان متمایل نشده است

غلامحسین کرباسچی از رویه حسن روحانی بعد از انتخابات دفاع کرد و گفت: وقت سر و سامان دادن به کشور است و باید به فکر هماهنگی همه دستگاه ها بود.وی با تاکید بر اینکه روحانی به سمت جناح راست مایل نشده است، گفت: «روحانی را باید با توجه به شخصیت اش ارزیابی کرد. او را نمی توان با تاج زاده و حجاریان مقایسه کرد. همان طور که نمی توان او را با حسین شریعتمداری یا سردار عباسی مقایسه کرد». وی افزود: «درست است که او پیش از انتخابات لحن دیگری داشت اما این تغییر لحن قاعده کار است و برای اداره کشور باید به فکر هماهنگی دستگاه های مختلف بود. اکنون مبارزات انتخاباتی تمام شده و وقت سر و سامان دادن به کشور است. به قول معروف کشور را باید از روی زمین اداره کرد. روحانی نیز مشی اعتدال و میانه روی خود را دارد. او به درستی برای تغییر شرایط در چارچوب حفظ

اصول نظام، انقلاب و اسلام تلاش می کند»وی با بیان اینکه تاکید بر حفظ انسجام و یکپارچگی تنها اولویت دولت نیست،گفت: سیاسیون نیز به این باور رسیده اند بدون ایجاد وحدت در درون گفتمان سیاسی خود، نمی تواند به موفقیت برسند. به عنوان مثال اصلاح طلبان که در دو انتخابات اخیر از حسن روحانی به عنوان یک گزینه خارج از جریان فکری خود حمایت کرده اند حالا از ضرورت انسجام سخن می گویند.

ظریف: میزان نظارت در برجام کاملا مشخص است

محمدجواد ظریف گفت: برجام کاملا صریح و کاملا روشن است و میزان نظارت در برجام هم در آن مشخص است. این‌که بعضی ادعا کرده اند که میزان راستی آزمایی ممکن برای آژانس و تائید توسط آژانس بستگی به میزان نظارت دارد از اصل حرف غلطی است. به خاطر این‌که برجام کاملا این راستی آزمایی را و چارچوب راستی آزمایی و مبنایش را تعیین کرده است.

ایران، آمریکا را در منطقه به حاشیه کشانده است

سردار سلامی تأکید کرد: امروز موازنه قدرت به نفع انقلاب و نظام ما تغییر کرده است؛ آمریکا با آن‌همه نیروگاه هسته‌ای در حاشیه تحولات منطقه قرار دارد و نقش‌آفرین و بازیگر اصلی این میدان که سرنوشت آینده جهان اسلام را رقم خواهد زد جمهوری اسلامی است؛ این‌که پیکر شهید محسن حججی به آغوش خانواده بازمی‌گردد نشان‌دهنده اقتدار وتسلط جمهوری اسلامی بر منطقه است.

کابینه دوازدهم پاسخگوی نیازهای مردم باشد

حجت الاسلام محمدعلی موحدی‌کرمانی دبیرکل جامعه روحانیت مبارز با اشاره به تشکیل کابینه دوازهم، گفت: همه دلسوزان انقلاب دوست دارند که دولت در رفع مشکلات کشور موفق باشند و مردم نیز از دولت انتظار دارند که پاسخگوی نیازهای آنها باشد.امیدواریم دولت محترم در عمل به توصیه‌های مقام معظم رهبری موفق باشند و بتواند سیاست‌های کلی مقام معظم رهبری در خدمت بیشتر به مردم محقق کند.

عضو مجلس خبرگان: آمریکا به آخر خط رسیده است

حجت الاسلام عباس کعبی عضو مجلس خبرگان رهبری با بیان اینکه آمریکا به آخر خط رسیده است گفت: هوافضا، قدرت موشکی و پدافند هوایی برای مقابله با دشمنان و تبهکاران ضدبشریت و نیز برای دفاع از مظلومان است بنابراین طبیعی است که ایران اسلامی در ارتقاء قدرت بازدارنده دفاعی و قدرت موشکی خویش هیچ محدودیتی را نمی‌پذیرد.

باید مرز اصلاح‌طلبان با اعتدالیون مسلکی جدا شود

محمدصادق جوادی حصار از اعضای حزب اعتماد ملی اظهار داشت: بدون هیچ تعارف و تکلفی بخش زیادی از مطالبات اصلاح‌طلبان موفق به جامه عمل پوشاندن خود نشده و با رویکردی که اصلاح‌طلبان عمل‌گرا سیاسی دنبال می‌کنند، عمل ذیل عنوان اعتدال و مرزبندی نکردن میان اعتدال اصلاحی و مسلکی که آقای روحانی آن را ترویج می‌کند منجر به اضمحلال مرزبندی‌های اصلاح‌طلبی خواهد شد.

نگاه مراجع به کابینه دولت بسیار امیدوارانه است

سید عباس صالحی وزیر فرهنگ و ارشاد اسلامی با بیان اینکه نگاه مراجع بزرگوار نسبت به دولت و کابینه همراه با امیدواری فراوان است، گفت: در نشست های خدمت مراجع و علما و موسسات دینی پیش زمینه هایی برای تعامل فعال به بحث و گفتگو گذاشته شد و بنا شد به شکل برنامه تنظیم شده پیگیری شود. رهنمودهای مراجع بزرگوار را دریافت کردیم که حتما مورد توجه قرار خواهند گرفت.

بازنگری شیوه‌نامه اردوهای دانش‌آموزی؛ تعلیق اعزام دانش‌آموزان به اردو

وزارت آموزش و پرورش طی اطلاعیه ای از تدوین بازنگری شیوه نامه برگزاری اردو و بازدید دانش آموزی و تعلیق اعزام گروه های دانش آموزی تا اطلاع ثانوی خبر داد.در این اطلاعیه ضمن ابراز تأسف عمیق از سانحه اخیر واژگونی اتوبوس حامل دانش آموزان اعزامی به اردوی تشکیلاتی سازمان دانش آموزی ، اشاره شده است: یک تیم تخصصی ، ماموریت یافته است تا گزارشی از برگزاری و برنامه ریزی اعزام دانش‌آموزان به اردوی مذکور را به همراه علل و عوامل بروز حادثه مورد بررسی و اعلام نظر قرار دهد . طبق این اطلاعیه یک کارگروه تخصصی نیز ماموریت یافته تا با مشارکت معاونت های مربوطه نسبت به بازنگری و اصلاح ضوابط و مقررات برگزاری اردوها و بازدیدها با رویکرد افزایش ضریب ایمنی دانش‌آموزان در سفرهای گروهی، حداکثر ظرف یک ماه آینده اقدام کند.در این اطلاعیه مقرر شده است تا بازنگری شیوه نامه برگزاری اردوها و بازدید دانش آموزی و... تا زمان بررسی مجدد دستورالعمل مذکور ، اعزام دانش آموزان در شب جز از طریق وسیله نقلیه ریلی وهوایی ممنوع است.

اسناد ۱۲۵ میلیون ایرانی آرشیو الکترونیکی شد

فارس- سخنگوی سازمان ثبت احوال کشور گفت: برای اسناد ۱۲۵ میلیون ایرانی که از سال ۱۲۹۷ تکمیل و صادر شده، آرشیو الکترونیکی ایجاد کرده‌ایم و هر کسی می تواند صد در صد خدمت را اخذ کند. سیفا... ابوترابی با اشاره به افزایش سرعت عملکرد سازمان ثبت احوال در سال های اخیر، عنوان داشت: وقتی آرشیو الکترونیک اسناد را اجرایی کردیم، دیگر استعلام ها شامل مرور زمان نمی شود و عملا ابطال زمان صورت نمی گیرد. لذا در سراسر غالب ادارات، شناسنامه افراد را به روز برای افراد صادر می کنند در حالی که در گذشته زمان بر بود. وی افزود: امروز سازمان ثبت احوال اساسا قابل مقایسه با گذشته نیست. در گذشته به صورت سنتی همکاران در روستاها حضور پیدا می کردند و ثبت ولادت را انجام می دادند و سند را نگهداری می کردند اما امروز اسناد به صورت الکترونیکی و به روز صادر می شود یعنی در هر کجای کشور یک شناسنامه دریافت و ثبت کنید، کمتر از دقیقه ای در پایگاه اطلاعات کشور قابل استعلام است.

اصلاحیـه

در چاپ آگهی دعوت از بستانکاران شرکت توسعه شیلات توان آفرین ارغوان (سهامی خاص) به شماره شناسه ۱۰۳۶۰۰۶۲۱۷۰ و شماره ثبت ۴۷۲۸ در حال تصفیه که در تاریخ ۹۶/۶/۵ در صفحه ۲ این روزنامه چاپ شده است نوبت **دوم** صحیح می باشد که بدین شرح اصلاح می گردد.

آگهی مزایده اموال غیرمنقول - نوبت اول

نظر به اینکه در پرونده اجرایی شماره ۹۶۰۴۴۷ محکوم علیه خانم زهرا زحمتی به طرفیت زینب سلم آبادی و آقای علی و غلامرضا و معصومه و حسنیه شهرت همگی زحمتی مبنی بر فروش پلاک ثبتی به شماره ۱۹۰ فرعی از ۷۸۱ اصلی بخش ۱ بیرجند به آدرس بیرجند- خیابان ۱۷ شهریور ۱۹- چهار راه اول- منزل شمالی غربی پلاک ۸ که حسب نظریه کارشناسی به مساحت ۲۰۱/۷۲ مترمربع به نام مرحوم رجبعلی زحمتی که ارزش ششدانگ از پلاک فوق با توجه به موقعیت و مساحت و نوع ساخت و مصالح مصرفی قدمت بنا و اشتراکات منصوبه به مبلغ ۷۴۰/۰۰۰/۰۰۰ ریال کارشناسی شده است که از طریق مزایده در روز یکشنبه تاریخ ۱۳۹۶/۶/۲۶ از ساعت ۱۰ الی ۱۱ در دفتر اجرای احکام حقوقی به فروش برسد که قیمت پایه از بهای ارزیابی شده شروع و به کسانی که بالاترین قیمت را پیشنهاد نمایند فروخته خواهد شد. ۱۰ درصد مبلغ پیشنهادی فی المجلس از برنده مزایده دریافت و نامبرده مکلف است حداکثر تا یک ماه نسبت به پرداخت باقیمانده ثمن معامله اقدام نماید در غیر این صورت ۱۰ درصد اولیه به نفع دولت ضبط و مزایده تجدید خواهد شد متقاضیان در صورت تمایل می توانند پنج روز قبل از موعد مزایده به این اجرا مراجعه تا ترتیب بازدید آنان داده شود. هزینه نقل و انتقال به عهده خریدار خواهد بود.

رجبی - مدیر دفتر اجرای احکام حقوقی دادگستری بیرجند

اطلاعیـه

قابل توجه هم استانی های واجد شرایط

نمایندگی مکتب القرآن خراسان جنوبی در نظر دارد

نسبت به برگزاری دوره آموزشی تربیت مربی (ویژه مربیان پیش دبستانی، طرح مکتب القرآن) از میان خواهران با شرایط و معیارهای ذیل اقدام نماید:

معیارها وشرایط پذیرش مربیان آزاد:

۱- معتقد و مقید به دستورات دین مبین اسلام، داشتن حجاب برتر (چادر) و حسن شهرت شخصی و خانوادگی در محل ۲- اعتقاد و التزام عملی به نظام مقدس جمهوری اسلامی ایران، قانون اساسی و اصل ولایت فقیه ۳- تسلط به روخوانی و روانخوانی قرآن و آشنایی با تجوید (در حد کتاب حلیه القرآن ۲) و داشتن علاقه و انگیزه لازم برای انجام کارهای فرهنگی به ویژه قرآنی و فعالیت در زمینه قرآن و سیره اهل بیت عصمت و طهارت (علیهم السلام) ۴- برخورداری از سلامت جسمی و روانی و توانایی لازم برای کار با نوآموزان دوره پیش دبستانی ۵- داشتن مدرک تحصیلی کارشناسی و بالاتر فقط در رشته های علوم قرآنی، معارف اسلامی، علوم حوزوی، علوم تربیتی، روانشناسی، آموزش ابتدایی و کودکیاری ۶- سن پذیرش داوطلبان با مدرک تحصیلی کارشناسی و بالاتر حداکثر ۲۸ سال می باشد. ۷- از داوطلبان، علاوه بر معیارها و شرایط فوق به صورت کتبی و شفاهی امتحان و مصاحبه به عمل آمده و پس از انجام تحقیقات لازم و با در نظر گرفتن همه ابعاد، افراد اولویت بندی و جهت شرکت در دوره آموزشی پذیرش می شوند ۸- پذیرش ویژه خواهرانی می باشد که در صورت تایید و پذیرش نهایی پس از شرکت و موفقیت در دوره آموزشی گواهینامه پایان دوره ۱۲۰ ساعته به نام آنان صادر خواهد شد. واجدین شرایط جهت ثبت نام و کسب اطلاعات بیشتر می توانند همه روزه در ساعات اداری به نمایندگی مکتب القرآن به آدرس بیرجند، بلوار صنعت و معدن، روبروی دانشکده صنعتی، انتهای بلوار مهر، جنب مسجد حضرت ابوالفضل (ع) مراجعه و یا با شماره های ۳۲۲۳۶۷۴۵، ۳۲۲۳۶۵۹۴، ۰۹۱۵۵۶۱۷۴۶۱ و ۰۹۱۵۶۷۰۰۱۲۲ تماس حاصل نمایند. مدارک مورد نیاز که باید توسط داوطلبان ارائه شود عبارتند از: ۱- تقاضای کتبی با ذکر آدرس دقیق پستی و شماره تلفن (ثابت و همراه) ۲- رضایت نامه ولی یا همسر ۳- تصویر آخرین مدرک تحصیلی ۴- دو قطعه عکس پشت نویسی شده ۵- تصویر صفحات شناسنامه و کارت ملی ۶- تصویر گواهینامه دوره های قرآنی ۷- فیش واریزی وجه شرکت در دوره به شماره حساب ۵۲۹۳۴ بانک تجارت شعبه طالقانی بیرجند به مبلغ ۲۰۰ هزار تومان

تذکرات مهم: ۱- مدت ثبت نام از تاریخ ۹۶/۶/۱۱ لغایت ۹۶/۶/۱۴ بوده و در صورت حد نصاب شرکت کنندگان تشکیل خواهد شد ۲- مکتب القرآن تعهدی در قبال استخدام و جذب متقاضیان دوره ندارد ۳- مدت زمان دوره ۱۲ روز کامل می باشد ۴- تاریخ شروع کلاس ها نیمه دوم شهریورماه ۹۶ خواهد بود.

نمایندگی مکتب القرآن الکریم خراسان جنوبی - محمد ابراهیم دیانی

حمل اثاثیه حمل بار

با کارگر ماهر و ماشین اتاق بزرگ
مسیر مشهد و زاهدان
حمل یخچال ساید در اسرع وقت
حمل بار برای خارج شهر
۲۰ میلیون بیمه
۱۰۰ درصد تضمینی

۰۹۱۵۹۶۱۸۵۸۱
فاروقی

قابل توجه ادارات، سازمان ها، ارگان های دولتی و همشهریان عزیز:
یک قطعه زمین دو نبش به مساحت حدود ۶۰۰ مترمربع در خیابان اصلی خوسف (خیابان شهید بهشتی) جنب بانک های کشاورزی و ملت با شرایط فوق العاده به فروش می رسد.
شماره تماس: ۰۹۱۵۱۶۳۵۸۶۳

حمل اثاثیه منزل با خاور مسقف و کارگر ماهر
(ضمنا کارگر تنها نیز داریم)

۰۹۱۵۹۶۳۹۰۶۵
علـی آبادی

گچ کاری و گچ بری پذیرفته می شود. در اسرع وقت
(شهر و روستا)
۰۹۹۰۴۷۱۲۰۴۲

رهپویان دانش روز خراسان جنوبی
ثبت: ۴۹۳۰
قدم بر می داریم با امید رشد، پیشرفت و حال خوب برای همه همشهریان و هم استانی های عزیز خراسان جنوبی
موسسه نوآفرینان دانش روز خراسان جنوبی با همکاری رهپویان دانش و اندیشه
کارگاه رایگان
تاریخ ۱۳ شهریورماه
ساعت ۱۸ الی ۲۰
- برگزار کننده همایش ، کارگاه و سمینار با موضوعات:
- دوره های تخصصی NLP با ارائه مدرک از دانشگاه برلین آلمان
- موفقیت و رشد فردی و شغلی / ارتباطات و موفقیت های سازمانی
- دوره های ارتباط موثر ، فرزند پروری ، دانایی های زناشویی ، افزایش عزت نفس و...
- با حضور اساتید برجسته و مجرب بین المللی
- در صورت تمایل جهت آگاهی بیشتر بصورت حضوری در کارگاه رایگان ما شرکت کنید.
۰۹۱۵۲۶۷۲۲۳۷ / ۰۵۶۳۲۴۴۷۱۳۴
@Rahpooyan
Rahpooyan
مکان: بیرجند ، بین پاسداران ۵۶ و ۵۸، ساختمان نیایش، طبقه ۵

درب اتوماتیک سید
مجری انواع: (درب های اتوماتیک، جک پارکینگی ، کرکره ، سکوریت اتومات)
۰۹۱۵۵۶۱۴۸۸۰ - ۰۹۳۰۳۱۰۷۰۰۲

قالیشویی و مبل شویی ایـران
www. iranwash. ir
برای اولین بار فرش های خود را اتو کشیده تحویل بگیرید
صاف صاف ، لول لول ، تخت تخت
۳۲۴۲۴۳۲۰-۲ / ۳۲۴۴۶۶۶۶
دفتر : توحید ۲۱ - نبش نبوت ۲۱ - پلاک ۱۰۵
عضو معتبر اتحادیه مسئول: دستگردی

کشف ۱۱ قلم داروی تاریخ گذشته در شهرستان بیرجند

صدا و سیما– ۱۱ قلم داروی تاریخ گذشته در یکی از داروخانه های شهرستان بیرجند کشف و ضبط شد. رییس شبکه دامپزشکی شهرستان بیرجند گفت: بازرسان اداره دارو و درمان این شبکه در بازدیدهای ادواری خود به منظور سرکشی از داروخانه های دامپزشکی موفق شدند تعداد ۱۱نوع از داروهای دامی تاریخ گذشته را از داروخانه های دامپزشکی شناسایی و ضبط کنند. علیزاده افزود: مصرف داروهای تاریخ گذشته باعث عدم پاسخ درمان مناسب و گاهی منجر به بروز عوارض جانبی و تلفات در حیوانات می شود.

کاسبان و مدیران بیشترین خریداران سیم کارت های خاص در استان

سیم کارت رند، اعتباری برای کاسبان یا ترویج تجمل گرایی؟

سیم کارت به قیمت« مازراتی»

پیشه ور * کدخدائی – این روزهای خرید و فروش سیم کارت‌های رند خیلی رونق پیدا کرده است، به گونه ای که عدد و رقم های این سیم کارت ها نجومی است و کمتر کسی پیدا می‌شود برای خرید این دست سیم کارت‌ها هزینه کند.معمولا چیزی که می‌خریم باید مبلغی که در قبال آن پرداخت می‌کنیم ارزش آن را داشته باشد اما این افراد ظاهراً اعتقادی به این قاعده ندارند. بازار سیم‌کارت‌های دائمی که از همان بدو تولید همواره پرسرو صدا است، به ویژه از چند ماه گذشته روند صعودی قیمت این سیم‌کارت‌ها آغاز شده و تاکنون نیز ادامه دارد.اکنون سیم کارت همراه اول کد ۱ بیش از دو میلیون و ۷۰۰ هزار تومان و کد ۲ بیش از یک میلیون و ۵۰۰ هزار تومان به فروش می‌رسد که البته بسته به میزان رند بودن شماره این رقم‌ها افزایش پیدا می‌کند.در این میان، بازار سیاه هم ایجاد می شود و دلالان اقدام به خرید و فروش این سیم‌کارت‌ها با قیمت‌های نجومی می کنند. حتی کار از خرید و فروش حضوری گذشته و سایت‌های مختلف با این هدف راه‌اندازی شده و در حال فعالیت هستند. برای نمونه سیم‌کارت کارکرده همراه اول با کد ۱ در یکی از سایت‌های خرید و فروش آنلاین با قیمت ۱۱ میلیون تومان به فروش می‌رسد و این باعث می‌شود که دیگر فروشندگان هم به‌تبع سیم‌کارت‌های خود را با قیمت‌های نجومی عرضه کنند. از قیمت‌های جالب توجه دیگر شماره رند ۹۳۵ ایرانسل است که با قیمت ۳۳ میلیون تومان برای فروش گذاشته شده و چه بسا شخصی پیدا شود که مبلغ بیشتری هم پیشنهاد دهد

در حال وبگردی بودیم که با اعداد و ارقام نجومی در فروش سیم کارت‌های رند برخورد کردیم.

اپراتور	خط	قیمت
همراه اول	۰۹۱۲۱۱۱۱۱۱۱	۵ میلیار تومان
همراه اول	۰۹۱۲۱۱۱۰۱*	۱ میلیارد و ۳۰۰ میلیون تومان
همراه اول	۰۹۱۲۱۱۰۱۱۱۱	۵۸۰ میلیون تومان
همراه اول	۰۹۱۲۱۱۱۱۰۱۲	۳۰۰ میلیون تومان
همراه اول	۰۹۱۲۱۰۰۸۸۸۸	۱۳۰ میلیون تومان
ایرانسل	۰۹۳۵۹۹۹۹۹۹۹	۱۲۰ میلیون تومان
همراه اول	۰۹۱۲۱۷۲۲۲۸۲	۶۴ میلیون تومان
رایتل	۰۹۲۰۲۲۰۲	۴۰ میلیون تومان
همراه اول	۰۹۱۲۱۷۲۲۲۸۲	۶ میلیون تومان

در این میان قیمت های میلیاردی سیم کارت که در ردیف های اول و دوم جدول مشاهده می کنید شگفت آور است و کسی نمی داند چه توجیهی برای هزینه کرد ۵ میلیارد تومان برای یک سیم کارت وجود دارد و آیا اساسا چنین مخارجی در جامعه ای که سایه سیاه فقر را در

جای جای آن می توان دید مصداق تجمل و اسراف از محل پولهای بادآورده نیست ؟

شماره هایی که بیشتر جنبه تبلیغاتی و تجمل گرایی دارند

برای پیگیری موضوع به موبایل فروشی های شهر بیرجند سر زدیم و با یکی از فروشنده ها گفتگو کردیم:راهرو به عنوان فروشنده سیم کارت ، درباره این که بالاترین قیمت سیم کارت در بیرجند چقدر بوده می گوید: سیم کارتهایی با قیمت ۵۰ میلیون تومان وجود دارد و بالاترین قیمتی که در استان به فروش رفته، ۲۰ میلیون تومان بوده است .وی خاطر نشان کرد:قیمت این نوع سیم کارت ها بستگی به رند بودن شماره ی آن دارد.فروشنده سیم کارت درباره این که سیم کارت های رند با قیمت های بالا را چه کسانی بیشتر خریداری می کنند می گوید: کاسبانی که مشتریان زیادی دارند و همچنین مدیران شرکت ها و کارخانه ها از خریداران این سیم کارت ها هستند. به گفته وی این نوع شماره ها بیشتر جنبه تبلیغاتی و همچنین تشریفاتی دارد و برای بهتر ماندن در ذهن مخاطب است . راهرو معتقد است هر چقدر برای سیم کارت هزینه کنیم پول خود را دور نریخته ایم بلکه این یک حالت سرمایه گذاری را دارد .این فروشنده ادامه داد:به عنوان مثال من خط خودم را ۵ میلیون خریدم و الان با قیمت ۴۳ میلیون خریدار دارد. راهرو با اشاره به اینکه شماره های رند در استان ما جنبه اقتصادی دارند تصریح کرد: در استان شماره رند جنبه تجمل ندارند و بیشتر برای کار مورد استفاده قرار می گیرند و فقط ۱۰ درصد مردم برای تجمل شخصی این سیم کارت ها را خریداری می کنند. وی تاکید می کند: بعضی از قیمت های بالای سیم کارت ها ، مربوط به خود شرکت مخابرات است که به شکل مزایده در سایت است به طور مثال سیم کارت ۳ میلیون قیمت دارد ولی یک نفر ده میلیون قیمت می دهد و به همین صورت قیمت ها بالا می رود تا به یک قیمت نجومی می رسد چون حالت مزایده ای است و اگر بخواهیم یک شماره را از مخابرات اینترنتی بخریم ، امکان پذیر نمی باشد به طور مثال قیمت سیم کارت ۲ میلیون ۵۰۰ باشد به فروش نمی گذارند و می گویند باید به حالت مزایده باشد که در این حالت حداقل باید ۳ نفر باشند تا مزایده صورت بگیرد، به این ترتیب هر کسی که قیمت بالاتری داد بفروش می رسد و همچنین ۱۰ درصد مالیات هم باید پرداخت شود.

خط رند شناسنامه یک کاسب است

راهرو با تاکید بر اینکه خط رند شناسنامه یک کاسب است توضیح داد: من برای خرید به تهران رفته بودم چون دفعه اول خریدم بود آنها پول نقد برای تسویه حساب می گرفتند و دفعات بعد چک ۲ ماهه ، که البته از ۳ بانک استعلام می گرفتند که مشکلی چکی نداشته باشیم بعد جنس می فروختند ولی شخصی بود که شماره سیم کارت رند داشت و قیمت سیم کارتش ۵۰ میلیون بود که بدون هیچ حرفی جنس را با چک ۶ ماهه به او دادند ، در نتیجه اعتبار کاسب ، خط همراه اوست.وی همچنین اشاره ای به خط های ثابت شرکت مخابرات کرد و گفت : اخیرا پدیده شماره های رند و کوتاه در بین آژانس ها و فست فود ها دیده می شود که مخابرات این شماره های چهار رقمی را به صورت سالانه به اجاره می دهد که از سالی ۱۰ میلیون به بالا شروع می شوند.

عکس ها از اینترنت

ریشه کنی بیسوادی، نقطه سر خط

ایرنا– امروزه انسداد مبادی بیسوادی به عنوان دغدغه ای بزرگ در تمامی جوامع مورد بررسی قرار گرفته است زیرا تمام کشورهای جهان به این نتیجه رسیده اند که تنها راه توسعه پایدار یک جمله است و آن هم « ریشه کنی بیسوادی، نقطه سر خط ».

ریشه کنی بیسوادی، نقطه سر خط

بعد از شکل گیری انقلاب اسلامی و ارزیابی توسعه منابع انسانی، سواد آموزی به عنوان یکی از مهمترین شاخص های توسعه مورد بررسی قرار گرفت.با توجه به دغدغه معمار کبیر انقلاب امام خمینی (ره) در بحث سواد و سواد آموزی در ایران، با فرمان تاریخی ایشان در دیماه ۱۳۵۸، افق روشن ایران اسلامی در ارتقای سطح سواد جامعه آغاز شد.آنچه مسلم است توسعه سواد منجر به امنیت پایدار، توسعه همه جانبه، جلوگیری از فقر، احترام به قوانین و ... می شود و این موارد خود مقدمه ای برای محرومیت زدایی در جوامع است.

در همین ارتباط توجه به مناطق محروم در ریشه کنی بی سوادی بسیار حایز اهمیت است که خراسان جنوبی با توجه به محرومیت، خشکسالی های مکرر و زندگی عشایری باید نگاهی ویژه را در رفع مبادی بی سوادی به همراه داشته باشد.

برنامه ها و طرح های زیادی از اوایل انقلاب اسلامی تاکنون در این خطه از مرز و بوم برای انسداد مبادی بی سوادی صورت گرفته اما آنچه به نظر می رسد تا ریشه کنی این معضل اجتماعی نیاز به اقدام های جهاد گونه است که امیدواریم با توجه اهمیت این موضوع در این منطقه متولیان امر به صورت جهادی این مهم را مد نظر قرار دهند.

انسداد مبادی بی سوادی؛ رتبه برتر استان در دولت یازدهم

مدیر کل آموزش و پرورش خراسان جنوبی، با بیان اینکه در دولت یازدهم دبیرخانه کشوری برنامه ملی انسداد مبادی بیسوادی در این استان مستقر بوده است، گفت: بنا به فعالیت های ارزنده ای که در دولت تدبیر و امید انجام شد موفق به کسب رتبه برتر در سطح کشور شدیم.عباس لامعی، در گفت و گو با خبرنگار ایرنا با موضوعیت انسداد مبادی بیسوادی، تشکیل کارگروه هایی در ۱۲ شهرستان استان و ابلاغ شرح وظایف کارگروه ها، بررسی خانه به خانه برای شناسایی دانش آموزان مذکور و تخصیص اعتبارمورد نیاز به شهرستان ها را از مهمترین اقدام های اداره کل آموزش و پرورش خراسان جنوبی در رفع بی سوادی عنوان کرد.وی برگزاری کلاس های تقویتی برای دانش آموزانی که شناسایی و جذب شدند به منظور جبران نواقص یادگیری، تهیه و توزیع کتاب و نوشت افزار، استفاده از ظرفیت شوراهای اسلامی و دهیاران، اختصاص اعتبار ایاب و ذهاب، خرید خدمات آموزشی و تشکیل کلاس در روستاهایی با آمار یک یا

۲ نفر دانش آموز را از دیگر اقدامات انجام شده در این بخش برشمرد.به گفته وی آنچه تاریخ گویای آن است فقر مالی، فقر فرهنگی، اشتغال، بی سرپرست یا بد سرپرستی، معلولیت، تعصبات مذهبی، مهاجرت و کوچ، ازدواج و اتباع فاقد مدارک هویتی از مهمترین دلایل ترک تحصیل بازماندگان در گروه های مختلف سنی استان است.

لامعی با اشاره به اینکه برای انسداد مبادی بی سوادی باید سطح مالی و معیشت خانواده ها مناسب باشد، افزود: فقر مالی و اقتصادی خانواده ها باعث بکارگیری فرزندان خانواده در امر اشتغال می شود که این خود یکی از عوامل بازدارنده تحصیل است.وی تصریح کرد: در مساله فقر فرهنگی باید نگرش خانواده ها به علم و دانش و تاثیر آن در زندگی روزمره مثبت و ارتقا یابد و از طرفی خانواده هایی که به خاطر تعصبات مذهبی از تحصیل دختران خود در مقاطع بالاتر خودداری می کنند توجیه شوند.

ازدواج زودهنگام/ ترک تحصیل دانش آموزان

مدیر کل آموزش و پرورش خراسان جنوبی با ایراد این سخن که ازدواج زودهنگام در مناطق روستایی و عشایری باعث ترک تحصیل دانش آموزان می شود، بیان کرد: ازدواج این دانش آموزان در سنین پایین و ورود به بازار اشتغال سهمی بزرگ در ترک تحصیل دانش آموزان دارد.وی اظهار کرد: در مناطق روستایی و عشایری دانش آموزانی با معلولیت های خاص زندگی می کنند که به علت دوری از مراکز و مدارس استثنایی از تحصیل باز می مانند و متاسفانه امکان پوشش آنان توسط آموزش و پرورش یا خانواده هایشان به علت تحمیل هزینه های هنگفت مقدور نیست.

بازنگری قوانین/ اهتمام جدی مسئولان

لامعی تاکید کرد: برخی از قوانین نیاز به بازنگری دارند و باید دارای ضمانت اجرای مناسب و دقیق باشند و از طرفی هم اهتمام جدی مسئولان و همراهی همه نهادها و دستگاه ها برای ریشه کنی این معضل بزرگ بسیار حایز اهمیت است.وی تصریح کرد: قطعا دستگاه بزرگ و پر مسئولیت آموزش و پرورش با این حجم کار و گستردگی و با کمبود امکانات به تنهایی نمی تواند برای رفع این مشکل کشورچاره جویی کند زیرا مشکلات بازماندگان از تحصیل به تنهایی به آموزش و پرورش بر نمی گردد.وی در ادامه اظهار کرد: ریشه کنی بیسوادی، شناسایی و جذب دانش آموزان بازمانده از تحصیل یک برنامه ملی است و برای همه دستگاه ها و نهاد های کشور به عنوان یک وظیفه ملی تعریف شده است، انتظار می رود همه این نهاد ها و دستگاه ها برای رفع این معضل بزرگ در کشور اقدام نمایند.معاون سیاسی، امنیتی و اجتماعی استانداری خراسان جنوبی هم قبلا در شورای آموزش و پرورش استان گفته بود: نظام جمهوری اسلامی گام های بزرگی در بخش سواد آموزی برداشته و هم اکنون در گام های آخر برای ریشه کنی بی سوادی در استان هستیم.به گفته وی در بخش سوادآموزی برای روستاییان نهادهایی همانند بخشداران و دهیاران و... با آموزش پرورش همکاری کنند.حسینی یادآور شد: برای ساماندهی نحوه مشارکت اولیا در کمک به مدرسه به صورت اختیاری، فرهنگیان این نیاز را برای مردم تبیین کنند زیرا هر جا از ظرفیت مردم استفاده شود، کار بزرگی انجام می شود و این در حالی است که هر اقدام بدون مشارکت مردم نتیجه مطلوب ندارد.

پیام شما

تلفن : ۳۲۲۲۴۵۸۲ – نمابر : ۳۲۲۳۴۵۸۳
سامانه پیام کوتاه : ۳۰۰۰۲۷۲۴۲۴

آیا نظارتی بر بعضی بانک ها وجود دارد؟وام می گیرید چک می گیرند زمان تسویه فرا میرسد چک را ندارند ! خیلی مواقع وام می گیرید نزدیک به انتهای تسویه که می رسد یا فرد معوقات دارد تازه یادشان می افتد چک نگرفته اند ! چک ضمانت را بالاخره با هزار خواهش و رفت و آمد و داشتن مدرک تحویل می گیرید می گویند نیرو تازه کار بوده است !آیا تکریم ارباب رجوع جزو وظایف یک کارمند نیست ؟ روسای بانک ها بد نیست گهگاهی بر کار کارمند خود نظارت و یا کلاس روابط عمومی بگذارید. صحبتم با همه بانک ها نیست خیلی ها تکریم ارباب رجوع دارند و برخورد مناسب و همکاران عالی! در کل سپاسگزار از همه بزرگواران زحمت کش.

۹۱۵...۱۵۴

سلام آوا لطفا پیگیری کنید چرا شرکت مخابرات اخطار قطع تلفن ها را درصورت عدم ارائه مدارک میده مگر مردم بیکارند!

۹۳۷...۷۹۹

با سلام در روزنامه اوا ۱۳۹۶/۶/۱۱ کلی تعریف از شتاب گاز رسانی شده بود درصورتیکه که ما اهالی بیرجند بلوار خلیج فارس در مرکز استان از نعمت گاز بی نصیب بوده و با پیگیری های زیاد هنوز به نتیجه ای نرسیده ایم، لطفاً پیگیری نمایید.

۹۱۵...۴۲۵

دوستی که گفته بود بانکها گرفتار ربا شده اند باید بگویم کجایی برادر؟؟؟علاوه بر بانکها بسیاری از... و افراد نیز ربای ٪۴۰ می گیرند و می دهند!

۹۱۵...۲۵۴

بی پولی و بیکاری آنقدر زیاد شده که دزدی گوسفند ومرغ و اسباب اثاثیه و لباس و طلا از منازلی که درروستا چند روز خالی از سکنه باشد افزایش یافته است. نیروی انتظامی با روستاها فاصله دارند مخصوصاً با روستا های برکوه و ... و شورستان و پخت سربیشه.لازم است دادگاه هم برخورد شدید کند!

۹۱۵...۸۰۱

سلام, مسئولین محترم جهاد و کشاورزی استان: چرا در همه جای کشور قیمت ران مرغ از مرغ ارزان تر است ولی در بیرجند که قطب پرورش مرغ می باشد, قیمت آن یکسان و بعضاً گران تر در فروشگاهها عرضه می گردد.

۹۱۵...۷۵۶

با سلام لطفا مسئولان شهرداری پاسخ بدهند که چرابه جای تعمیر ویا نوسازی تاب وسرسره های خیابان شیرین(جنب دبستان حضرت رقیه)وسایل سرگرمی وبازی بچه ها رابریده اند؟وا قعا ا زاینکارات وخلاقیت وایده جدید این عزیزان باید تشکر کرد.

۹۱۵...۱۹۴

آقای پلیس محترمی که به مردم توصیه می کنید که خود مراقبتی انجام بدهید وموقع مسافرت،زیورالات خودتان رابه صندوق امانات بانکها بسپارید،آیامی دانید تصاحب یه صندوق امانت،به مدت یکسال در بانک ... در بیرجند، به اندازه ی و سایز یه جعبه پیراهن چقدره؟عرض می کنم،بدور از چشم تعزیرات حکومتی،حداقل یک میلیون و صد هزار تومن رهن وصدوپنجاه هزار تومن اجاره!

۹۳۶...۸۲۰

با سلام! به خدا باعث تأسف هست که شهرداری ها ومسولان فضای سبزشهر هیچ توجهی به سرویس های بهداشتی پارکها ندارند فقط پارک توحید و آزادگان تمیز هست سرویس دستشویی میدان آزادی جای مسجد خیلی خراب! پارک ظفر همون طور، پارک موزه که ساعت۹شب درب آن را می بندند! دستشویی پارک خانواده جای چهارشنبه بازار، دستشویی پارک وحدت جای مسجد امام حسین (ع) هیچ کدام نه تهویه نه مایع دستشویی نه نظافت ، وقتی حال آدم بهم می خورد،چطوری برود داخل وضو بگیرد؟

۹۱۵...۱۵۲

سلام آوا .یه سوال داشتم از شهرداری .آب نمای بوستان لاله، فلکه ی اول سجاد شهر را چرا خراب کردن ؟ حوضچه ی خیلی زیبایی داشت و حالا حوضچه ای که اصلا آب توش قرار نمی گیره و مثلاً با یه فواره ، که اصلا فواره نیست.لطفا جاهایی که واقعا نیاز هست را خوب کنید نه جاهایی که خوب است راخراب کنید!

ارسالی به تلگرام آوا

معاونت زیبایی شهری حلقه مفقوده شهرداری بیرجند.حالا معاونت پیش کش،در حد مشاور زیبایی شهری هم باشه قبوله.امیدواریم این عزل و نصب ها حداقل در انتها نتیجه ای هم برای مردم داشته باشد و مدام شهروندان عزیزم حسرت مبلمان شهری ،تقاطع های غیرهمسطح ، پروژ ه های کلان و کلی نگری در شهرهای دیگر را نخورند!

ارسالی به تلگرام آوا

همشهریان عزیزی که آروزی بهبود شهر رو با انتصاب شهردار جدید می برند لازمه بدانند تا کنون ۹۰ درصد شهرداران مراکز استان ها در کشور مشخص شده اند و بیرجند جز ۱۰ درصد باقی مانده است.یعنی همین الان ما بطور طبیعی از برنامه عقب هستیم.طبیعتا شهرداران باتجربه و خبره همان ابتدا در کلان شهرها بکارگیری شده اند.حالا شورای شهر ما خیلی خاطرجمع هنوز مشغول به اصطلاح تجزیه و تحلیل میباشد!

ارسالی به تلگرام آوا

ضمن آرزوی موفقیت برای اعضای محترم شورای شهر بیرجند، خواهشمندیم فکری بحال معضل عذاب آور نمایشگاه های خیابان ... که با تجمع های بیجا، پارک نامناسب و آسایش ساکنان را سلب نموده اند، بردارید. خواهشمندیم نمایشگاه ها را به مکانی دیگر...منتقل نمایید.

ارسالی به تلگرام آوا

یادداشت

کوبیدن چکش «فضای مجازی» بر میخ آهنین «کار فرهنگی»

* سید علی موسوی

شبکه اجتماعی برای تفریح و سرگرمی می‌تواند ابزار خوبی باشد. به خصوص اگر به جنبه آموزشی‌اش هم توجه شود، سرگرمی و تفریح می‌تواند جنبه کاملا آموزشی هم به خودش بگیرد. چیزی که از آن با عنوان «آموزش از طریق سرگرمی» اسم می‌برند. از بعد تهدید هم می‌توان، جنبه‌های اتلاف وقت، یا نوع و مدل سرگرمی که باعث تخریب مولفه‌های مثبت در شخصیت طرف بشوند، نام برد. شبکه‌های اجتماعی را فرد می‌سازد. ساختار بنیادی فیس‌بوک و تلگرام تفاوتی با هم ندارند. آن چه متفاوت است، شکل و امکانات آنان است. هر فرد دوستان و حلقه‌های خود را می‌سازد. یعنی نمی‌توان ادعا کرد که فیس‌بوک یا توییتر یا دیگر شبکه‌های اجتماعی، کدام‌یک علمی‌تر است. اما در توییتر نزاع سیاسی بیشتری است تا فیس‌بوک. فیلتر شدن فیس‌بوک در سال‌های اخیر باعث شده بسیاری از کاربران مذهبی از آن رویگردان شوند. ساختار مونولوگی توییتر و محدود بودن کاراکترها در هر پست، آن را متفاوت با دیگر شبکه‌های اجتماعی و خود به خود برای بحث محدودیت‌های ایجاد کرده است. بر خلاف رشد دیگر شبکه‌های اجتماعی واتساپ ریزش داشته است. شاید مهم‌ترین دلیل آن متروکه ماندن و عدم توسعه آن باشد. ریزش‌ها و عدم توسعه نرم‌افزاری باعث شد که واتساپ از فضای جدی مباحثات جدا شود و به سوی گفت‌وگو در باب زندگی و روزمره کشیده شود. از سوی دیگر، محدود بودن کاربران و قدمت دوستی‌ها فضا را صمیمی و خودمانی‌تر کرده است. جو و فضای حاکم بر هر کدام از شبکه‌ها، حداقل در فضای ایرانی فارسی متفاوت هست. جدای از جو، گاهی هویت و ایده یک سایت که از طریق ابزارهایش فعال‌شان کرده نیز هر شبکه را متفاوت می‌کند. همچنین همین هویت و ابزارها روی شخصی که دارد توی آن شبکه هم فعالیت می‌کند تاثیر خاصی می‌گذارد. شبکه‌های اجتماعی را کاربران می‌سازند. استفاده کاربران و میزان آگاهی و دانششان، سلایق و علاقه‌مندی‌ها و دغدغه‌شان و ... متفاوت است. به همین دلیل است که هر کس می‌تواند در فضای شبکه‌های اجتماعی، کاربری خاصی را تعریف و آن را گسترش دهد. به عبارت دیگر این شبکه‌ها عناصری گنگ و بدون جهت هستند و این کاربر است که می‌تواند از این ابزار در راستای اهداف خود بهره بگیرد.

۷۰ درصد مکالمات تلفنی ایرانیها زیر یک دقیقه است

مهر–داوود زارعیان معاون شرکت مخابرات ایران با اشاره به تغییر مدل مصرف تلفن با روی کار آمدن تلفن همراه اظهار داشت: بررسی ها نشان می دهد که بالغ بر ۷۰ درصد مکالمات تلفن ثابت در ایران، زیر یک دقیقه است و با توجه به تعرفه گذاری صورت گرفته برای تلفن، در این بخش گرانی اتفاق نیافتاده است.وی ادامه داد: این درحالی است که در مکالمات تلفن همراه، کاربر به ازای هر دقیقه به طور متوسط ۶۰ تومان پرداخت می کند و مدت زمان بیشتری نیز مکالمه می کند.

ورزشکاران استان در انتظار حمایت مالی به سر می برند؛

شمشیر بازی ،گمنام ولی مدال آور

عکس از :کدخدایی . Ava.21@gmail.com

مهران کدخدائی– «تا زمانی که موضوع ورزش در فرهنگ عمومی مردم قرار نگیرد و همه دستگاه ها و اقشار گوناگون جامعه به این امر توجه کافی نکنند، توفیقی در این خصوص حاصل نخواهد شد» این جمله ی استاندار بود که چندی پیش و در اولین شورای ورزش همگانی مطرح کرد ولی با گذشت چند ماه نه تنها گشایشی در رشته های ورزشی مدال آور استان انجام نشده بلکه با بی توجهی رو به رو شده اند.از این رو به سراغ یکی از ورزش های مدال آور ولی گمنام استان رفته ایم تا گفتگویی با سرمربی تیم شمشیر بازی استان سید علی یوسفی انجام دهیم.

هیئت شمشیر بازی استان از سال ۸۵ شروع به فعالیت کرده است

سرمربی تیم استان با اشاره به اینکه چگونه جذب این رشته ورزشی شده است عنوان کرد: در سال ۱۳۸۵ به کمک آقای مجید مهرور ، هیئت شمشیر بازی استان در بیرجند راه اندازی شد و در سال ۱۳۸۶ از طریق طرح استعداد یابی مدارس با رشته آشنا شدم و جذب این رشته ورزشی شدم. یوسفی از تلاش برای رسیدن به موفقیت و فتح قله آرزوها گفت: با توجه به علاقه و تمرینات بسیار زیاد موفق شدم به مسابقات کشوری راه پیدا کنم و توانستم به مدت ۳ سال عضو تیم ملی جوانان ایران باشم. همچنین وی افزود: در این مدت که در رشته شمشیربازی فعالیت می کنم توانسته ام مدال انفرادی برنز جهانی و مدال تیمی آسیا را کسب نمایم. وی در پاسخ به این سوال که چه سمت هایی در هیئت شمشیر بازی استان دارید ، می گوید: اکنون به عنوان دبیر هیئت شمشیر بازی استان ، مربی و بازیکن فعالیت دارم.

۳۲ نفر در رشته شمشیربازی مشغول به تمرین هستند

سرمربی تیم با اشاره به اینکه تعداد اندکی در این رشته مشغول فعالیت هستند، توضیح داد : چون رشته تخصصی است و هزینه های بالایی دارد تعداد افراد کمتر جذب این رشته می شوند و با این حال تعداد ۲۰ نفر مرد و ۱۲ نفر زن در این رشته فعالیت دارند. یوسفی با تاکید بر اینکه قصد دارد فقط بر روی تیم های پایه کار کند، عنوان کرد: هیئت شمشیر بازی استان در ۴ سال اخیر روی پایه بیشتر کار کرده و نتیجه این کار هم در ۲ سال اخیر دیده شده است که در این مدت نونهالان ما یک سکو داشته اند و در فروردین امسال هم یک مدال طلا و یک برنز نونهالان زیر ۱۰ سال را کسب کردند. وی ادامه داد: در آخرین مسابقات کشوری که ماه گذشته در اراک برگزار شد مدال نقره و برنز انفرادی را کسب کردیم و در مجموع تیمی توانستیم با کسب ۵ مدال، جایگاه سومی را از آن خود کنیم. سرمربی تیم سال گذشته را برای تیم استان خوب توصیف و اظهار کرد: در سال گذشته توانستیم ۷ مدال کسب کنیم که نسبت گذشته رشد داشته ایم و ۵ نفر از اعضای تیم استان به اردوی تیم ملی راه یافتند.

نیازمند سالن اختصاصی برای تمرین هستیم

یوسفی نیاز اصلی تیم خود را سالن اختصاصی دانست و گفت: مدیر کل ورزش و جوانان استان قول سالن را داده است و با رایزنی های انجام شده سالن به ما تعلق گرفته اما هنوز شرایط پیست و دیگر امکانات سالن برآورده نشده است و منتظر هستیم به وعده ها عمل شود تا سالن آمده شود.وی همچنین گفت: نیاز به سالن در مرکز شهر داریم زیرا تعداد ورزشکاران کم هستند و هزینه های رفت و آمد بسیار بالاست. وی در پاسخ به این سوال که آیا حمایتی از تیم انجام می گیرد این گونه پاسخ داد: از تیم هیچگونه حمایتی نمی شود اما شمشیر بازی جای رشد دارد و نیاز به حمایت دارد که به دنبال جذب اسپانسر هستیم زیرا هیئت فشار زیادی را تحمل می کند و از بخش خصوصی تقاضا می کنیم برای حمایت وارد رشته ما شود.

تمایل به سرمایه گذاری در رشته شمشیر بازی اندک است

یوسفی با اشاره به اینکه تلاش های بسیاری برای جذب سرمایه گذار انجام داده گفت: مهمترین بحثی که مسئولان بتوانند کمک کنند حمایت است که شرکت های خصوصی را جذب کنند و در این راستا با ادارات ، شورای شهر و شهرداری صحبت کرده ایم که تمایلی برای سرمایه گذاری روی رشته ما ندارند.وی با تاکید بر این که با جذب سرمایه باز هم همه مشکلات حل نخواهد شد عنوان کرد: در ۲ سال اخیر شاهد پیشرفت در این رشته بوده ایم که به خاطر شرکت در لیگ بوده است و برای ادامه دادن این روند نیاز داریم باز هم به لیگ برویم و با جذب سرمایه گذار مشکلات ، کمی حل خواهد شد. وی هزینه های تیم در سال را ناچیز دانست و تصریح کرد: هر اعزام از ۱ تا ۲ میلیون هزینه دارد که بودجه سالیانه ما در صورتی که در همه جام ها شرکت کنیم نزدیک به ۱۳ میلیون خواهد بود.همچنین برای شرکت در لیگ نیازمند نزدیک به ۶ میلیون تومان هستیم که اگر برآورده شود قول مقام می دهم.

با حل مشکلات مالی در مسابقات آزاد آسیایی شرکت می کنیم

سرمربی تیم،دو نوجوان را استعداد استان معرفی کرد و از شرکت در مسابقات آزاد آسیایی خبر داد و افزود:ایلیا رحیمی و امیر حسین اکبری دو استعداد استان ما در این رشته ورزشی هستند که تا کنون مدال های زیادی را کسب کرده اند که اگر مشکلات مالی حل شود به مسابقات اعزام خواهند شد.یوسفی عنوان کرد : مجوز ها برای خروج ورزشکاران کسب شده و رضایت والدین هم گرفته شده که اگر هزینه ها برآورده شود این دو نوجوان استان به مسابقات آزاد آسیایی در تایلند خواهند رفت. وی در پاسخ به اینکه آیا قول مدال در این مسابقات می دهد،گفت: اگرچه با توجه به امکانات سایر کشورها ورزشکاهای آنان شرایط بهتری خواهند داشت اما تلاش می کنیم که بهترین نتیجه را بگیریم و این مسابقات تجربه ای برای این دو نوجوان خواهد شد.یوسفی در پایان با اشاره به اینکه تعداد ورزشکاران این رشته اندک هستند و با توجه بازدهی بالای آن نیاز است ورزشکاران بیشتری در استان به فعالیت بپردازند اظهار کرد : علاقه مندان می توانند برای ورود به این رشته به سالن ما واقع درطبقه زیرین نبش امامت ۳۵ مراجعه کنند که تمرینات بانوان روز های زوج و آقایان روزهای فرد از ساعت ۵ تا ۶:۳۰ خواهد بود.

مناسبت ها

۱۲ شهریور، روز بهورز

تبیان– به دنبال تحقیق گسترده ای که وزارت بهداشت در سال ۱۳۶۳ هجری شمسی، برای آگاهی از وضعیت خدمات بهداشتی و درمانی انجام داد، این نتیجه به دست آمد که چهل درصد از مرگ و میرهای کشور در ۵ سال اول زندگی کودکان اتفاق می افتد و هشتاد درصد آن نیز در یک سال اول زندگی است. بنابراین می توان با آموزش های عمدتا ساده و اولیه از وقوع این مرگ و میرها جلوگیری کرد. این نتایج سرآغاز تلاش در مسیر راه اندازی شبکه های بهداشتی درمانی به نام "خانه بهداشت" در روستاهای کشور و تربیت نیروهای اصیل و بومی به نام "بهورز" شد. بهورزان در ارتباطی صمیمی با مادران روستایی و تلاشی گسترده، توانسته اند میزان مرگ و میر مادران را به علت عوارض حاملگی و زایمان، از ۱۴۰ مورد در ۱۰۰ هزار تولد زنده در سال ۱۳۶۳ به ۵۴ مورد در ۱۰۰ هزار تولد زنده در سال ۱۳۷۰ کاهش دهند و این به معنای جلوگیری از مرگ ۱۷۲۰ مادر در سال است. از این رو در راستای تکریم و بزرگداشت بهورزان زحمتکش، روز دوازدهم شهریور هر سال، با عنوان روز بهورز، نامگذاری شده است. نقش بهورزان در سلامت جامعه حیاتی است و باید همه را مرهون زحمات و تلاش بهورزان بدانیم.

درگذشت دکتر حسابی، پدر فیزیک نوین

تبیان– دکتر محمود حسابی در سال ۱۲۸۱ شمسی از پدر و مادر تفرشی، در تهران دیده به جهان گشود. پدرش از سادات و سفیر کبیر ایران در بغداد بود که به همراه خانواده اش به بیروت نقل مکان کرد ولی پس از مدتی بدون خانواده اش به ایران بازگشت و از آن پس، استاد با فقر و تنگدستی، تحصیلات خود را ادامه داد. وی اندیشمندی بود که تنها به یک رشته از علوم بسنده نکرد و از سن ۱۷ سالگی موفق به اخذ مدارج عالی تحصیل گردید. پروفسور حسابی سرانجام در ۱۲ شهریور ۱۳۷۱ ش در نود سالگی و هنگام معالجه بیماری قلب در بیمارستان دانشگاه ژنو بدرود حیات گفت. پیکر وی بر حَسَب وصیتش در تفرش به خاک سپرده شد.

ثبت نام کربلا– هوایی
تاریخ اعزام ۹۶/۷/۱
دفتر خدمات مسافرتی، جهانگردی
و زیارتی عماد بیرجند
میدان شهدا، جنب بانک صادرات
ساختمان آوا
۰۹۱۵۳۶۳۳۷۰۸ –۳۲۲۲۴۱۱۳

مرکز نیکوکاری جوادالائمه (ع) بیرجند
از مردم، برای مردم، توسط خود مردم
دست های کوچک کودکانی که از موهبت پدر محرومند و دل های
خسته نیازمندانی که از شدت نجابت هرگز لب به شکوه نمی گشایند هر روز و هر لحظه در انتظار یاری پاک و پربرکت
شماست. تعداد خانواده های تحت حمایت: ۵۰۰ خانواده شهری، ۱۳۹۰ خانواده روستایی، ۱۶۳ نفر یتیم نیازمند
شماره حساب مرکز نزد بانک ملی: ۰۱۰۹۸۳۱۸۲۳۰۰۹ شماره کارت مجازی: ۶۰۳۷۹۹۱۸۹۹۵۴۹۱۶۰
پرداخت از طریق شماره گیری تلفن همراه: #۴۵۱۸*۸۸۷۷*
آدرس: موسی بن جعفر (ع) ۵ (صمدی ۸) – داخل صحن مسجد جواد الائمه (ع) ۰۹۱۵۱۶۳۱۸۵۵ – ۰۵۶ ۳۲۳۱۳۴۷۲– طاهری

استخر نیلوفر (دانشگاه آزاد)
با مدیریت جدید
و کادری مجرب افتتاح گردید
با محیطی بسیار بهداشتی و پاکیزه
همراه با قرعه کشی و جوایز ارزنده
افتتاح حمام مغربی (ماساژ و کیسه کشی سنتی) و نمک درمانی برای اولین بار در استان
تفریح، نشاط و سرگرمی را در بزرگترین و مجهزترین استخر استان تجربه کنید
همراه با کلاس های آموزش خصوصی (صد در صد تضمینی) و نیمه خصوصی با قیمت های فوق العاده
همراه با طرح سکه باران (روزهای چهارشنبه ساعت ۲۰ الی ۲۲)
هنگام شنا و تفریح سکه طلا از کف استخر بردارید
آماده همکاری و عقد قرارداد با کلیه ارگان ها و ...
آدرس: خیابان آوینی ، خیابان نیلوفر، امیر کبیر، استخر نیلوفر / شماره تماس جهت رزرو سانس و هماهنگی ۰۹۳۳۵۶۲۰۶۹۶

آیه روز

[با این همه] پروردگار تو نسبت به کسانی که به نادانی مرتکب گناه شده سپس توبه کرده و به صلاح آمده اند البته پروردگارت پس از آن آمرزنده مهربان است. سوره نحل / آیه ۱۱۹

حدیث روز

هر که به نیک گزینی خداوند دلگرم باشد، آرزو نمی‌کند در وضعی جز آنچه خدا برایش برگزیده، باشد.
امام مجتبی (علیه السلام)

شعر روز

اسرار غم عشق بگنجینه ماست
دردانه غم در صدف سینه ماست
با هر که در آمیختم از من بگریخت
جز غم که حرف و یار دیرینه ماست

پیامک

افکاری را پیدا کنید که در شما احساس خوبی پدید می آورند و منتظر رویدادهای خوب بعد از آن باشید.

عارفانه روز

من امروز باور دارم که افکار مثبتم می توانند رویاهایم را در دنیای واقعی آشکار کنند و مرا به تمامِ خواسته های قلبی ام برسانند. خدایا سپاسگزارم

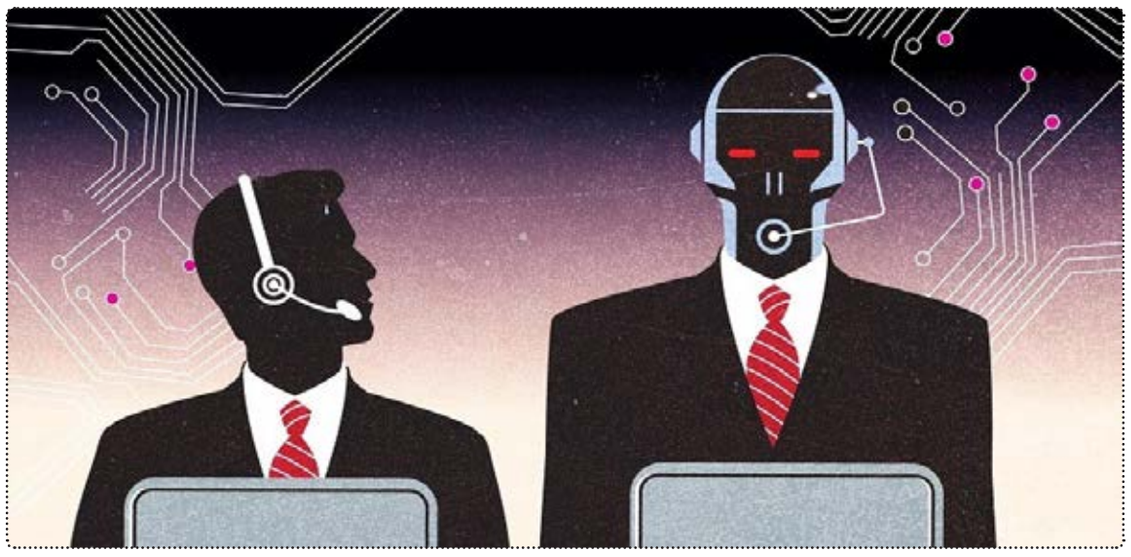

علم می گوید خنده،هوش و قدرت به همراه دارد!

نه تنها خنده به کاهش استرس شما کمک می کند و برای مردم جوانتر به نظر می رسید، بلکه می تواند به افزایش طول عمر شما نیز کمک کرده و شما را باهوش و قدرتمند نشان دهد !

قتی می خندیم عضلات صورت و بدن کشیده می شود فشار خون بالا میرود تندتر نفس می کشیم و اکسیژن بیشتری به بافت‌ها می رسانیم و به طور خلاصه ۱ دقیقه خنده از ته دل باعث ۴۵ دقیقه آرامش می شود.

خنده یک نمود ظاهری از یک حس درونی است و هنگامی که فرد می خندد مغز دوپامین بیشتری را ترشح می کند که علاوه بر یادگیری بهتر باعث احساس لذت و خوشی نیز می شود و در نتیجه احساس رضایتمندی از زندگی را به انسان می دهد.

طبق تحقیقات پژوهشگران بیماران سرطانی که تحت گروه درمانی، روحیه شاد و امیدوارتری پیدا کردند حتی از آن دسته از بیمارانی که تحت مراقب‌های ویژه دارویی قرار داشتند عمر بیشتر و پاسخ بهتر به درمان دادند.

به طور کل خنده به موقع و سنجیده درکار کردن بهتر سیستم دفاعی بدن تاثیر داشته و فرد کمتر دچار بیماری جسمی می شود و طول عمر بیشتری پیدا می کند..

خندیدن یکی از چندین مهارتی است که ما بدون آنکه به فکر آن باشیم، آن را انجام می دهیم.محققان دریافته اند که کودک در رحم مادر می خندد. کودکان خنده شان را در رحم مادر تمرین می کنند.یک یا دو ماه قبل از تولد خنده های قابل تشخیصی را نشان می دهند.آنها بی اختیار می خندند زیرا نیاز به آن حرکت های ماهیچه ای برای جلب کمک بزرگترها دارند. این مطالعات نشان می دهد که خنده، کلی و جهانی می باشد و در تمام فرهنگ ها یکسان است. اما گول نخورید، همه لبخندها یکسان ایجاد نمی شود.محققان به طور کلی آنها را به دو دسته خنده اجتماعی و خنده DUCHENNE (نام محققی که اولین باراین تفاوت را شناخت) تقسیم می کنند. تفاوت بین این دو خنده تماما در چشم هاست.یک لبخند اجتماعی شامل فقط دهان است در حالی که لبخند در دهان و چشم ها نشان داده می شود. بنابراین چگونه یک لبخند به سلامتی شما کمک می کند؟

با هوش تر به نظر برسید

در نتیجه هوش و زیبایی می توانند نهایتا دست به دست هم دهند.تحقیقی نشان می دهد که وقتی هوش افراد از روی عکس هایشان رتبه بندی می شود، افرادی که لبخند دارند،(حتی اندکی) جزو با هوش ترها به حساب می آیند.

قدرتمند باشید

به طور عجیبی یکی از چیزهایی که خنده می تواند با آن ارتباط برقرار نماید، قدرت فردی است.محققان دانشگاه کالیفرنیا، سانتیاگو نشان داده اند که افرادی که به دیگران لبخند می زنند ، قدرتمندتر و با شأن و منزلت تر از دیگران هستند، می باشند.بنابراین ، این بار که از کنار رئیس یا مسئول سازمان خود در ساختمان اصلی عبور کردید، لبخندی به آنها بزنید و ببینید که آنها آن را پاسخ می دهند.

کاهش استرس

تحقیقی از دانشگاه کانزاس نشان می دهد که خندیدن در واقع ضربان قلب افراد شرکت کننده در این بررسی را در طول شرایط استرس زا، کاهش می دهد.و حتی افرادی که خنده های اجتماعی دارند نیز تفاوت در میزان استرس را دیده اند.اما بزرگترین مزیت از خنده های بی ریا و بی غل و غش می آید.

جذاب تر به نظر برسید

بله.صحیح است...لبخند داشتن جذاب ترین و قابل اعتمادترین حالت شخصیتی شما را نشان خواهد داد. محققان دانشگاه استرلینگ و ابردین در UK دریافته اند که مردم جذابتر به شمار می آیند و وقتی آنها لبخند می زنند در مقایسه با حالتی که چهره ای خنثی از خود نشان می دهند، ویژگی های شخصیتی مثبت تری خواهند داشت.

عمر طولانی تر

تحقیقی از دانشگاه وایان روی عکس های بازیکنان بیس بال نشان می دهد که بازیکنانی که اغلب اوقات با لبخند عکس می گرفته اند، به طور متوسط هفت سال بیشتر از بازیکنانی که لبخند ندارند عمر کرده اند و تقریبا پنج سال بیشتر از آنهایی که فقط لبخند اجتماعی داشتند.

داشتن ازدواج شادتر

در تحقیقی از دانشگاه کالیفرنیا، مشخص شد که زنانی که در عکس های خود عواطف مثبت نشان می دهند، با احتمال خیلی قوی ازدواج موفقی دارند و بیشترشان سی سال بعد از ازدواج از زندگی خود راضی بوده اند. چنین زنانی همچنین به طور کلی از زندگی خود راضی هستند.

لذت بردن از مزه شکلات بدون کالری

سریع ترین راه برای افزایش اندروفین بدنتان به سادگی، این است که به عکس کودکی خندان نگاه کنید.تحقیقات انجام شده نشان می دهد که وقتی به شرکت کنندگان در تحقیق عکسی از کودکی خندان نشان داده شد، مغز آنها درجه ای از شادی به اندازه خوردن ۲۰۰۰ بسته شکلات (بدون درد معده) را تجربه کرد.یا ۱۶۰۰۰ دلار پول نقد به دست آورد. کودکانی که می خندند یک منبع غنی و سرشار هستند. کودکان بیش از ۴۰۰ بار در روز می خندند.

نگرش

روزی ابوریحان بیرونی به همراه یکی از شاگردانش برای بررسی ستارگان از شهر محل سکونتش بیرون شد و در بیابان کنار یک آسیاب بیتوته نمود تا اینکه غروب شد. کمی از شب گذشت آسیابان خطاب به ابوریحان و شاگردش گفت که می خواهد در آسیاب را ببندد اگر می خواهید درون بیایید همین اکنون با من به درون آیید، چون من گوشهایم نمی شنود و امشب هم باران می آید شما خیس می شوید و نیمه شب هم هر چقدر در را بکوبید من نمی شنوم وشما باید زیر باران بمانید!

ناگهان شاگرد ابوریحان سخنان آسیابان را قطع کرد و گفت:این که اینجا نشسته بزرگترین دانشمند و ریاضیدان و همچنین منجم جهان است و طبق برآورد ایشان امشب باران نمی آید! آسیابان گفت به هر حال من گفتم. من گوشهام نمی شنود و شب اگر شما در را بکوبید من متوجه نمی شوم.شب از نیمه گذشت باران شدیدی شروع به باریدن کرد و ابوریحان و شاگردش هر چه بر در آسیاب کوفتند آسیابان بیدار نشد که نشد تا اینکه صبح شد و آسیابان بیرون آمد و دید که شاگرد و استاد هر دو از شدت سرما به خود می لرزند و گفتند که تو از کجا می دانستی که دیشب باران می آید؟ آسیابان پاسخ داد من نمیدانستم، سگ من میدانست! ابوریحان گفت: آخر چگونه سگ می داند که باران میآید؟ آسیابان گفت: هر شبی که قرار است باران بیاید سگ به درون آسیاب می آید تا خیس نشود. ناگهان ابوریحان آواز داد و گفت خدایا آنقدر میدانم که میدانم به اندازه یک سگ، هنوز نمیدانم.

یک لحظه مکث کن

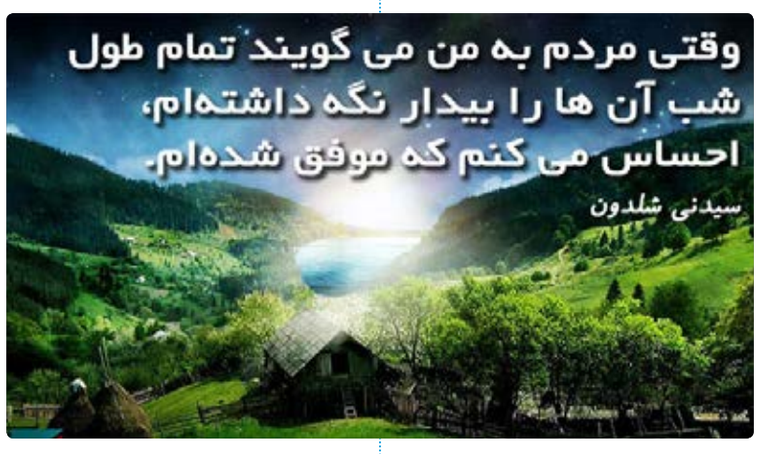

موفقیت

خیلی اوقات شکست های ما در زندگی به خاطر برآورد غلط از شرایط است، چراکه اگر میدانستیم چقدر تا موفقیت فاصله داریم هرگز جا نمی زدیم.

حرف های ابریشمی

برای جذب«عشق» جذب نیمه روحی و جفت الهی باید خود را تایید کرد، عاشق خود بود، و از درون عشق را تاباند و جذاب عشق شد.

سبک زندگی

اشخاص موفق آرام ترند!

قابلیت مهار احساسات و آرام ماندن در شرایط تحت فشار ربط مستقیمی به عملکرد شما دارد. طبق تحقیقاتی که روی بیش از یک میلیون فرد انجام شده، کشف کرده ایم که نود درصد آنها که بالاترین کارایی را دارند در مهار احساساتشان در هنگام اضطراب، برای اینکه آرام و مسلط باقی بمانند، چیره دست هستند.صدمات اضطراب می تواند بر سلامت جسمانی و روانی تاثیرات مخربی بگذارد. نکته بغرنج درباره اضطراب این است که احساسی مطلقاً ضروری است.(و دلشوره ای که همراه با آن می آید) عمل کردن برای مغز ما در این شرایط دشوار است تا هنگامی که حداقلی از هیجان را احساس کنیم. در واقع، عملکرد تحت فعالیت شدید همراه با سطح ملایمی از استرس به اوج خود می رسد. به شرطی که مدت استرس طولانی نشود، بی ضرر است.تحقیق جدیدی از دانشگاه برکلی جنبه مثبت سطح معتدل اضطراب را کشف کرده است. اما همچنان تاکید کرده است که چقدر مهم است که استرس را تحت کنترل نگه داریم. این پژوهش کشف کرده که حمله اضطراب مغز را وادار می کند تا سلول های جدیدی برای تقویت حافظه بسازد. هرچند این تاثیر تنها هنگامی مشاهده می شود که اضطراب متناوب باشد. به محض اینکه استرس بیش از چند لحظه طول بکشد مغز قادر خواهد بود سلول های جدید را پرورش دهد. تصور می کنم وقایع متناوب اضطراب اور احتمالاً مغز را هشیارتر نگه می دارد، عملکرد شما وقتی هشیار هستید بهتر است، برای حیوانات اضطراب ادواری بیشترین چیزی است که تجربه می کنند. در دوره های ماقبل تاریخ این مسئله درباره انسان نیز صدق می کرد.

جدول ۳۸۷۴

طراح: نسرین کاری

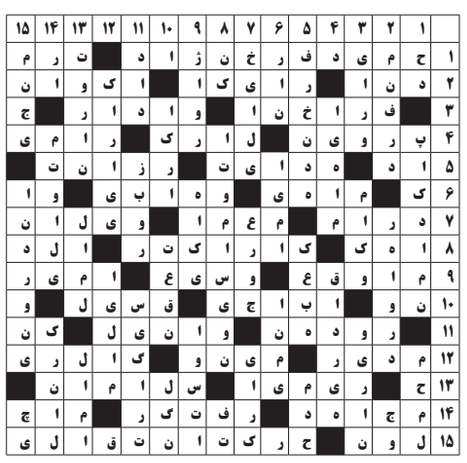

افقی: ۱- باقی گذاشتن- تخته نازک - شاه ماهی ۲- بیوسفر- گیاه سرشوی- بالشتک نان پزی ۳- فنجان قهوه- دستگاهی در موسیقی خودمان - هماهنگ ۴- بهشت شداد - کتاب آلفرد دوموسه ۵- نگرش - بوی مخصوص غذای ما ده - داغ کردن - تنگه استراتژیک ۶- طور دیگر نشان دادن - چهره - عنصر بدن ۷- با ناز آید - خوش مزه- زرد انگلیسی ۸- رشته باریک- توپولوژی- مرکز ایالت بروتاین فرانسه ۹- قوچ - بی خبر از پیاده - نیروگاه ایران ۱۰- وسیله سنگ انداز- رایحه -دانا و حکیم ۱۱- شهری در روسیه - هنوز شاد نشده - تلخ- بازیکن سابق تیم یوونتوس ۱۲- عندلیب- همسر زن ۱۳- دیوانه - پندارها- یازده ۱۴- سطل آبکشی- کاپیتان دوم لیورپول- جعبه بزرگ روی قطار ۱۵- سوم شخص جمع- ظرف چهار و نیم لیتری- یک مجموعه انیمیشنی سرگرم کننده برای خردسالان

عمودی: ۱- شعری سروده مهرداد اوستا - رنجوری ۲- نترس- دایی شیرازی- ناسیونال ۳- کشیش- گل دندان- خوراک ایرانی ۴- کاملتر - مونس- انباره ۵- طرح نظام قدیم آموزشی- مایه دارویی - هنگام ۶- دانا و هوشمند - یکی از گروههای خونی- سم ۷- از حواریون خائن - شهری در خراسان رضوی- غیرت، تعصب ۸- پایتخت کشور ایتالیا- خندان- مخفف ساو ۹- چاه کهنه - منحصر به فرد- توکل کننده ۱۰- کار نسنجیده- از اساطیر مصر باستان- شهر قائم مقام ۱۱- کانون دایره- هندبا- برکت سفره ۱۲- نادان- لباس بی آستر- داستان کوتاه ۱۳- یکی از ایالات صنعتی امریکا- هرزنامه الکترونیکی - قمر مشتری ۱۴- پنیر تازه- نویسنده حادثه درویشی- انهدام ۱۵- طلیعه اعداد- اثر آنجل دساودرا ادیب اسپانیایی

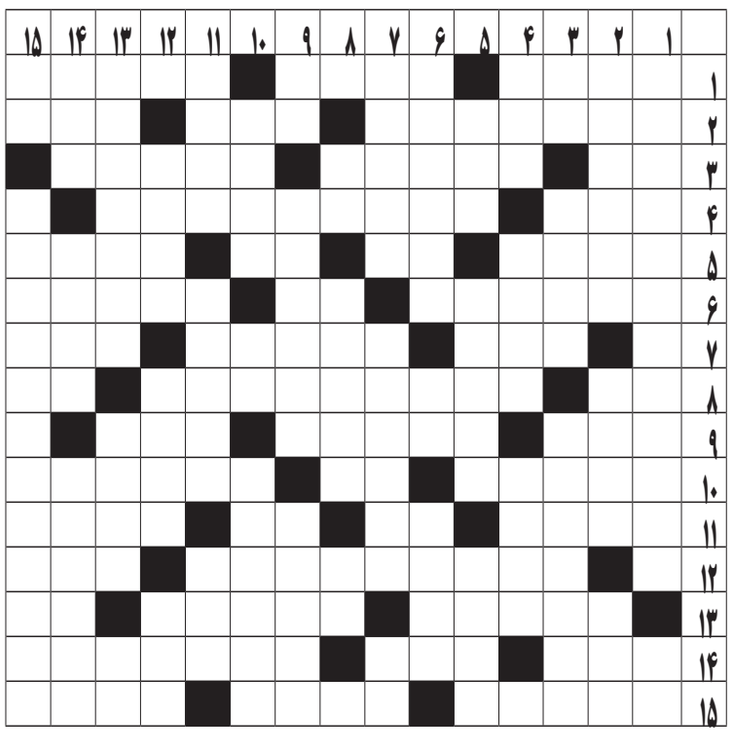

فروش باغ پسته ۲ ساله آماده پیوند، ۴ هکتار ۶ ساعت آب چاه موتور، دبی ۳۰ لیتر ، قیمت توافقی، جلگه ماژان ۰۹۱۵۵۰۱۴۹۶۳

کلیه لوازم دست دوم منزل شما را خریداریم. با یک تماس اختلاف قیمت را تجربه کنید. ۰۹۱۵۸۶۶۸۰۰۲

بازسازی منازل قدیمی
۰۹۱۵۵۶۱۴۳۶۵ - ۰۹۱۵۷۲۱۰۴۲۴
۳۲۳۱۸۱۴۹

واحد تولیدی در شهرک صنعتی برای تکمیل کادر فنی نیازمند ۵ نفر نیرو می‌باشد.
۰۹۹۰۳۱۸۹۰۶۳ - ۳۲۲۵۵۵۵۰

۲۵۰ متر از حیاط منزل ویلایی واقع در ولی عصر (عج) ۵ حاجی آباد شرقی و غربی به فروش می رسد. (دارای سند مالکیت)
۰۹۳۸۲۸۸۱۰۷۴

سمساری صادق
لوازم منزل و اداری شما را منصفانه خریداریم.
۰۹۱۵۱۶۴۱۴۶۴ - ۰۹۳۸۰۱۶۰۷۷۹
علی آبادی

نقاشی ساختمان
انواع رنگ های روغنی، پلاستیک
اکرولیک، مولتی‌کالر، کنیتکس کناف و...
با قیمت مناسب
۰۹۱۵۶۶۳۳۲۳۰ - برگی

فروشگاه پخش لوازم یدکی به یک همکار و شراکت در کار نیازمند است.
۰۹۱۵۸۲۵۴۱۷۲

واگذاری فست فود برگ سبز به دلیل مهاجرت واقع در روبروی پارک توحید با موقعیت و درآمد عالی ۰۹۱۰۵۵۵۴۲۹۵

نصب داربست فلزی
با قیمت مناسب در اسرع وقت
۰۹۱۵۳۶۳۷۵۰۷ - حسینی

یک شرکت تولیدی جهت تکمیل کادر فروش و اداری خود نیازمند به چند نفر خانم با روابط عمومی بالا و مسلط به کامپیوتر می باشد. علاقه مندان با شماره ۰۹۹۰۳۱۸۹۰۶۳ تماس یا رزومه خود را تلگرام نمایند.
۳۲۲۵۵۵۵۰

اتوبار آریا ترابر
صد در صد تضمینی
اخلاق، انصاف، کار خوب
سرلوحه خدمات ماست
متخصص در حمل بار و اثاثیه
منزل با سابقه درخشان
خاور مسقف پتودار، نیسان، وانت
کارگر و بارچین ماهر
آدرس دفتر:
بیرجند-سجادشهر-نبش غدیر ۴
با مدیریت: جلیل رحیم آبادی
۰۹۱۵۵۶۴۲۹۵۹
۰۹۱۵۹۶۳۴۰۳۸
۳۲۴۱۴۷۰۲

شرکت معتبر فروش مواد غذایی جهت تکمیل کادر فروش خود به ۳ ویزیتور حرفه ای آقا و بازاریاب تلفنی خانم نیازمند است.
حقوق ثابت + پورسانت + بیمه
۳۲۴۳۹۷۷۲-۰۹۰۳۶۳۱۴۰۰۸

استخدام شرکت لبنیات صباح پخش مدیریت شعبه جهت شهر بیرجند ارسال رزومه از طریق تلگرام به شماره ۰۹۳۸۸۶۰۱۲۹۸ یا ایمیل
Hr@sabahdairy.ir
۷۸۱۰۱۲-۱۴

پرپیون
اولین ساندویچ نیم متری
بیش از ۲۰ نوع ساندویچ در خدمت مردم
ساعت کار: ۱۹ تا ۱/۳۰ بامداد
پیک رایگان
طبخ با روغن کنجد
آدرس: خیابان فردوسی، حد فاصل حافظ و پاسداران، جنب پلاک ۸ تلفن: ۳۱۰۵۲ - ۰۵۶
۰۹۳۵۳۶۹۴۵۱۱ - ۰۹۳۵۳۳۱۵۶۵۶

ایزوگام شفیعی
آسفالت (محوطه و پشت بام) و قیرگونی
۳۲۲۲۵۴۹۴ - ۰۹۱۵۱۶۳۰۲۸۳ صیادشیرازی، مجتمع میرداماد، واحد ۹۸

بورس پارچه های مبلی ترک حریر در
قصر پرده حریر
آدرس: بین مدرس ۵۵ و ۵۷
۰۹۱۵۰۰۲۳۰۰۴ - انجیری

حمل بار و اثاثیه منزل باکادری مجرب وماهر
جابجایی تخصصی اثاثیه منزل با کامیون بزرگ مسقف پتودار
مخصوص حمل اثاثیه منزل، با کارگران مجرب و ماهر
در امر جابجایی اثاثیه، همراه با تضمین جابجایی
۰۹۱۵۷۲۱۳۵۷۱ - صالحی منش

لوله بازکنی با فنر برقی
کار خوب اتفاقی نیست با تجربه تضمینی
به صورت شبانه روزی
سرویس دهی
به سراسر استان
۱۵ سال سابقه کار در مشهد
عقد قرارداد با کارخانه ها و شرکت ها تشخیص
ترکیدگی و رفع بوی نامطبوع / ترمیم کف
آشپزخانه و سرویس / لوله کشی و پیمانکاری
ساختمان با مصالح و بدون مصالح
۱۰۰ درصد تضمینی ۰۹۱۵۱۱۰۴۰۸۶ - ۰۹۱۵۸۹۹۴۰۸۶ آدرس: مهرشهر - ولی عصر (عج) ۱۸ رسولی

ایزوگام سلیمانی
خیابان ارتش، سه راه معلم، جنب بیمه البرز
۳۲۲۳۶۰۳۰ - ۰۹۱۵۱۶۰۵۲۱۶

بدمینتون بازان پسر خراسان جنوبی به مسابقات کشوری اعزام می شوند

بدمینتون بازان پسر خراسان جنوبی به مسابقات کشوری اعزام می شوند.تیم بدمینتون پسر خراسان جنوبی در سی و چهارمین دوره مسابقات بدمینتون قهرمانی کشور استان سمنان حضورمی یابد. به گزارش روابط عمومی اداره کل ورزش و جوانان استان : تیم بدمینتون پسران خراسان جنوبی در سی و چهارمین دوره مسابقات بدمینتون قهرمانی کشورکه ازتاریخ ۱۳لغایت۱۶ شهریورماه جاری دراستان سمنان برگزار خواهد شد حضور می یابد.در این دوره از مسابقات بنیامین محمد دوست، علیرضا تک خارانی، مسعود اطمینانی، فواد سلمانی، حسین ومهدی دلپسند به مربیگری مهدی تابعی و سرپرستی سید محمد صادق بهرامی تیم خراسان جنوبی را همراهی می نمایند.

قهرمانی نماینده ایران در رقابت‌های شطرنج آسیا

تسنیم–رقابت‌های شطرنج شهرهای آسیا با قهرمانی نماینده ایران خاتمه یافت.رقابت‌های شطرنج قهرمانی شهرهای آسیا از سوم شهریور به میزبانی هند آغاز شد و در پایان تیم رشت به عنوان نماینده ایران با ۱۶ امتیاز و کسب چهار مدال طلای انفرادی، به مقام قهرمانی دست یافت.در این مسابقات آرش طاهباز در میز یک، علی فقیرنواز در میز ۳، شاهین ساده در میز ۴ و امیرمحمد سوزنکار در میز ۵ موفق به کسب مدال طلا شدند.پس از نماینده ایران، تیم‌هایی از هند و بنگلادش به ترتیب در رده‌های دوم و سوم قرار گرفتند.

کی‌روش راه صعود پرسپولیس به نیمه نهایی لیگ قهرمانان را هموار کرد!

بازیکن تیم فوتبال پرسپولیس به دیدار با الاهلی می رسد.به گزارش گروه ورزشی خبرگزاری برنا، سیدجلال حسینی بازیکن تیم فوتبال پرسپولیس که مدتی است با مصدومیت دست و پنجه نرم می کند، به دیدار برگشت مقابل الاهلی عربستان در لیگ قهرمانان آسیا می رسد تا خیال برانکو ایوانکوویچ و قرمزها آسوده شود.حسینی که از ناحیه همسترینگ مصدومیت قدیمی داشته، با نظر کی روش سرمربی تیم ملی در دیدار با کره جنوبی به میدان نرفت تا استراحت کند.

خط حمله سوریه توان شکستن قفل دروازه ایران را دارد

میزان– سایت کنفدراسیون فوتبال آسیا از عملکرد خط دفاعی تیم ملی فوتبال ایران در بازی مقابل کره‌جنوبی تمجید کرد.این سایت نوشت :میزبان بازی (کره) قادر نبود حتی یک شوت در چارچوب دروازه حریف بزنددفاع ظاهراً تسخیرناپذیر و غیر قابل نفوذ ایران یک بار دیگر دروازه خود را بسته نگه داشت.یکی از تأثیرگذارترین بازیکنان خط دفاعی ایران مرتضی پورعلی‌گنجی بود که در قلب خط دفاعی ایران درخشید.

هنگام خواب حتما وای‌فای را خاموش کنید

گزارشهای بین‌المللی نشان می‌دهد هر کسی در زمان خواب نیاز به آرامش کامل دارد و ذهن باید در آرامترین شکل ممکن خود قرار داشته باشد اما تشعشعات وای‌فای می‌تواند در این پروسه اختلال ایجاد کند لذا زمانیکه دستگاه وای‌فای خاموش شود،

می‌توان خواب عمیق‌تر و راحت‌تری داشت. البته زمانیکه نیازی به استفاده از اینترنت و شبکه نداریم، باید روتر یا مودم را خاموش کنیم زیرا اکثر دستگاه‌هایی که قابلیت اتصال به آنها را به صورت وایرلس دارند، به صورت اتوماتیک به آن متصل می‌شوند و اگر حتی استفاده‌ای از آنها نکنید در زمانیکه روتر روشن باشد، برقراری ارتباط بین دستگاه و

روی پهلوی راست نخوابید

یکی از سوالات به کدام پهلو باید خوابید؟ طبق یک بررسی که نتایج آن در مجله «کلینیکال گاستروانترولوژی» چاپ شده، پزشکان دریافته‌اند که خوابیدن روی پهلوی چپ سالم‌تر است.خواب روی پهلوی چپ جریان خون را آسان‌تر می‌سازد. شریان آئورت که سرخرگ

اصلی خون‌رساننده به بدن است در قسمت فوقانی و اتصال به قلب به سمت چپ انحنا می‌یابد. بنابراین وقتی به پهلوی راست خود می‌خوابیم خون را مجبور می‌کنیم در این قسمت بر خلاف جاذبه زمین جریان یافته و به بالا برود.همچنین طبق این مطالعه، کسی که از مشکلات گوارشی مثل سوزش سر معده رنج می‌برد نیز بهتر است بر پهلوی چپ بخوابد.

خواص درمانی پیاز

پیاز سرشار از مواد مغذی است. این ماده اگرچه کالری اندکی دارد اما مواد مغذی فراوانی همچون ویتامین‌ها، مواد معدنی و آنتی اکسیدان را در خود دارد. مطالعات انجام شده نشان می‌دهد مصرف موادی همچون پیاز می‌تواند خطر ابتلا به چاقی، دیابت و بیماری

قلبی را کاهش دهد.در یک مطالعه منتشر شده توسط مجله موسسه سرطان ،نشان می‌دهد که مصرف پیاز می‌تواند خطر ابتلا به سرطان پروستات، معده و مری را کاهش دهد.فولاتی که در پیاز یافت می‌شود می‌تواند در درمان و پیشگیری افسردگی موثر باشد.مصرف مقدار کافی از ویتامین C می‌تواند به تشکیل کلاژن کمک کند و ساختار خوبی به پوست و مو بدهد.

درمان کم خونی و رنگ پریدگی با مصرف خرما

«خرما» یکی از میوه هایی است که سرشار از ویتامینهای مختلف است و تحقیقات نشان می دهد که خرما سرشار از پتاسیم بوده که برای جلوگیری از پرفشاری خون و برای کار صحیح عضلات و اعصاب ضروری است. کسانی که با

معده خالی، زیاد خرما مصرف می کنند کمتر دچار کم خونی و رنگ پریدگی می شوند و بدنی سالم و مقاوم در برابر باکتریها و ویروسها خواهند داشت؛ به خاطر وجود ویتامین B، خرما میوه خوبی برای تعادل اعصاب و نیز باعث رشد است. فسفری که در خرما وجود دارد باعث سر زنده نگاه داشتن سلولهای عصبی می شود؛ خرما برای کمبود آهن بسیار مفید است.

این افراد نباید سرکه مصرف کنند!

جام جم– به گفته یک متخصص فیزیولوژی، مصرف روزانه سرکه برای برخی مزاج‌ها مضر است و اگر این افراد در خوردن آن افراط کنند دچار عوارض زیادی می‌شوند.سید مهدی میرغضنفری گفت: از انواع میوه های شیرین همچون انگور (مویز)، ر می توان سرکه تهیه کرد که دارای دو

پایه مزاجی مختلف است. یک پایه مزاجی گرم به دلیل ماده اولیه شیرینی که از آن تهیه شده و پایه دیگری سرد است که به دلیل طعم ترش و تیزی آن است. طبع سرد سرکه غالب است و این مایع به دلیل نفوذ زیادی که دارد، براحتی در اعضایی مثل اعصاب مرکزی و ریه نفوذ کرده و مصرف بی رویه آن مخصوصا توسط افراد با مزاج سرد و مبتلایان به افسردگی می تواند عارضه ایجاد کند.

چرا صبحانه مهمترین وعده روز برای کودکان است؟

سلامت نیوز– روز به روز به آغاز مدرسه ها نزدیک می شویم و به زودی دوباره باید فرزندانمان را برای ادامه تحصیل راهی مدارس کنیم. در این فصل یکی از موارد خیلی مهم،صبحانه خوردن دانش آموزان است.
اما همیشه این را به خاطر داشته باشید به همان اندازه که خوردن صبحانه اهمیت دارد سالم بودن آن نیز مورد اهمیت است بنابراین سعی کنید انتخابی سالم و مقوی مانند غلات کامل، محصولات لبنی طبیعی مانند ماست و تخم مرغ و میوه داشته باشید. آب رسانی مناسب برای کل سیستم های بدن ضروری است، مخصوصا برای عملکرد مغز. مایعات را باید در طول روز استفاده کنید. مطمئن شوید فرزندتان همیشه با خود یک بطری آب دارد مخصوصا در روزهایی که هوا گرم است.موز، انگور، سیب و توت ها از منابع آنی انرژی هستند. حبوباتی مانند لوبیا و نخود فرنگی ویتامین های انرژی بخش گروه B و مواد معدنی مانند منیزیم و زینک را برای بدن مهیا می کنند. این غذاها سرشار از فیبر هستند که برای داشتن تمرکز بالا مواد مغذی و انرژی تامین می کنند. همچنین از غلات کاملی مانند نان سبوس دار، برنج قهوه ای و جو استفاده کنید. تغذیه کودکان از ۵ سالگی به بعد باید بر اساس معیارهای درست و سالم غذا خوردن پیش برود (یعنی جدی تر گرفته شود). برنامه غذایی کودک از این سن به بعد باید حتما حاوی مقدار زیادی کربوهیدرات نشاسته ای، میوه و سبزیجات باشد.

تصادف پژو۲۰۶ با پراید یک کشته و ۴ مجروح برجا گذاشت

رئیس پلیس راه استان خراسان جنوبی گفت:سانحه رانندگی در شهرستان طبس یک کشته و چهار مجروح برجای گذاشت.به گزارش خبرنگار پایگاه خبری پلیس،سرهنگ حسین رضایی در تشریح این خبر اظهار داشت:روز گذشته با اعلام مرکز فوریت های پلیسی ۱۱۰ مبنی بر تصادف در محور «طبس–یزد»بلافاصله مأموران پلیس راه به همراه گروه امداد به محل سانحه اعزام شدند.وی افزود:مأموران با حضور در صحنه دریافتند، پژو ۲۰۶ با سواری پراید برخورد می کند که در این سانحه؛راننده پراید در دم کشته و چهارنفر از سرنشینان هر دو خودرو مجروح و به بیمارستان منتقل شدند. سرهنگ رضایی تصریح کرد:کارشناس پلیس راه علت حادثه را بی احتیاطی راننده سواری پژو۲۰۶به علت انحراف به چپ اعلام کرد.

کشف ۲۷۵میلیونی احشام قاچاق در بشرویه

–فرمانده انتظامی شهرستان بشرویه از کشف ۲۷۵میلیون ریال احشام قاچاق در این شهرستان خبر داد.به گزارش خبرنگار پایگاه خبری پلیس،سرهنگ محمود علیپوردر تشریح این خبر گفت:روز گذشته مأموران انتظامی شهرستان بشرویه هنگام کنترل محورهای عبوری به یک کامیونت ایسوزو حامل احشام مشکوک شدند و خودرو را به لاین بازرسی هدایت کردند.وی افزود:مأموران در بازرسی از خودرو تعداد ۴۰رأس گوسفند که فاقد مجوز از دامپزشکی بود کشف کردند. سرهنگ علیپور با بیان اینکه کارشناسان ارزش ریالی این محموله قاچاق را ۲۷۵میلیون ریال برآورد کردند اظهار داشت:در این رابطه خودرو توقیف و متهم با تشکیل پرونده جهت سیر مراحل قانونی به مراجع قضائی معرفی شد.

کشف ۵۶ کیلو تریاک در شهرستان سربیشه

فرمانده انتظامی شهرستان سربیشه از کشف ۵۶کیلوگرم تریاک در این شهرستان خبر داد.سرهنگ علیرضا فولادی با اعلام این خبر گفت:روز گذشته مأموران انتظامی شهرستان هنگام کنترل محورهای عبوری به یک دستگاه وانت پیکان و موتورسیکلت که با سرعت بالایی در حرکت بودند مشکوک و به آنان دستور ایست دادند.وی افزود:متهمان با بی توجهی به ایست پلیس اقدام به فرار کردند که پس از چند کیلومتر تعقیب و گریز توسط مأموران متوقف و در بازرسی از آنان ۵۶کیلوگرم تریاک کشف شد.در این عملیات دو متهم دستگیر و پس از اعزام به دادسرا با دستور مقام قضائی روانه زندان شدند.

دالیـــــا پروتئیـــــن

جگر مرغ منجمد ۳۵۰ گرمی	کیلویی ۲۴۰۰ تومان	کالباس مارتادلا ۴۰ ٪	کیلویی ۵۲۰۰ تومان
* خیار شور یک	دبه ای ۹۵۰۰ تومان	کالباس لیونر ۵۵ ٪	کیلویی ۸۷۰۰ تومان
* خیار شور نول	دبه ای ۱۳۵۰۰ تومان	کالباس خشک ۶۰ ٪	کیلویی ۹۸۰۰ تومان
* خیار شور ویژه	دبه ای ۲۴۰۰۰ تومان	کالباس مرغ ۵۵ ٪	کیلویی ۱۰۵۰۰ تومان
قلوه گاه گوسفندی	کیلویی ۲۲۵۰۰ تومان	هات داگ ۷۰ ٪	کیلویی ۷۹۰۰ تومان
سردست برزیلی	کیلویی ۲۳۸۰۰ تومان	همبرگر ۳۰ ٪ پاک جم	بسته ای ۵۲۰۰ تومان
ران برزیلی	کیلویی ۲۶۸۰۰ تومان	همبرگر ۶۰ ٪ پاک جم	بسته ای ۸۰۰۰ تومان
گردن برزیلی	کیلویی ۲۴۲۰۰ تومان	کباب لقمه ۷۰ ٪ پاک جم	بسته ای ۸۰۰۰ تومان
گوشت چرخ کرده منجمد	کیلویی ۱۴۸۰۰ تومان	استیک پاک جم	بسته ای ۹۸۰۰ تومان
شنیسل منجمد ممتاز	کیلویی ۱۴۵۰۰ تومان	همبرگر ۳۰ ٪ شوکا	بسته ای ۳۹۵۰ تومان
شنیسل منجمد درجه یک	کیلویی ۱۳۹۰۰ تومان	همبرگر ۶۰ ٪ شوکا	بسته ای ۶۰۵۰ تومان
شنیسل منجمد	کیلویی ۱۳۵۰۰ تومان	کباب لقمه ۳ تیکه شوکا	بسته ای ۵۸۵۰ تومان
ران مرغ منجمد	کیلویی ۷۱۰۰ تومان	استیک ظرفی شوکا	بسته ای ۱۴۷۰۰ تومان
ماهی تیلاپیلا	کیلویی ۱۵۸۰۰ تومان	سویابرگر شوکا	بسته ای ۲۹۵۰ تومان
استیک شیر خالدار	کیلویی ۲۰۵۰۰ تومان	همبرگر ۳۰ ٪ شهراد	بسته ای ۲۴۰۰ تومان
استیک شاه ماهی	کیلویی ۲۱۵۰۰ تومان	همبرگر ۶۰ ٪ شهراد	بسته ای ۴۲۰۰ تومان
سوسیس آلمانی ۱	کیلویی ۳۹۰۰ تومان	پنیر پیتزا ۹۵۹۵	کیلویی ۱۳۲۰۰ تومان
سوسیس آلمانی ۲	کیلویی ۳۲۰۰ تومان	پنیر پیتزا ون	کیلویی ۱۱۲۰۰ تومان

آدرس: بازار روز پاسداران ۳۲۴۴۲۸۷۶ – ۰۹۳۵۳۳۱۵۶۵۶ بهروش

سینمـــا فردوســـی

اکسیـــدان		پا تو کفش من نکن		
شروع سانس	۱۶:۱۵	۲۰:۱۵	۱۸:۱۵	۲۱:۴۵

کانال خبری cinemaferdosi@ تلگرام
آدرس: میدان امام تلفن: ۳۲۲۲۲۱۳۴
Cinemaferdosi_Birjand اینستاگرام

قالیشویی و مبل شویی ترنج پاک و صاف مثل روز اول
☑ کاور شده ☑ بدون هرگونه چروک ۳۱۱۰۴
☎ تلفن: ۷ – ۳۲۲۵ ۵۵ ۵۶

قالیشویی و مبل شویی نفیس Nafis Carpet cleaning درجه یک
مجهز به دستگاه آبگیر لوله ای بدون درب
صافِ و تمیز همچو روز اول
۳۲ ۴۴ ۶۶ ۶۰

قالیشویی و مبل شویی یاتریس
اولین و تنها دارنده دستگاه آبگیر چهارلول در شرق کشور با قابلیت آبگیری همزمان، ٤ تخته فرش بصورت کاملا مجزا
اولین دارنده دستگاه آبگیر لوله ای بدون درب در استان
صافِ صاف تختِ تخت بدون چین و چروک
درجه یک / کاور شده
۳۲ ۴۴ ۰۰۰ ۱ - ۳
پیشرو در صنعت قالیشوئی استان

افزایش ۴۰ درصدی نذورات قربانی در خراسان جنوبی

صدا و سیما- نذورات قربانی مردم خراسان جنوبی در روز عید سعید قربان امسال ۴۰ درصد افزایش یافت. معاون توسعه مشارکت های مردمی کمیته امداد امام خمینی(ره) استان گفت : در روز عید قربان ۲ میلیارد و ۶۱۷ میلیون ریال نذورات نقدی و گوشت قربانی در پایگاه های جمع آوری نذورات استان جمع آوری شد که این رقم در روز عید قربان پارسال یک میلیارد و ۷۴۶ میلیون ریال بود.رفیعی افزود: در روز عید قربان هزار و ۶۴۳ کیلوگرم گوشت به ارزش یک میلیارد و ۹۳۳ میلیون ریال و ۶۸۳ میلیون و ۴۳۰ هزار ریال کمک نقدی در پایگاه ها جمع آوری شد.

سرباز اقتصادی در راه بازار صنایع استان

برزجی- رییس بسیج کارگری استان از اجرای طرح سرباز اقتصادی در خراسان جنوبی خبر داد و گفت: این طرح به منظور بازاریابی بهتر واحدهای تولیدی و صنعتی استان اجرا می شود. امیری در گفتگو با آوا عنوان کرد : در اسیب شناسی های انجام گرفته از مشکلات واحد های تولیدی و صنعتی استان متوجه شدیم در کنار همه مشکلات از جمله نقدینگی واحد های تولیدی بازار فروش مناسبی نیز ندارند. وی ادامه داد: به همین منظور طرح سرباز اقتصادی در حال تدوین است تا برای اولین بار در کشور برای کمک به بازاریابی صنایع تولیدی اجرا شود .رییس جامعه بسیج کارگری استان خاطر نشان کرد : برای اجرای این طرح فارغ التحصیلان مرتبط با کارهای صنعت و معدن می توانند در رده کارشناسی و کارشناسی ارشد دو سال سربازی را مانند امریه در واحدهای صنعتی پشت سر بگذرانند .امیری با بیان اینکه سرباز اقتصادی موظف به بازاریابی برای واحد تولیدی است افزود: این شخص به کمک دانشی که دارد در مدت خدمت سربازی محصولات واحد های تولیدی و صنعتی را در اقصی نقاط کشور معرفی می کند. وی تاکید کرد : این طرح هنوز در حال پیگیری است و در صورت اجرایی شدن مشکل بازار فروش صنایع استان رفع می شود . رییس بسیج کارگری استان با بیان اینکه این موضوع در اسفند ماه سال گذشته برای طرح به شورای عالی بسیج کشور رفته است گفت: در حال حاضر مشغول تدوین ایین نامه ها هستیم. امیری تاکید کرد: هیچ مانعی سر راه اجرای طرح وجود ندارد مرزی نیز برای خدمت در واحد های تولیدی نیست و واحدهایی که نیاز به بازاریاب دارند می توانند از این طرح استفاده کنند. وی سابقه کاری و گذراندن دوره کارورزی را از مزایای این طرح برای فارغ التحصیلان مشمول خدمت سربازی عنوان کرد و گفت: شخص به مدت دو سال در اختیار واحد تولیدی و صنعتی است و علاوه بر حق الزحمه ای که در قانون برای سربازان تعریف شده احتمالا با پیشنهادی که در این طرح داریم از بیمه تامین اجتماعی نیز برخوردار شده و این دو سال جزو سوابق کاری او محسوب شود.

(Ava.news12@gmail.com)

کودکان کار را از منظر دیگری بشناسیم

مدیریت رفتار مردم ، مؤثر در کاهش کودکان خیابانی

قاسمی-مدیرکل دفتر امور اجتماعی و فرهنگی استانداری خراسان جنوبی با بیان اینکه پدیدهٔ کودکان خیابانی پیش از آن که ناشی از خانوادهٔ ناسالم و تربیت ناهنجار باشد، متأثر از ساخت بیمار گونهٔ جامعه است، افزود: مدیریت رفتار مردم در این مورد نقش به سزایی دارد و افزایش چشمگیر پدیده کودکان خیابانی و کار در سال های اخیر صرف نظر از منظرهٔ نامناسبی که در شهر ها ایجاد کرده، زندگی در خیابان ها مشکلاتی برای این کودکان ایجاد می کند که از زوایای گوناگون قابل بررسی می باشد. «عصمت محمودی» اظهار کرد که از جملهٔ این موارد می توان به مشکلات بهداشتی، رفتاری و اخلاقی، آسیب های اجتماعی و آموزش کودکان اشاره کرد. وی تأکید کرد که یادگیری فرهنگ خشن خیابانی از ویژگی های رفتاری و اخلاقی کودکان خیابانی می باشد و باعث می شود به دلیل نقصان در فرآیند جامعه پذیری و فرهنگ پذیری نتوانند رفتاری همسن سایر گروه های سنی خود داشته باشند. به گفتهٔ وی کودکانی که در محیط خانوادگی ناسالم و بیمار رشد می کند و بیشتر وقت خود را در خیابان ها و میادین در میان افراد بزهکار و مجرم می گذارنند، نمی توانند از تربیت صحیحی برخودار شوند و در ایجاد ارتباط اجتماعی مناسب با دیگران نیز ناتوان خواهند ماند.

کودکان کار در دام قاچاقچیان و خلافکاران

مدیرکل دفتر امور اجتماعی و فرهنگی استانداری اظهار کرد که مشکل کسب درآمد و افزایش تعداد کودکان خیابانی آن ها را به رقابتی هرچه بیشتر با یکدیگر ترغیب می کند و این رقابت تحقیر آمیز به همراه استفاده از روش هایی برای جلب ترحم دیگران و کسب درآمد بیشتر از سایران وضعی رقت انگیز برای آنان به وجود می آورد. «محمودی» خاطر نشان کرد: بسیاری از کودکان خیابانی به دلیل افتادن در دام قاچاقچیان و خلافکاران مورد سوء استفاده های جنسی قرار می گیرند. وی افزود: گذران زندگی و امرار معاش راهی جز پیوستن به گروه های تبهکار و قاچاقچی پیش روی این کودکان قرار نمی دهد. به گفتهٔ وی کودکان کار از همان اوایل شروع کار در دام گروه های قاچاقچی و خلافکار گرفتار می شوند و تحت آموزش های نامناسبی برای استثمار و بهره گیری های جنسی قرار می گیرند که از جمله آن ها می توان به آموزش کودکان برای حمل وتوزیع مواد مخدر و مشروبات الکلی، تکدی گری، انواع سرقت، سوءاستفاده های جنسی، به کار گیری در مشاغل دستفروشی و فروش کودکان برای تجارت اعضای بدن آن ها اشاره کرد.

از ابراز ترحم به این کودکان پرهیز کنید

این مقام مسئول تصریح کرد که از نظر رشد اجتماعی ۳۷ تا ۸۰ درصد این کودکان مشکلاتی مانند پرخاشگری، ناسازگاری، سرقت و تمایل به بزهکاری دارند. «محمودی» به مردم تأکید کرد که از انجام هرگونه ابراز ترحم یا حالت احساسی در مقابل کودک خیابانی دوری کنید. وی ادامه داد: همچنین از هرگونه پرخاش و بی‌احترامی و به کار بردن الفاظ رکیک و رفتار نامناسب در برابر سماجت و اصرار آن ها پرهیز کنید چون عقده‌های حقارتی که از این وضع ناشایست در فکر و ذهن این کودکان انباشته می‌شود، آینده بغرنجی را برای آنها دربر خواهد داشت. به گفتهٔ وی از هرگونه حرکت و رفتاری که باعث شود این کودک تصور کند کار او جالب است خودداری کنید به دلیل اینکه آن را به منزله تأیید کارشان می دانند و باعث بروز و شیوع این حرکات ناشایست می شود.

استقبال نکردن از حضور آنان در جامعه

مدیرکل دفتر امور اجتماعی و فرهنگی استانداری راهکار جلوگیری و کاهش کودکان خیابانی را انتقال حس بی‌توجهی یا عدم استقبال اجتماعی از حضورشان عنوان کرد و ادامه داد: تا این نبود استقبال باعث شود گردانندگان باندهایی که مسئول بروز فجایع شهری از این دست هستند، عدم توفیق خود را در به کارگیری کودکان به کارهای ناروا ببینند.

«محموی» تصریح کرد که به این منظور باید از هرگونه ارتباط بی‌حد و حصر با کودکان خیابانی که بی‌دلیل آنها را در جریان جزئیات زندگی فردی شما قرار دهد، پرهیز کرد. وی اضافه کرد: به عنوان یک شهروند می‌توان از راه‌های دیگری مانند حضور در مشارکت‌های اجتماعی برای از بین بردن شرایط نامناسب برای کودکان خیابانی، شرکت در کلاس‌هایی که توسط نهادهای مدنی برگزار می‌شوند و به ریشه‌کن کردن این معضلات و مشارکت شهروندان بسیار بها می‌دهند و آن را ضروری می‌دانند، برای کمک به آنها استفاده کنیم. وی تأکید کرد که در مقابل این کودکان باید از کلمات مؤدبانه استفاده و با احترام با آنان برخورد کرد تا همیشه در ذهنشان بماند که اجتماع دشمن آنها نیست. به گفتهٔ وی یکی دیگر از راه های کمک به این کودکان راهنمایی آنان به مراکز تحصیلی مخصوص در نزدیکی منزلشان برای ادامه تحصیل می باشد.

(Ava.news16@gmail.com)

مدیرکل تعاون، کار و رفاه اجتماعی بیان کرد:

صادرات ۲۸ میلیون دلاری تعاونی ها در چهار سال گذشته

کاری – مدیرکل تعاون، کار و رفاه اجتماعی خراسان جنوبی ظهر روز گذشته در نشست خبری با اصحاب رسانه عنوان کرد دو وظیفه اصلی : اداره کل تعاون، کار و رفاه اجتماعی صیانت از نیروی کار و تنظیم و نظارت بر روابط کار است. محمد سنجری از راه اندازی واحد مشاوره قبل از فرآیند رسیدگی به شکایات با دعوت از کارفرما و کارگر نام برد و افزود با اجرایی شدن این طرح و کارها لازم طی چهار سال اخیر تعداد شکایات کارگر و کارفرما ۵۰ درصد کاهش یافته است.مدیرکل تعاون، کار و رفاه اجتماعی خراسان‌جنوبی با بیان اینکه در حال حاضر ۲۴۶ تشکل کارگری و کارفرمایی در استان فعال است، گفت: در چهار سال گذشته ۵۶ هزار نفر از کارگران استان از بیمه تکمیلی برخوردار شدند و ۲۲ یادواره شهدای کارگر نیز در استان برگزار شده است . سنجری ادامه داد: طی این مدت ۲۳۶ مسابقه ورزشی بین تیم‌های کارگری برگزار شده و ۲۳۹۰ خانواده کارگر استان از استراحتگاه‌های کشور استفاده کرده‌اند .وی اظهارکرد: در حوزه آسیب‌های اجتماعی نیز ۵۵ دوره آموزشی برای پیشگیری از آسیب‌های اجتماعی بین جامعه کارگری برگزار شده است

کاهش ۵۰ درصدی حادثه در استان

سنجری ادامه داد: چهار ساله گذشته۹۵۸ نفر از کارگرانی که به هر دلیل بیکار شدند، توانسته اند از بیمه بیکاری استفاده کنندازاین تعداد اشتغال مجدد برای ۵۲۵ نفر مهیا شده است.مدیرکل تعاون، کار و رفاه اجتماعی خراسان جنوبی با بیان اینکه طی دوره چهار ساله گذشته ۲۲ هزار و ۶۵۶ مورد از کارگاه های استان بازرسی شده است، ادامه داد: ۳۷ هزار نفر ساعت آموزش ایمنی و ۲۱۴ مورد کمیته حفاظت فنی و بهداشت کار نیز در چهار سال گذشته انجام شده است.سنجری افزود: در پایان سال ۹۲ حدود ۵۲ حادثه ناشی از کار در استان داشته ایم، و این رقم در پایان سال ۹۵ به ۲۵ مورد حادثه کاهش پیدا کرده است. و با کاهش ۵۰ درصدی روبرویم.وی با اشاره به اینکه در دوره چهار ساله گذشته ۸۹ تشکل کارگری و کارفرمایی در استان تشکیل شده است، عنوان کرد: هفت هزار و ۶۰۰ نفر ساعت آموزش نیز برای تشکل های استان برگزار شده است.مدیرکل تعاون، کار و رفاه اجتماعی خراسان جنوبی ادامه داد: اکنون ۲۴۶ تشکل فعال در استان وجود دارد و کمیته مطالعات فرهنگ کار نیز در استان تشکیل شده است. سنجری با بیان اینکه ۵۵ دوره آموزشی نیز برای پیش گیری از آسیب های اجتماعی در استان برگزار شده است. افزود: طرح ملی پیمایش خشونت، و سرمایه اجتماعی نیز در استان اجرایی شده است.

در ۴ سال گذشته ۳۸ هزار فرصت شغلی در سامانه ثبت شده است

مدیرکل تعاون، کار و رفاه اجتماعی خراسان جنوبی یادآور شد: در دوره چهار ساله گذشته ۳۸ هزار فرصت شغلی در سامانه ملی رصد ثبت شده است. سنجری افزود: ۸۱ میلیارد تومان تسهیلات نیز به سه هزار نفر متقاضی مشاغل خانگی در استان پرداخت شده است.

وی با اشاره به اینکه وظیفه صدور پروانه کار برای سرمایه گذاران و کارگران اتباع خارجی بر عهده اداره کل کار است افزود: اما ا اگر نیروی متخصص ایرانی وجود داشته باشد هیچ گاه پروانه کار برای اتباع خارجی صادر نمی شود.

ثبت ۳۵۸ تعاونی در ۴ سال گذشته

وی ادامه داد: ۳۵۸ تعاونی در چهار سال گذشته در استان تشکیل شده است و ۱۲ هزار نفر به عضویت این تعاونی ها در این مدت در آمده اند و چهار هزار و ۳۰۰ فرصت شغلی از محل این تعاونی ایجاد شده است.سنجری با بیان اینکه یک هزار تعاونی فعال در استان وجود دارد ادامه داد: در مجموع ۷۲۶ هزار نفر عضو تعاونی های استان هستند که ۲۷۴ هزار میلیون ریال سرمایه نیز دارند.وی با اشاره به اینکه ۱۱ هزار فرصت شغلی در تعاونی های استان ایجاد شده است، بیان کرد: شش هزار و ۵۰۰ نظارت بر تعاونی های استان طی چهار سال گذشته اعمال شده است.مدیرکل تعاون، کار و رفاه اجتماعی خراسان جنوبی عنوان کرد: ۱۰۰ هزار نفر ساعت آموزش تخصصی برای تعاونی های استان برگزار شده است و صادرات تعاونی ها در چهار سال گذشته نیز ۲۸ میلیون دلار بوده است.

طرح «روستا تعاون» در ۳۴ روستای خراسان جنوبی

مدیرکل تعاون، کار و رفاه اجتماعی خراسان جنوبی با بیان اینکه سهمیه استان از طرح روستا تعاون در مرحله اول تشکیل ۲۲ تعاونی و در مرحله دوم در مجموع تشکیل ۴۶ تعاون است.وی ادامه داد: تا کنون ۳۴ روستای هدف در استان شناسایی شده و مزیت سنجی این روستا ها در حال انجام است.

برگزاری ۷۰ عنوان برنامه در هفته تعاون در استان

سنجری با اشاره به اینکه ۷۰ برنامه مختلف در هفته تعاون در استان برگزار می شود، تصریح کرد: جشنواره تجلیل از ۱۰ تعاونی برتر استان و افتتاح نمایشگاه توانمندی و مشاغل خرد با شرکت ۱۰۰ تعاونی فعال از برنامه های محوری اصلی در این هفته است.

۳۷ برنامه در دهه ولایت برگزار می شود

قوسی – پیش از ظهر روز گذشته جلسه هم اندیشی بزرگداشت عید غدیرخم با حضور مدیران رسانه های استان و مسئولان ستاد مردمی غدیر استان و بنیاد بین المللی غدیر استان برگزار شد.دبیراجرایی بنیاد بین المللی غدیر در استان گفت: در برنامه های دهه ولایت توجه به نونهالان، توجه به اعزام مبلغ به شهرها و روستاها، توجه به سادات، توجه به ایتام، توجه به اطعام در روز غدیر مدنظر قرار گرفته است. نبئی ادامه داد: برگزاری بیش از هزار جشن، دهمین همایش سبزقامتان علوی، ششمین جشنواره بین المللی شعر غدیر و پنجمین جشنواره ملی آثار دانشجویی از اهم برنامه های صورت گرفته خواهد بود.

برگزاری ۳۷ برنامه در دهه ولایت

در ادامه دبیر ستاد مردمی غدیر استان بیان کرد: اگر چه خط و ربط های سیاسی همیشه وجود داشته ولی انصافا وقتی قرار است برای غدیر و امام علی (ع) کاری انجام شود، همه همدل در کنار هم قرار می گیرند. آرزومندان ادامه داد: ۳۷ برنامه از جمله آذین بندی شهر، برگزاری مسابقه پیامکی در هر شب، مسابقه عکاسی "غدیر در آینه تصویر"، توزیع سبد کالا، برافراشتن پرچم در پارک شهدای گمنام، توزیع کتاب خطبه غدیر و برنامه مولودی خوانی در زورخانه برگزار می شود. وی با اشاره به اینکه غدیر در منطقه ما متفاوت است، افزود: اولین جشن شمال شهر در مسجد امام هادی با سخنران حجت الاسلام توحیدی کارشناس شبکه ولایت- برگزار می شود و همچنین کارگاه های ویژه ای برای ائمه جماعت و مداحان با حضور این کارشناس برگزار می شود. آرزومندان ادامه داد: در بحث اطعام غدیر، تعداد زیادی از نانوایان در عید غدیر ،حاضر به توزیع رایگان نان شده اند و دو کارخانه آرد گلبرگ و یگانه هم کیسه های آرد رایگان در اختیار این نانوایان قرار می دهند.

به بزرگی غدیرخم واقف باشیم

وی گلایه کرد: خیلی از افراد از الان به فکر مقدمات اربعین و محرم شده اند و توجه ای به بزرگی عید غدیرخم ندارند، در حالی که هنوز فاصله ای زیادی تا محرم مانده است. دبیر ستاد مردمی غدیر استان خاطرنشان کرد: از دیگر طرح ها، کمک به دانش آموزان نقطه صفر مرزی بوده است. از خانواده ها درخواست می کنیم، نوشت افزارهای مازاد را به ستاد مردمی غدیر تحویل دهند تا در روستاهای مرزی توزیع شود. همچنین شماره حساب ستاد مردمی غدیر ۴۷۲۳۳۹۶۰۵ بانک تجارت می باشد. مسئول دبیرخانه کانونهای مساجد استان بیان کرد: اثبات شده است هر جا مردم پا گذاشته اند کارهای بسیار خوبی اتفاق افتاده است که نمونه آن در ستاد مردمی غدیر دیده می شود. سبزه کار ادامه داد: اگر سه عنصر غدیر، عاشورا و مهدویت را از ما بگیرند خلع سلاح می شویم. وی اضافه کرد: منتشر کردن خدمات صورت گرفته حائز اهمیت است و بهتر است نشست خبری برای تشریح برنامه ها در روزهای آتی انجام گیرد.

رسانه ها پای کار هستند

حیدری، سردبیر روزنامه امروز خراسان جنوبی گفت: بهتر است سال بعد این جلسه زودتر برگزار شود تا اطلاع رسانی بهتری انجام گیرد. وی ادامه داد: آمادگی داریم در قسمت اطلاع رسانی مسابقات و در زمینه چاپ پوستر و تراکت کمک هایی را داشته باشیم.قوسی نماینده روزنامه آوا بیان کرد: در بحث های اطلاع رسانی مطمئنا کمک خواهیم کرد و هیچ مانعی در این زمینه وجود ندارد. وی با اشاره به این که از خصوصیات شناخته شده حضرت علی یتیم نوازی است، ادامه داد: بنر و تراکت در جای خودش اهمیت دارد ولی یکی از کارهای تاثیر گذار، پخش مواد غذایی و سبد کالا و وعده غذایی در بین مردم است و بهتر است حجم بیشتری از کارها به این بخش اختصاص پیدا کند و توجه ویژه شود. زاهدی، سردبیر روزنامه زعفران گفت: بهتر است این مسائل مختص همین هفته نباشد و در طول سال مطالب و یادداشت های فرهنگی مربوط به غدیر مورد توجه قرار گیرد. وی ادامه داد: حاضریم نیم صفحه از روزنامه را تا عید غدیرخم در اختیار شما قرار دهیم.

۴ تخلف دارویی دامی در بیرجند از ابتدای سال

قاسمی- رئیس شبکه دامپزشکی شهرستان بیرجند با بیان اینکه از اول سال تاکنون ۴ تخلف دارویی داشته ایم، اظهار کرد: چند روز پیش هم ۱۱ قلم از داروهای دامی تاریخ گذشته را در یکی از داروخانه های دامپزشکی بیرجند کشف و ضبط کردیم. «علیزاده» تصریح کرد: ارزش ریالی این داروها ۱۹۰ میلیون ریال می باشد که بیشتر شامل ویتامین ها و آنتی بیوتیک ها می شود. وی عنوان کرد که بازرس های اداره دارو و درمان این شبکه در بازدیدهای دوره ای که از داروخانه های دامپزشکی داشته اند، آن ها را کشف کرده اند. به گفتهٔ وی مصرف داروهای تاریخ گذشته باعث ندادن پاسخ درمانی مناسب و حتی گاهی منجر به بروز عوارض جانبی و تلفات در حیوانات می شود. این مقام مسئول ادامه داد: مصرف داروهای مناسب و درمان بیماری ها یکی از اساسی ترین روش های داشتن دام سالم و عاری از بیماری است و دام سالم موجب افزایش بازده اقتصادی صنعت دامپروری و ایجاد اشتغال پایدار می شود.

میدان ورودی مهر شهر گل‌کاری شد

قاسمی- سرپرست شهرداری بیرجند اعلام کرد که در راستای بهسازی وضع مبلمان شهری، پروژه بهسازی میدان ورودی مهر شهر انجام شد. «خانزاد» هدف از این پروژه را زیباسازی عنوان کرد و افزود: در کمترین زمان بهسازی و گل کاری این پروژه به پایان رسید. وی تصریح کرد: از آنجایی که این میدان، در ورودی اصلی مهر شهر قرار دارد و نیاز به مرمت داشت؛ شهرداری تصمیم به بهسازی و گلکاری آن گرفت. به گفتهٔ وی مساحت میدان ۲۵۰ متر مربع می باشد که پس از بهسازی، ۱۶۰۰ بوته انواع گل فصلی در این میدان کاشته شده است.

خراسان جنوبی نیازمند ۱۵ مرکز مشاوره و مراقبت‌های پرستاری در منزل است

تسنیم-مدیر درمان دانشگاه علوم پزشکی بیرجند با بیان اینکه نخستین مرکز آمبولانس خصوصی خراسان جنوبی افتتاح شده است گفت: خراسان جنوبی نسبت به جمعیت نیاز به راه‌اندازی ۱۵ مرکز مشاوره و مراقبت‌های پرستاری در منزل دارد که در حال حاضر ۵ مرکز وجود دارد.ارجمندی در نشست خبری اظهار کرد: بیماران از سه طریق می‌توانند از مراکز مشاوره و ارائه مراقبت‌های پرستار در منزل استفاده کنند که یکی از این روش‌ها معرفی از طریق بیمارستان بعد از ترخیص بیمار توسط پرستار بخش است.وی افزود: روش دوم از طریق مراجعه بیمار به مطب پزشک و در صورت تشخیص پزشک برای خدمات گرفتن بیمار از این مراکز معرفی می‌شوند و روش سوم شخص بیمار و یا اطرافیانش احساس کنند که بیمار به خدمات پرستاری نیاز دارد که اعضای خانواده نتوانند انجام دهند باید از خدمات این مراکز استفاده کنند.مدیر درمان دانشگاه علوم پزشکی بیرجند گفت: سطح خدمات این مراکز پیشگری، درمان، آموزش و مشاوره است.

برگزاری برنامه شب‌های فرهنگی خراسان‌جنوبی در برج میلاد تهران

ایسنا- مسئول اداره میراث فرهنگی، صنایع‌دستی و گردشگری فردوس گفت: شب‌های فرهنگی

عکس: قاسمی

خراسان‌جنوبی در برج میلاد تهران در حال برگزاری است.اقدس کرم‌پور اظهار کرد: در راستای معرفی آداب و رسوم و فرهنگ منطقه خراسان‌جنوبی و پتانسیل‌های گردشگری و فرهنگی این منطقه، برنامه شب‌های فرهنگی خراسان‌جنوبی در برج میلاد تهران برگزار می‌شود.

صادرات ۲ میلیون دلاری محصولات دامی و طیور از خراسان جنوبی

صدا و سیما- صادرات محصولات دامی و طیور خراسان جنوبی ۲میلیون و۱۱۳ هزار دلار ارزآوری داشت. مدیرکل دامپزشکی استان گفت: در ۵ ماه گذشته ۱۲ هزار و ۴۸۲ تن خوراک طیور و ۴۰ هزار قطعه مرغ زنده به افغانستان صادر شد.علیرضا رفیعی پور افزود: در مدت مشابه پارسال ۱۱ هزار و ۱۹ تن خوراک طیور و ۵ هزار قطعه مرغ زنده صادر شد.

«فاطمی» مدیرکل ثبت احوال خراسان جنوبی می شود

شبستان-طی مراسمی امروز مجتبی فاطمی به عنوان مدیرکل جدید ثبت احوال خراسان جنوبی معرفی می شود. در این مراسم که قرار است از خدمات علی پورحسین مدیرکل فعلی ثبت احوال قدردانی شود، «مجتبی فاطمی» به عنوان مدیرکل جدید ثبت احوال استان معرفی می شود.

نماینده ولی فقیه در خراسان جنوبی:

مشکلات «بیکاری و رکود» نتیجه ورود کالای قاچاق به کشور است

تسنیم-نماینده ولی فقیه با بیان اینکه امنیت غذایی بسیار مهم است و قاچاق کالا و شبه قاچاق از جهت اقتصادی یک خطر است گفت: ورود کالای قاچاق در کشور سبب آسیب‌های زیاد از جمله بیکاری و رکود می‌شود. آیتا... عبادی

عکس: ایسنا

در دیدار رئیس اداره عقیدتی سیاسی سازمان اتکا کشور ضمن تبریک اعیاد قربان اظهار کرد: یکی از معضلات امروز کشور ورود انواع و اقسام کالاها از منابع نامطلوب است که چه به صورت قاچاق و چه به صورت شبه قاچاق وارد کشور می‌شود که همه اینها آسیب بزرگی در جامعه هستند چون کالاهای قاچاق سبب رکود و بیکاری در داخل کشور می‌شود.نماینده ولی فقیه گفت: آن‌چه که ممکن است در برخی از فروشگاه‌های کشور رخ دهد و در بازار ما گاهاً پر است همان اجناس تقلبی یا تاریخ مصرف گذشته و غذاهای مسموم است که خوشبختانه فروشگاه اتکا سعی کرده در این زمینه اجناس مرغوب و داخلی را به مردم عرضه کند، افزود: اینکه سازمانی مورد اعتماد مردم هم از نظر اصل کالا، کیفیت، وزن، امنیت اخلاقی، استاندارد و باشد بسیار ارزشمند است و نیروهای مسلح که امنیت کشور را تامین می‌کنند با تشکیل و افتتاح این فروشگاه‌ها امنیت غذایی خانواده‌های مصرف را هم تامین می‌کنند.در ادامه حجت‌الاسلام علی‌اصغر مومنی در این دیدار اظهار کرد: سازمان اتکا چند سالی است که در خدمت جامعه هدف و خانواده‌های مسلح است.وی افزود: تعبیر بنده از اتکا به خدمت برای نظام است چون این سازمان سرمایه عظیم به گستردگی همه کشور دارد و بیش از ۴۰۰ فروشگاه در کشور داریم که ماموریت خدمت رسانی به نیروهای مسلح را در سراسر کشور برعهده دارند.

حجاج استان وضع مطلوبی دارند

کاری-پزشک اعزامی مرکز پزشکی جمعیت هلال احمر خراسان جنوبی بیان کرد وضع عمومی حجاج استان بسیار مطلوب بوده و تا کنون هیچ مورد خاصی از بیماری های خطرناک مسری مشاهده نشده است.دکتر سیادت با بیان اینکه زائران استان در صحرای عرفات هستند ، افزود: تا کنون هیچ یک از زائران استان در بیمارستان بستری نشده اند و شایعترین بیماری در بین حجاج تنها سرماخوردگی بوده است.دکتر والهی ، پزشک اعزامی مرکز پزشکی جمعیت هلال احمر استان نیز ادامه داد : با توجه به اینکه سیستم پزشکی حج به صورت الکترونیکی و آنلاین قابل دسترسی است ، تا کنون هیچ کدام از زائران نیاز به مراقبت ویژه نداشته اند.وی با بیان اینکه شرایط و امکانات دارویی بسیار مطلوب است ، افزود : نیروهای امنیتی و انتظامی سعودی نیز کمال هماهنگی و همکاری را با زائران ایرانی دارند .دکتر والهی با بیان اینکه در حج امسال ۶ پزشک مسئولیت معاینه و حفظ سلامت زائران ۱۲ کاروان را برعهده دارند افزود : در سال ۹۴ ، تعداد ۴ پزشک حاجیان را همراهی می کردند .وی به افزایش تعدا زائران در حج امسال اشاره کرد و افزود : مراسم حج امسال تا کنون به خوبی برگزار شده و حاجیان اعمال خود را انجام داده و صبح امروز نیز در رمی جمرات بوده اند .

۸ نمایشگاه عکس دفاع مقدس در خراسان جنوبی برگزار می شود

مهر-مدیرکل فرهنگ و ارشاد اسلامی استان از برگزاری هشت نمایشگاه عکس با موضوع دفاع مقدس خبر داد.در ستاد گرامیداشت هفته دفاع مقدس استان بیان کرد: طی هفته دفاع مقدس هشت نمایشگاه عکس در شهرستان های استان برگزار می شود.وی غبار روبی گلزار شهدای گمنام، برگزاری نشست بصیرتی دفاع مقدس و برگزاری شب شعر و خاطره گویی دفاع مقدس را از دیگر برنامه های قابل اجرا عنوان کرد. معاون سیاسی، اجتماعی و امنیتی استانداری گفت: مردم و دستگاه های اجرایی نباید در گرفتاری ها و روزمرگی ها، دفاع مقدس را فراموش کنند.حسینی در این جلسه بیان کرد: دفاع مقدس یک ملاک است و پیام های متفاوت و زیادی دارد.

درخشش دادرسان دختر هلال احمر بیرجند در المپیاد کشوری

کاری-معاون جوانان جمعیت هلال احمر استان عنوان کرد: دختران دادرس هلال احمر شهرستان بیرجند در المپیاد آماده مرحله کشوری که از پنجم تا نهم شهریور در استان گیلان برگزار گردید در ده رشته از آیتم های مسابقات موفق به کسب مقام های برتر گردیدند.فائزه موهبتی با بیان اینکه مسابقات در بخش های امدادی ، ورزشی و فرهنگی برگزار شده است افزود : هدف از اجرای این مسابقات افزایش سطح ایمنی ، کاهش خطر پذیری مدارس و ارج نهادن به جایگاه جوانان بوده که در گرایش جوانان به فعالیت های گروهی و بشردوستانه و همچنین پربار کردن اوقات فراغت جوانان گامی موثر می باشد.

آوای خراسان جنوبی

بانک صادرات خراسان جنوبی

روزنامه اجتماعی ، فرهنگی ، ورزشی و اقتصادی
مدیرمسوول و صاحب امتیاز : غلامرضا جعفرپور مقدم
سردبیر : علی جعفرپور مقدم
بیرجند، شهدا ۸ ، ساختمان آوا صندوق پستی ۱۳۶ تلفن : ۳۲۲۲۴۵۸۲ نمابر : ۳۲۲۳۴۵۸۳
رتبه ۱۵ نشریات استانی - عضو اتحادیه مطبوعات محلی و شرکت تعاونی مطبوعات کشور
چاپ: چاپ و نشر گلرو - بها: ۵۰۰ تومان (۵۰ درصد تخفیف تک فروشی)

کانال تلگرامی : @ AVANEWS724 سامانه پیام کوتاه : ۳۰۰۰۲۷۲۴۲۴

حدیث روز

امام سجاد علیه السلام فرمودند:
حُجُّوا وَ اعتَمِرُوا تَصِحَّ أبدانُکُم و تَتَّسِع أرزاقُکُم
حجّ و عمره به جای آورید تا بدن تان سالم و روزی تان فراخ شود.
(الکافی: ج۴، ص۲۵۲)

اوقات شرعی مرکز استان

اذان ظهر	۱۲:۳۲
اذان مغرب	۱۹ : ۱۳
نیمه شب شرعی	۲۳ : ۵۰
اذان صبح	۴ : ۴۵
طلوع آفتاب	۶ : ۰۹

WWW.AVA724.IR EMAIL:AVA.KHJNEWS@YAHOO.COM

آگهـــی مزایـــده (۹۶/۳)

بانک صادرات خراسان جنوبی در نظر دارد: تعداد ۹ واحد از املاک مازاد و ماشین آلات مازاد خود را به شرح ذیل از طریق مزایده عمومی به فروش برساند. متقاضیان شرکت در مزایده می توانند جهت کسب اطلاعات بیشتر از روز درج آگهی یکشنبه ۹۶/۰۶/۱۲ الی ۹۶/۰۶/۲۰ نسبت به دریافت اسناد مزایده اقدام و تا پایان وقت اداری (ساعت۱۴) روز سه شنبه ۹۶/۶/۲۸ به نشانی بیرجند - خیابان مدرس نبش مدرس ۹- اداره مرکزی بانک صادرات طبقه اول - دایره تدارکات و ساختمان نسبت به عودت آن اقدام نمایند.

پاکت های پیشنهادی ارائه شده رأس ساعت ۱۰ صبح روز چهارشنبه ۹۶/۰۶/۲۹ در محل فوق با حضور اعضای کمیسیون معاملات بانک و متقاضیان خرید مفتوح ، قرائت و برندگان مشخص خواهد شد.

لازم به ذکراست، اسناد شرکت در مزایده بایستی تا پایان وقت اداری مورخ ۹۶/۰۶/۲۸ فقط به دایره تدارکات و ساختمان بانک تحویل و رسید اخذ گردد.

توضیحات و شرایط :

جهت دریافت اسناد مزایده، ارائه اصل فیش واریزی به مبلغ ۱۰۰/۰۰۰ ریال به شماره حساب ۰۱۰۱۵۳۲۴۵۴۰۰۲ به نام دایره تدارکات و ساختمان بانک صادرات خراسان جنوبی الزامی است.

مبلغ سپرده شرکت در مزایده معادل ۵% قیمت پایه مندرج در آگهی می باشد که طبق مندرجات اسناد مزایده می بایست اقدام گردد.

بازدید از املاک و اموال مورد مزایده در روزهای اداری از ساعت ۸ تا ۱۴ فراهم و برای تمامی شرکت کنندگان ضروری می باشد.

مزایده گذار در رد یا قبول یک یا تمامی پیشنهاد خرید مختار است.

کلیه املاک با وضع موجود به فروش می رسد.

نحوه دریافت ثمن معامله پس از اعلام برندگان و همزمان با انعقاد قرارداد به شرح جدول ذیل می باشد :

ردیف	شرایط پرداخت (گروه)	میزان پرداخت نقدی	میزان پرداخت غیر نقدی (باقیمانده در اقساط)
۱	ز	اولویت با پرداخت نقدی ، پیشنهاد غیر نقدی با اولویت پرداخت به ترتیب ذیل (۲-۳-۴-۵) قابل بررسی خواهد بود	
۲	%۷۰		۳۰% در اقساط ۱۲ ماهه (با سود بانکی)
۳	%۵۰		۵۰% در اقساط ۲۴ ماهه (با سود بانکی)
۴	%۳۰		۷۰% در اقساط ۳۶ ماهه (با سود بانکی)
۵	%۱۰		۹۰% در اقساط ۶۰ ماهه (با سود بانکی)

بانک صادرات خراسان جنوبی

لیست املاک مازاد بانک صادرات مدیریت شعب خراسان جنوبی (مزایده ۹۶/۳)

ردیف	نام استان	نام ملک	نام شهر	نشانی	شماره پلاک ثبتی	مساحت (متر مربع) عرصه	مساحت (متر مربع) اعیان	نوع مالکیت: ملکی تملیکی سرقفلی اوقافی /غیر اوقافی	نوع ملک: ساختمان آپارتمان مغازه ، زمین سایر	نوع کاربری: بانک ، تجاری اداری مسکونی صنعتی رفاهی آموزشی ورزشی ، انبار مزروعی کارگاه ، سایر	نوع سند	قیمت پایه	متصرف: ندارد / دارد (بانکی / غیر بانکی)	نوع بهره برداری فعلی: تخلیه اشغال بلااستفاده	توضیحات
۱	خراسان جنوبی	سهم‌مشاعی از مرغداری به ظرفیت ۳۰ هزار قطعه	آرین شهر	آرین شهر - ابتدای جاده چاهک موسویه سمت چپ	۱۲۸/ ۱۶۵۳	۲۵۵۷۸	۴۱ ۸۹	تملیکی	سایر	کشاورزی	مشاعی (سهم بانک ۲/۶۶ دانگ از ششدانگ می باشد)	۱,۸۸۲,۷۵۰,۰۰۰	دارد (غیر بانکی)	اشغال	(به شکل موجود) سهم بانک ۲/۶۶ دانگ از ششدانگ می باشد (قیمت پایه مربوط به سهم بانک می باشد)
۲	خراسان جنوبی	زمین کشاورزی و دامداری	قاین	قاین - روستای محمدآبادعلم	۱۶۸۰/۲۸	۷۲۱۷۳.۵	۸۸۳	تملیکی	زمین	کشاورزی	ششدانگ	۱,۳۱۷,۶۰۰,۰۰۰	ندارد	اشغال	(به شکل موجود)
۳	خراسان جنوبی	کارخانه سنگ بری	نهبندان	نهبندان - شهرک صنعتی	۷۶۶/۳	۹۹۳۶	۱۸۷۷	تملیکی	ساختمان و زمین	صنعتی	جانشینی	۱۷,۸۳۳,۵۷۶,۰۰۰	ندارد	تخلیه	سوله صنعتی - ساختمان مدیریت اداری و پرسنلی و اموال (به شکل موجود)
۴	خراسان جنوبی	سهم‌مشاعی از ساختمان مسکونی	بیرجند	بیرجند - خیابان پاسداران - پاسداران ۲-پلاک ۳۶	۲۴۹/۱۷/۳۰۴۸	۳۳۶	۴۴۴	تملیکی	ساختمان	مسکونی	انتقال اجرایی	۸۹۶,۰۰۰,۰۰۰	دارد (غیر بانکی)	اشغال	سهم بانک یک دانگ و شش دهم دانگ مشاع از ششدانگ (قیمت پایه مربوط به سهم بانک می باشد)
۵	خراسان جنوبی	سهم مشاعی از ساختمان مسکونی	بیرجند	بیرجند - خیابان عدل عدل ۲۳- خیابان باهنر شرقی - پلاک ۴۱- مقابل مدرسه	۲۴۹/۳۳۷۵	۲۰۰	۲۰۳/۲	تملیکی	ساختمان	مسکونی	انتقال اجرایی	۴۱۹,۲۰۰,۰۰۰	دارد (غیر بانکی)	اشغال	سهم بانک یک سهم و چهاردهم مشاع از کل ده سم از ششدانگ (قیمت پایه مربوط به سهم بانک می باشد)
۶	خراسان جنوبی	سهم‌مشاعی باغ و مرغداری روستای‌علی آباد داور آباد	بیرجند	بیرجند - روستای علی آباد داور آباد	۷۶۹/۲۴	۵۰۰۰	۱۳۵۲	تملیکی	ساختمان و زمین	مزروعی	انتقال اجرایی	۱,۵۳۷,۶۰۰,۰۰۰	دارد (غیر بانکی)	اشغال	بیست و پنج سهم و یک چهارم سهم مشاع از ۴۷ سهم مشاع از ۸۴۰ سهم مشاع از ششدانگ (قیمت پایه مربوط به سهم بانک می باشد)
۷	خراسان جنوبی	شرکت تولیدی آجر سفال	قاین	قاین - کیلومتر ۵ جاده اسفدن - قاین	۱۳۱/۱۸۳۷	۸۰۱۱۲/۵۰	۳۶۴۰	تملیکی	سایر	صنعتی	انتقال اجرایی	۸,۸۴۸,۰۰۰,۰۰۰	ندارد	اشغال	ساختمان اصلی کوره - سالن تولید - انبار قیر - اتاقک پمپ - ساختمان اسکان کارگران ساختمان مدیریت سوله انبار - ماشین آلات شامل سیلوی خاک - والس- مخلوط کن - مخلوط کن پرس - پرس - پمپ وکیوم - مجموعه برش - نوارهای نقاله و ... تأسیسات برق ، آب و تجهیزات متفرقه (به شکل موجود)
۸	خراسان جنوبی	ساختمان تجاری به همراه ساختمان مسکونی	سرایان	سرایان - خیابان امام خمینی (ره)	۱/۸۵۷/۲۹۱۱	۴۱۹ متر مربع کل زمین تجاری و مسکونی	۲۰۸ مترمربع تجاری ۱۲۵ مترمربع مسکونی	ملکی	ساختمان	تجاری مسکونی	ششدانگ	۹,۳۶۷,۰۲۰,۰۰۰	ندارد	تخلیه	سازه ساختمان تجاری اسکلت فلزی و سازه ساختمان مسکونی به صورت نیمه اسکلت - نما آجر سه سانت کف سازی سنگ و سرامیک - سیستم گرمایش شوفاژ - سیستم سرمایش کولر آبی - دارای انشعاب برق سه فاز و تک فاز ۲۵ آمپر و آب و گاز و تلفن
۹	خراسان جنوبی	سهم‌مشاعی مزرعه و باغ پسته	بیرجند	دشت مختاران	۶۶۵/۹	۵۹۱۳۸۲	-	تملیکی	زمین - سایر	مزروعی	مشاعی (سهم بانک ۶۷ سهم و پنجاه و چهار شصتم‌سهم مشاع از کل ۲۸۸ سهم ششدانگ)	۴,۶۹۳,۷۷۱,۸۶۷	دارد (غیر بانکی)	اشغال	پلاک ۹ فرعی دهستان قیس آباد پلاک ۶۶۵ اصلی بخش ۴ بیرجند در جریان ثبت بوده و در مرحله تحدید حدود می باشد و پیگیری ادامه عملیات برعهده خریدار خواهد بود. ضمنا مالکیت بانک بر یک چهارم چاه آب به شماره پروانه بهره برداری ۱۸۰۰۹/۴۱۰ با دبی ۱۵ لیتر بر ثانیه قطعی بوده و پروانه چاه به نام بانک صادرات خراسان جنوبی می باشد

تـــور دبـــی

همـــراه با پرداخت ۱۰۰ دلار هدیه نقدی

پرواز رفت و برگشت از مبدا مشهد + ویزای توریستی دبی + ۳ شب و ۴ روز اقامت هتل (یا بیشتر) + صبحانه + ناهار + بیمه مسافرتی + راهنمای فارسی زبان + ۱۰۰ دلار هدیه نقدی پس از بازدید از نمایشگاه

هتل ۳ ستاره معمولی : ۱/۵۷۰/۰۰۰
هتل ۴ ستاره معمولی : ۱/۶۸۰/۰۰۰
هتل ۴ ستاره لـــوکس : ۱/۸۸۰/۰۰۰
نرخ تـــور روی کمترین پله نرخی پـــرواز بسته شده

آسیا پـــرواز (کاشانی)
WWW.ASIAPARVAZ.COM
امکان اقـامت مسافر تا ۱۳ شب در دبی
flydubai

آدرس: بیرجند - حاشیه بلوار شهید صیاد شیرازی تلفن: ۹۱-۳۲۲۳۳۰۹۰

(تقدیر و تشکر)

مردم شریف و نیک اندیشان عزیز

خداوند بزرگ و متعال را شاکر و سپاسگزاریم که بر ما منت نهاد و مهر معلولین عزیز مؤسسه توانبخشی حضرت علی اکبر (ع) را در دل همه نیک اندیشان قرار داد که باز حماسه ای از انفاق و ایثار به نمایش گذاشتند. با تمام توان به نمایندگی از هیئت مدیره محترم، معلولین عزیز و همه مددکاران که افتخار تیمار ۳۵۰ معلول عزیز ذهنی را عهده دارند، از تمامی خیرین نیک اندیش، آحاد و قاطبه مردم شریف، ائمه محترم جمعه سراسر استان، ائمه جماعات مساجد، مسئولین عزیز و نوعدوست که به نحوی به وظیفه انسانی اخلاقی خویش بذل محبت نموده و در معرفی شایسته وظایف مؤسسه خیریه توانبخشی حضرت علی اکبر (ع) ایفای نقش نموده و زمینه این بذل مهم در عید سعید قربان و دیگر ایام در طول سال را فراهم می نمایند، صمیمانه تشکر و قدردانی می کنم و برای همه درگذشتگان فقید از درگاه واسعه خداوند غفران الهی مسئلت دارم و در پایان از زحمات بی دریغ و حضور مؤثر نمایندگان اداره کل دامپزشکی استان و بذل همت مرکز بهداشت شهرستان بی نهایت سپاسگزارم.

والسلام علی عبادا...الصالحین

محمدحسن اکبری مطلق
مدیرعامل مؤسسه خیریه توانبخشی حضرت علی اکبر(ع)

جناب آقای اسد بهلگردی مدیریت محترم بانک سپه منطقه خراسان جنوبی
جناب آقای حسین محمدپور
معاونت محترم اعتباری بانک سپه منطقه خراسان جنوبی
جناب آقای محمد حسین چهاردهی
معاونت محترم مالی و اداری بانک سپه منطقه خراسان جنوبی

انتصاب نیک و شایسته شما عزیزان را به سمت های جدید که نشان از شایستگی های ارزشمندتان می باشد، صمیمانه تبریک و تهنیت عرض می نماییم.

موسسه خیریه هیئت ابوالفضلی – ستاد برگزاری جشن گلریزان

به مناسبت **اولین سالگرد** درگذشت پدری مهربان مرحوم مغفور

کربلایی محمد حسینی مقدم

«بازنشسته اتحادیه تعاونی روستایی»

جلسه یادبودی **امروز یکشنبه ۹۶/۶/۱۲ از ساعت ۱۷/۱۵ الی ۱۸/۱۵ در محل هیئت محترم ابوالفضلی (مصلی)** برگزار می گردد، حضور شما سروران گرامی باعث شادی روح آن مرحوم و تسلی خاطر بازماندگان خواهد بود.

از طرف خانواده حسینی مقدم و سایر بستگان

به مناسبت **سومین روز** درگذشت مادری عزیز و مهربان مرحومه مغفوره

بی بی فاطمه شمس آبادی (والده آقای پورشمسیان)

جلسه ترحیمی **امروز یکشنبه ۹۶/۶/۱۲ از ساعت ۴ الی ۵ بعدازظهر در محل هیئت محترم ابوالفضلی (مصلی)** برگزار می گردد، حضور شما سروران گرامی در این جلسه موجب شادی روح آن مرحومه و تسلی خاطر بازماندگان خواهد بود.

خانواده های: شمس آبادی، پورشمسیان، امیر آبادی، انصاری، حاجی آبادی سعیدی و سایر فامیل وابسته

(تقدیر و تشکر)

با نهایت احترام و رعایت ادب از یکایک شما سروران ارجمند که با قدوم مهربان تان در مراسم تشییع و تدفین و ترحیم

شادروان مهدی محترمی

ما را همراهی نمودید، سپاسگزاریم.

خانواده محترمی

با عنایت به عقد **قرارداد صندوق بازنشستگی کشوری با شرکت آتیه سازان حافظ** بازنشستگان محترم این صندوق تا ۱۳۹۶/۰۸/۲۵ فرصت دارند به شرکت آتیه سازان حافظ جهت حذف و اضافه افراد تحت تکفل خود مراجعه نمایند. جهت رویت اطلاعات خود نیز می توانند به سایت www.cspf.ir مراجعه فرمایند. در صورتی که تاریخ حذف افراد تحت تکفل حسب مورد (به دلیل از دست دادن شرایط برخورداری از خدمات بیمه تکمیلی درمان) بعد از خاتمه مهلت مقرر باشد، به علت قطعی شدن اسامی بیمه شدگان حق بیمه مکسوره از بازنشسته به هیچ وجه قابل استرداد نمی باشد.

آدرس: خیابان توحید، تقاطع ۱۵ خرداد، طبقه همکف، بیمه سلامت،
شرکت آتیه سازان حافظ

نیازمندیهای
واحدبازرگانی : ۰۹۱۵۶۶۶۹۴۸۲ - ۳۲۲۲۴۵۰۰
یکشنبه : ۹۶/۶/۱۲ شماره ۳۸۷۰ رایگان
آگهی خراسان جنوبی

موسسه فرهنگی نوآفرینان دانش روز با مشارکت رهپویان دانش و اندیشه

ظرفیت محدود

کارگاه

دانایی های زنانه

(آخرین دوره تابستانه)

تاریخ : ۱۴ و ۱۵ شهریور

ساعت : ۱۶:۳۰ الی ۲۰:۳۰

مدرس:

سمیرا قندریزان

روانشناس بالینی ، مستر NLP
و کارشناس امور فرهنگی

در این دوره می آموزیم :

ویژگی های یک زن دانا و جذاب
مهارت ها و شیوه های صحیح ارتباط با همسر
و دیگر مهارت هایی برای ایجاد حال خوب و
رضایت از زندگی زنانه

۰۵۶۳۲۴۴۷۱۳۴
۰۹۱۵۲۶۷۲۲۳۷

مکان: بیرجند،
بین پاسداران ۵۶ و ۵۸
ساختمان نیایش،طبقه ۵

@Rahpoooyan
Rahpoooyan

جهت بازدید از تصاویر و آگهی کارگاه ها به صفحه اینستاگرام و تلگرام ما بپیوندید.

نیازمندی های روزنامه آوا

۲

سامانه پیامکی روزنامه

۳۰۰۰۲۷۲۴۲۴

املاک و مستغلات

فروش منزل ویلایی، امیرآباد، شمالی، ۱۸۰ متر، ۱۲۰ مترزیربنا، ۲ خواب فی:۱۲۰م ۰۹۱۵۹۶۱۲۳۷۰

ویلایی،امیرآباد، تمام‌اسکلت، دوطبقه،یک‌خواب‌فی:۱۲۰ م یامعاوضه‌بامنزل‌محدوده مدرس‌معلم‌و۰۹۱۵۸۶۱۱۱۵۲

خریدار آپارتمان ۱۰۰ متر تا ۱۳۰ م، کم واحد،اگه قیمت بالاترباشه و وام داشته باشه موردی نداره ۰۹۱۵۷۵۵۷۱۷۶

فروش منزل ویلایی خیابان انقلاب ۱۶۰ متر دو نبش تلفن تماس: ۰۹۱۵۱۶۰۷۰۳۰

فروش ۵۵ متر زمین تجاری خیابان معلم خیابان ۷تیر تلفن تماس: ۰۹۱۵۱۶۳۸۰۰۹

خریدار منزل شمالی، محدوده‌مفتح،نبوت،توحید سجادمطهری،بهشتی تا۲۵۰م ۰۹۹۰۹۸۱۱۸۰۲

فروش مسکن مهر خیابان ۹دی امکانات تکمیل فی۴۵م ۰۹۱۵۲۶۵۱۲۹۲

فروشی یک دربندمغازه واقع درمنتظری ۲۴به مساحت ۱۸مترسند ۶ دنگ فی ۸۵ میلیون ۰۹۱۵۱۶۴۰۲۸۴

منزل فروشی جمهوری ۲۸ روبروی بوستان قلعه ۱۴۰مترسند۶دنگ‌فی۹۵ میلیون ۰۹۱۵۱۶۴۰۲۸۴

زمین فروشی آرین شهر ۳۰۰ متر مسکونی با موقعیت عالی سه نبش فی ۳۰ م ۰۹۳۵۸۱۷۳۹۲۶

منزلی درحاجی آباد مقداد ۲۱نوسازوصفر،کامل،۱۱۰مت ربزیربنا۹۸متر،۵۵م ۰۹۱۵۵۶۲۵۲۶۸

خریدارویلایی‌محدوده بهشتی‌طالقانی‌مفتح‌مدرس مطهری‌وابتدای‌شهدا تا۲۲۰م ۰۹۱۵۷۴۰۷۶۶۰

منزل فروشی چهکند تمام اسکلت تازه ساز شیک ۱۳۴متر زمین ۱۰۲متر بنا ۰۹۱۵۷۲۳۴۷۰۶

فروش زمین مغازه تجاری ۵۰متر-معصومیه-خیابان تلاش- روبروی پارک ۰۹۱۵۱۶۰۹۳۰۹

فروش منزل مسکونی کلنگی واقع بیست متری اول مدرس قیمت۲۱۰م ۰۹۱۲۶۰۲۱۹۵

فروشی یامعاوضه‌باخودرو یاآپارتمان۲۵۲مترزمین حاشیه خیابان واقع در امیرآباد۰۹۱۵۱۶۳۸۸۹۲

فروش ۹۰متر زمین در حاجی آباد انتهای بلوار خلیج‌فارس بابهترین موقعیت ۰۹۱۵۷۲۳۳۸۴۹

منزل ویلایی شهرک دربند رقوی متر ۱۰۰فی کارشناسی ۰۹۱۵۷۴۰۰۷۸۸

فروشی منزل ویلایی مهرشهرخ‌ولیعصر۲۲متراژ زمین۱۲۴مترزیربنا۸۵متر ۰۹۱۵۸۶۱۱۱۶۰

آپارتمان‌فروشی‌مسکن مهر.جنوبی‌طبقه‌اول- پیلوت دار ۷۵ مترفی:۳۴م ۰۹۳۸۰۰۳۲۲۲۴

منزل ویلای شهر ک در بند رقوی میلاد۷و۵ ۱۰۰ متر فی کارشناسی ۰۹۱۵۱۶۴۸۲۵۰

آپارتمان‌فروشی پیلوت مسکن مهر مولوی جنوبی طبقه اول، ۸۰ مترفی:۳۶م ۰۹۱۵۱۶۰۵۳۴۵

فروش منزل ویلایی در مهر شهر.۱۰۰مترزیربنا.۲۳۰متر زمین،سنددار ومهندسی‌ساز ۰۹۳۸۲۲۲۵۷۷۵

مسکن مهر ورکات ۷۵متر طبقه دوم معاوضه با ماشین سواری یا حواله ماشین صفر یا اسقاطی ۰۹۱۵۳۶۱۴۲۳۳

فروش گاوداری واقع در امیراباد ,۴۰۰مترحصار شده فی توافقی ۰۹۱۵۵۶۱۶۳۴۳

فروش یامعاوضه ی هزاروشصت‌مترزمین درمعصومیه‌پایین‌باکاربری باغ ویلا ۰۹۳۷۶۲۵۰۶۶۹

خریدار منزل کلنگی یازمین در بافت فرسوده به قیمت کارشناسی ۰۹۱۵۵۶۲۵۲۹۷

آپارتمان،پاسداران مجموع ۶واحدی طبقه دوم ۷۵متری دوخواب‌باکلیه‌امکانات‌فی ۱۳۰م ۰۹۱۵۱۶۳۰۱۲۰

۷۰۰۰ متر سند دار کاربری مزروعی با اخذ جواز کارگاه و مجاور آب و برق (نزدیک دستگرد) ۰۹۱۵۱۶۰۰۸۱۱

خریدار زمین صدمتری دربافت فرسوده یا امیرآبادوحاجی‌آباد‌باقیمت مناسب ۰۹۳۷۶۲۵۰۶۶۹

آپارتمان ۵۴ متری چهکند فروشی یا تعویض با ماشین ۰۹۱۵۶۶۸۴۱۸۳

فروشی.۲۲۰۰مترزمین مزروعی سرچاه زینی فی توافقی ۰۹۱۵۱۶۴۱۶۳۱

منزل ویلایی فروشی در سورگ به قیمت کارشناسی جدیدساز ۰۹۱۵۴۱۳۱۳۵۵

منزل فروشی چهکند تمام اسکلت تازه ساز شیک ۱۳۴متر زمین ۱۰۲متر بنا ۰۹۱۵۷۲۳۴۷۰۶

زمین موسوی اول سجادشهر،کارای سندش انجام شده قیمت توافقی۰۹۰۳۳۰۲۶۷۰۱

فروش منزل ویلایی خیابان انقلاب ۱۶۰ متر دو نبش ۰۹۱۵۱۶۰۷۰۳۰

۲ ساعت آب ۶ اینچ با ۳۵ لیتر در ثانیه و ۲ هکتار درخت پسته ۲۵ ساله(دشت بجد) ۰۹۱۵۱۶۰۰۸۱۱

فروش یامعاوضه‌منزل ویلایی دوطبقه‌مستقل ومجزا دو کله، حاجی آباد فی کارشناسی۰۹۱۵۹۶۵۳۰۶۳

فروش زمین ورودی خراشاد نبش خیابان‌اصلی سندثبتی چشم انداز عالی فی ۳۰م ۰۹۳۹۵۶۱۴۲۲۰

۷۰۰۰ متر سند دار کاربری مزروعی با اخذ جواز کارگاه و مجاور آب و برق نزدیک دستگرد۰۹۱۵۱۶۰۰۸۱۱

آپارتمان ۱۱۰ متردوخواب وهال کابینت هود گاز فروشی مجتمع معراج سپیده۰۹۱۵۵۶۱۶۵۹۸

فروش منزل ویلایی در طالقانی۱۲/۹دونبش متراژ۲۶۰مترامکانات کامل ۰۹۳۹۱۲۷۴۳۲۳

مرکزفروش خط رُند

خط	۱۶۱	۰۹۱۵
۰۹۱۵	۱۶۱	۷۷۷۰
۰۹۱۵	۱۶۱	۷۷۷۱
۰۹۱۵	۱ ۶۱۸	۶۱۸
۰۹۱۵	۱۶۱	۳۰۳۵
۰۹۱۵	۱۶۱	۳۹۳۷
۰۹۱۵	۱۶۱	۳۰۷۹
خط	۵۶۱	۰۹۱۵
۰۹۱۵	۵۶۱	۰۰۲۰
۰۹۱۵	۵۶۱	۰۰۸۵
۰۹۱۵	۵۶۱	۸۷۰۰
۰۹۱۵	۵۶۱	۲۹۳۰
۰۹۱۵	۵۶۱	۱۳۱۹
۰۹۱۵	۵۶۱	۱۹۱۴
۰۹۱۵	۵۶۱	۴۳۹۰
۰۹۱۵	۵۶۱	۸۶۳۰
۰۹۱۵	۵۶۱	۰۴۳۳
۰۹۱۵	۵۶۱	۲۹۱۶
۰۹۱۵	۵۶۱	۵۳۸۲
خط	۵۶۲	۰۹۱۵
۰۹۱۵	۵۶۲	۶۷۶۰
۰۹۱۵	۵۶۲	۶۷۶۵
۰۹۱۵	۵۶۲	۱۷۶۳
۰۹۱۵	۵۶۲	۶۵۰۶
۰۹۱۵	۵۶۲	۰۳۵۳
۰۹۱۵	۵۶۲	۹۲۷۶
خط	۳۶۱	۰۹۱۵
۰۹۱۵	۳۶۱	۷۵۶۶
۰۹۱۵	۳۶۱	۷۸۲۵
۰۹۱۵	۳۶۲	۱۳۵۵
۰۹۱۵	۱۶۳	۴۹۰۰
۰۹۱۵	۱۶۳	۶۲۸۹
۰۹۱۵	۱۶۴	۰۰۴۷
۰۹۱۵	۱۶۴	۶۲۳۷
۰۹۱۵	۱۶۵	۴۵۰۰
۰۹۱۵	۱۶۵	۴۶۰۰
۰۹۱۵	۱۶۵	۵۰۰۹
۰۹۱۵	۱۶۵	۱۱۰۷
۰۹۱۵	۱۶۵	۰۲۹۳
۰۹۱۵	۱۶۵	۰۶۷۲
۰۹۱۵	۱۶۵	۲۶۰۰
۰۹۱۵	۱۶۵	۲۷۰۰

۰۹۱ ۵۵ ۶۱۶۱۶۱

حسین راه رو

(شعبه بیرجند)

کاشی وسرامیک نگین شرق (انیک اختر)

ما مدعی هستیم که از همه ارزان تر می دهیم...

تنها بایک تماس قیمت ها را از ما بخواهید ...

گرانیت کالیبره شده نانو ضدلک

۶۰*۶۰ فقط ۱۴۵۰۰ تومان

آدرس : فلکه نعلبکی - به سمت بلوارسجاد - سمت چپ

(مابین سجاد ۲۰ و ۱۸ - نبش خیابان میرزا کوچک خان)

تلفن : ۳۲۴۰۱۰۰۶ - ۰۹۱۵۹۶۱۲۳۰۰

فروش با اقساط یک ساله

پیمانکاری نما

(علی حسین پور)

• مجری
• طراح
• مشاور

نمای آلومینیوم ، چوبی ، سنگ ، آجر ، شیشه و ...

(کلیه نمای خارجی و داخلی)

آدرس : بیرجند ، انقلاب ۱۲، پلاک ۱۷ ۰۹۱۵ ۱۶۰ ۶۵۱۵ - ۳۲ ۲۳ ۸۱۸۵

SAHEL

ساحل چوب

• شرکت "ساحل چوب" اولین دارنده نشان استاندارد
• در زمینه تولید مبلمان، اتاق خواب کودک و نوجوان
• برگی دیگر بر دفتر افتخارات شرکت "ساحل چوب" اضافه گردید
برگزیده محصول برتر بیست وششمین نمایشگاه مبلمان منزل تهران ، هافکس ۲۰۱۷

ساحل چوب
معتبرترین برند
دکوراسیون در ایران

آدرس : نبش غفاری ۳۲ فروشگاه ساحل چوب

شماره تماس : ۰۹۱۵۷۴۰۳۳۰۷ - ۳۲۴۳۵۵۲۲

وب سایت : www.sahelchoob.com

مدیریت :رضایی نسب

مجتمع فناوری اطلاعات رایانه ثامن

فروش اقساطی ۱۲ ماهه
بدون پیش پرداخت

• آدرس : خیابان معلم ، خیابان باهنر شرقی ،نبش باهنر۱۴
• ۰۹۱۵ ۵۶۱ ۵۷۷۰ - ۳۲۴۳۹۷۰۲

مدیریت : شهریاری

پارس استیل

طراحی و تولید انواع :
- نرده های استیل آلومینیومی
- حفاظ استیل
- تجهیزات پزشکی
- بیمارستانی و
- آشپزخانه های صنعتی

تهیه و توزیع لوله ، ورق ، میلگرد ، نبشی ، پروفیل ، استنلس استیل ، اتصالات دکوراتیو استنلس استیل ، اتصالات صنایع شیری ، اتصالات دنده ای و جوشی استنلس استیل ، اتصالات اسپایدر

بیست متری دوم غربی مدرس ، بین نواب ۵ و ۷
۳۲۲۲۰۱۲۰ – ۰۹۱۵ ۵۶۱ ۶۲۹۲ (فرهادی)

زیبایی ارغوان

متخصص در رنگ مو و مانیکور

به مناسبت عید غدیر تخفیف ویژه

- پاکسازی صورت ، اپیلاسیون و وکس با تخفیف ویژه، ترمیم ابرو
- جدترین مدل های میکاپ و شنیون
- گریم تخصصی عروس با تخفیف ویژه

آدرس : معلم ۱۱، داخل کوچه تلفن : ۳۲۲۱۳۰۷۶
۰۹۱۵ ۷۲۵ ۱۸۹۳ – ۰۹۳۹ ۴۴۰ ۵۷۳۳ (مدیریت : سموئی)

تعمیرگاه اتومبیل قاسمی

بیرجند–خیابان رجایی
رجایی۱ – تعمیرگاه اتومبیل قاسمی
با بیش از ۱۵ سال سابقه کاری
تلفن : ۳۲۳۱۱۷۳۰
همراه : ۰۹۱۵۹۶۱۲۰۷۱

کارگاه صنعتی کاوه

درب های اتوماتیک ، کرکره برقی
جک برقی ، پله پیچ ، دوبلکس

بلوارشهدای عبادی ، روبروی پارک جنگلی
همراه : ۰۹۱۵ ۳۶۲ ۰۱۷۸ نزشتی

ماهان باطری

فروش کلی و جزئی انواع :
باطری های ایرانی و خارجی (کره ای)

تخفیف ویژه ۸٪ بابت کارمندان دولت و فرهنگیان

- باضمانت نامه معتبر
- ۱۲ تا ۱۸ ماه گارانتی

نقد و اقساط
سبک و سنگین

مدیریت : میر

خیابان عدل - بین عدل ۲۴ و ۲۶ ۳۲۴۲۵۱۵۳ -۰۹۱۵ ۲۶۷ ۱۴۶۳

خرید – فروش – رهن – اجاره

خرید و فروش زمین های دستگرد

مشاور املاک دستگردی

شهید محلاتی ، حدفاصل پاسداران و معلم ، جنب پلاک ۷۶

فکس : ۳۲۴۲۴۷۵۷
تلفن : ۳۲۴۴۹۵۵۰
۰۹۱۵ ۵۶۱ ۰۱۵۰

صنایع آلومینیوم تاجی

ساخت انواع :
توری پلیسه ، ریلی و رولینگ
ثابت ودرو پنجره های دوجداره

آدرس : میدان جماران
همراه : ۰۹۱۵۷۲۸۲۵۰۶

گروه بازسازی و نوسازی ساختمانهای
مسکونی و تجاری

نوین

مهندس بهلگردی

0915 1600 279

املاک و مستغلات

فروش مسکن مهر، خیابان ۹ دی، امکانات تکمیل، فی: ۴۴ م ۰۹۳۵۳۸۹۵۳۹۵

فروش باغ ویلایی مزروعی، کلاته ملک ، ۱۲۰۰ متر، نیم ساعت آب، محصول ده فی: توافقی۰۹۱۵۳۶۱۲۱۸۸

فروش ویلایی ،منجگان ۱۵۰ مترزیربنا۱۰۰متردوطبقه فی:۶۰م معاوضه با ماشین مدل بالا ۰۹۱۵۹۶۱۷۴۸۰

منزل ۱۰۲ متر ،جمهوری فی ۵۰م شهرداری ۶۰ قیمت زده قدیمی و قابل سکونت۰۹۳۶۵۶۱۵۵۵۹

منزل فروشی الهیه ۶ طبقه دوم باآسانسور،انباری،پرده باامکانات فی ۴۷ میلیون ۰۹۳۷۳۶۳۹۶۰۲

حاجی آباد،زمین امام علی جنوبی،۱۷۰متر دهنه زمین ۹متر باپروانه وسند ۰۹۱۵۱۶۱۱۵۱۶

مسکن مهر خاک گچ شده نیمه ساز با امتیاز برق فروشی فی ۲۰ میلیون ۰۹۱۵۸۱۹۵۸۳۲

زمین تجاری ۶۶متر مهرشهر جهت معاوضه بازمین مسکونی یاآپارتمان جنوب شهر۰۹۱۵۱۶۰۶۹۱۴

آپارتمان فروشی،۹۰مترزیربنا، ۲۰ م وام ۶ م بدهی سود مشارکت قسطی ۳۸۰ تومان فی ۲۰ م۰۹۱۵۷۷۱۸۶۴۵

فروشی یامعاوضه باخودرویا آپارتمان ۲۵۲ مترزمین درامیرآباد ۰۹۱۵۱۶۳۸۸۹۲

فروش منزل ویلایی فرهنگیان مود ۰۹۱۵۱۶۳۸۸۹۲

زمین تجاری ۶۶متر مهرشهر جهت معاوضه بازمین مسکونی یاآپارتمان جنوب شهر ۰۹۱۵۱۶۰۶۹۱۴

فروش مغازه تجاری نبش چهار راه شهید فایده ۴۴متر فقط نقدی ۳۰۰ ۰۹۳۶۰۴۸۰۶۹۰

درخواست مسکن مهر معاوضه بازمین کشاورزی شوکت آباد و چاه زینی و خودرو مدل پایین ۰۹۱۵۰۹۱۲۳۹۴

فروش یا معاوصه زمین مشا حاجی آباد ۳ قطعه هر کدوم ۱۰هزار جمعا ۳۰هزار ۰۹۱۵۰۹۱۲۳۹۴

فروش آپارتمان سجادشهر و نرجس تلفن تماس: ۰۹۱۵۰۹۱۲۳۹۴

خریدار مسکن مهر به صورت معاوضه ای تلفن تماس: ۰۹۱۵۰۹۱۲۳۹۴

متقاضی ملک کلنگی معاوصه با زمین مشاع حاجی آباد و خودرو ۰۹۱۵۰۹۱۲۳۹۴

فروش زمین ۴۰۸متری ارتش در حال تغییر کاربری فی ۲۵ تومان ۰۹۱۵۷۴۱۸۹۳۰

خانه فروشی حاجی آباد ۸۰متر حاشیه پایین مغازه بالامسکونی باتمام امکانات وپایان کار۰۹۱۵۵۶۵۰۰۹۸

فروش زمین ۱۶۰متر اسکلت یک طبقه مهندسی سازدهنومعاوضه هم میشود فی ۲۰م ۰۹۱۵۵۶۵۰۰۹۸

منزل فروشی حاجی آباد مقداد۱۳صدمترزمین زیربنا۸۵مترفی۴۸م ۰۹۱۵۵۶۵۰۰۹۸

رهن و اجاره

درخواست رهن و اجاره ۱ یا ۲ واحد پیلوتدار دربستی تلفن تماس ۰۹۱۵۳۶۲۴۷۲۳

منزل ویلایی تک خواب حسین آباد سادات ۲م پیش و ۱۵۰ اجاره ۰۹۱۵۸۶۰۹۷۸۲

اجاره مغازه به متراژ حدود ۲۰ متر واقع در خیابان دانشگاه مقابل دارایی ۰۹۱۵۵۶۱۷۰۳۰

منزل اجاره ای مدرس ۴۳ تلفن تماس: ۰۹۱۵۱۶۴۴۱۰۴

مغازه حاجی آباد خیابان ولیعصر اجاره داده میشود ۷۰متر باتمام امکانات ۰۹۱۵۵۶۵۰۰۹۸

مغازه ۱۱۰ متری نبش امامت ۲۶ به رهن واجاره داده میشود ۰۹۱۵۵۶۱۳۲۹۱

نیازمندی های روزنامه آوا

۳

سامانه پیامکی روزنامه
۳۰۰۰۲۷۲۴۲۴

اجاره مغازه به متراژ حدود ۲۰ متر واقع در خیابان دانشگاه مقابل دارایی ۰۹۱۵۵۶۱۷۰۳۰

لوازم منزل

فروش تخت کودک شیک یامعاوضه با میزنهارخوری تلفن تماس: ۰۹۱۵۹۶۳۸۲۲۳

ماشین لباسشویی دوقلو حایر تمیز وسالم قیمت دویست تومان ۰۹۱۵۷۵۵۳۴۷۲

بوفه ویک عددمیز عسلی فروشی تلفن تماس: ۰۹۱۵۷۵۵۳۴۷۲

تخت نو دونفره قهوی ونواردورش طلایی خیلی شیک باتشک فنری خوب ۰۹۱۰۵۴۶۳۷۹۶

جویای کار

به تعدادی راننده تمام وقت برای کار در آژانس بازنگ خور بالا نیازمندیم ۰۹۱۵۹۶۳۴۴۷۸

به یک شاگردبرای کار درمغازه پلاستیک خیابان جمهوری نیازمندیم ۰۹۹۰۳۵۷۶۶۰۴

تعدادی راننده جهت کاردرآژانس نیازمندیم تلفن تماس: ۰۹۳۸۵۴۱۱۱۴۲

تعدادی راننده با ماشین مدل بالا ترجیحا تمام وقت در آژانس نیازمندیم ۰۹۱۵۹۳۶۹۰۷۲

جوانی ۲۲ ساله جویای کار تمام وقت یا نیم وقت لطفا پیام بدید ۰۹۰۱۹۷۹۸۰۸۲

جویای کار دائمی: ۲۲ ساله دارای کارت پایان خدمت وگواهینامه پایه۳وموتورمجرد بیرجند۰۹۱۵۶۶۵۸۵۳۲

رستـــوران وتالار سیمرغ

بدون هزینه ورودی

ظرفیت ۸۰۰ نفر

با انواع غذاهای متنوع و نازلترین قیمت
درخدمت همشهریان عزیز هستیم ...

معلم ۳۶/۱ ، جنب باشگاه ورزشی مالک اشتر

۰۹۱۵ ۸۶۰ ۹۶۶۱ – ۳۲۴۴۴۰۴۸

تعمیرگاه و تنظیم موتور سید

- تعمیر انواع خودرو های ایرانی و خارجی

۳۲۳۱۱۳۱۹

۰۹۱۵۱۶۴۰۳۸۳

بلوار رجایی–حدفاصل رجایی۲۰
و خیابان دولت داخل گاراژ گنجی

نیازمندی های روزنامه آوا

۴

سامانه پیامکی روزنامه

۳۰۰۰۲۷۲۴۲۴

فروش پژو۴۰۵نوک مدادی دوگانه کارخانه مدل۸۹دوتیکه رنگ قیمت توافقی ۰۹۱۵۸۶۶۷۰۹۰

برلیانس H330 اتوماتیک صفر سفید فی ۵۵ م تومان ۰۹۱۲۰۳۲۰۱۶۷

پژو۲۰۶بژ۸۰مدل فی ۸۵۰۰، پژو۴۰۵مدل ۸۱یشمی فی۶، پارس دلفینی۹۴دلشبوردقدیم فی:۳۱م۰۹۱۵۱۶۱۱۵۱۶

متفرقه

خودرو پراید

پژو ۴۰۵ مدل ۸۲ عنابی بیمه۸ ماه تخفیف کامل دور رنگ ۸/۵۰۰ یامعاوضه باپراید دوگانه ۰۹۱۵۸۶۶۱۶۲۴

پروانه کسب میوه وتره بار به اجاره داده میشود ۳ساله توافقی شماره تماس ۰۹۱۵۸۶۳۵۶۱۰

۱۱۱مدل۹۲بیمه تا۹۷/۳ تخفیف ازاول یه سر گلیگیر یه سر کاپوت رنگ لاستیک ۹۰٪سفید۰۹۹۰۲۲۴۳۶۵۷

پژو ۴۰۵ دوگانه سوز نقره ای خشک کارتکس به فروش می رسد تحویل در نمایندگی۰۹۱۵۱۶۰۱۷۷۴

واگذاری آژانس فعال مدرس با وسایل و قیمت۱۵میلیون ۰۹۱۵۹۳۶۹۰۷۲

خریدار پراید با هاچ بک تمام رنگ مدل پایین ولی تمیز بلشرایط ماهی ۵۰۰ هزارتومان ۰۹۱۵۱۶۳۵۷۳۶

خودرو متفرقه

فروشی.فریز طرح میهن تمیز کم کار فی: ۱/۵۰۰م ۰۹۳۰۷۸۸۲۰۷۸

فروشی پراید مدل ۷۹ رنگ سفید بیمه تازه بیمه شده یک سال کامل فی ۵۵۰۰ م ۰۹۳۵۸۱۷۳۹۲۶

خریدار موتور طرح هندا استارتی تا ۱/۲۰۰م ۰۹۳۰۷۸۵۸۶۹۶

فروشی نقدوشرایط سوپرمارکت باکلیه امکانات ویامعاوضه باماشین ۰۹۱۵۱۶۳۸۸۹۲

پرایدسفید۸۳چهارتیکه رنگ۹سال تخفیف.بیمه معاینه برج ۲ فنی سالم فی ۸م.۰۹۱۵۷۲۱۳۵۸۶

وانت مزدافروشی قیمت توافقی تلفن تماس ۰۹۱۵۷۲۰۱۴۰۵

فروش دکور پوشاک و کلیه وسایل مغازه فقط ۲ میلیون تومان ۰۹۳۶۰۰۴۱۴۱۸

پرایدهاج پک سفیدمدل ۷۶فنی عالی بیمه تخفیف کامل ۱۰ماه بیمه لاستیک فی توافقی ۰۹۳۳۵۶۱۶۵۶۰

حواله مهر ماه اچ سی کراس اولین خودرو فول و اتومات واریزی ۲۲م سود مشارکت ۲م ۰۹۱۵۳۳۳۷۳۲۸

فروش مغازه لوازم یدکی پرایدقیمت مناسب تلفن تماس: ۰۹۳۰۷۸۵۸۶۹۶

فروش یا معاوضه تعدادی خودرو هاج بک۷۸فی۶م تلفن تماس: ۰۹۱۵۰۹۱۲۳۹۴

فروش حواله اچ سی کراس اتومات تحویلی مهر با سه سال گارانتی ۰۹۱۵۵۶۲۲۶۱۱

خط تلفن ثابت به فروش می رسد تلفن تماس: ۰۹۰۱۷۰۲۱۴۴۶

تعویض پراید مدل ۸۷دوگانه دستی با روکش و کفپوش و دزدگیر با پراید۱۳۲دوگانه کارخانه ۰۹۱۵۷۲۳۶۱۰۳

موتورهندا، تمیز خریداریم تلفن تماس: ۰۹۱۵۷۴۱۵۹۱۳

فروشی کولر پراید باتمام لوازم قیمت توافقی تلفن تماس: ۰۹۱۵۸۶۱۰۱۸۷

پراید مدل ۹۰دوگانه کارخانه ABS لاستیک فول ۰۹۳۵۵۲۴۳۷۴۷

معاوضه وانت آریسان مدل ۹۵باسواری مدل ۹۰به بالا. بیمه یکسال بدون رنگ وخوردگی۰۹۱۵۵۶۲۶۲۰۵

یک دستگاه موتورجوش موزا با روشنایی برق ،کم کار به فروش می رسد ۰۹۱۵۵۶۱۵۷۸۶

پراید ۱۳۱ دوگانه کارخانه مدل ۹۲ دو در رنگ فی: ۱۶ م ۰۹۳۰۲۴۷۴۹۳۴

فروشی پی کی مدل ۸۴ نقره ای ۹ ماه بیمه صندوق رنگ قیمت توافقی ۰۹۱۵۰۶۱۰۵۹۰

رایانه و همراه

خودرو پژو

ماشین لاندیورپاژن مدل ۱۳۷۰،لاستیک نوفی توافقی تعویض باماشین سواری و وانت و...۰۹۱۵۳۶۱۴۲۳۳

فروش کیس با مشخصات رم۲ کرافیک ۱ هارد ۱۶۰سی بی یو ۸۴۰۰ فی ۳۵۰تومان۰۹۱۵۷۲۳۰۸۲۲

پژو۴۰۵نقره ای مدل۸۹. دوگانه کارخانه،بدون رنگ یکسال بیمه،خیلی تمیز ۰۹۱۵۱۶۱۳۶۱۰

خریدار ماشین اسقاطی سبک و سنگین وانت زیر مدل به بالا ترین قیمت ۰۹۱۵۳۶۱۴۲۳۳

خریدار گوشی A5 سامسونک ۲۰۱۵ تلفن تماس ۰۹۱۵۷۲۳۰۸۲۲

پژو ۴۰۵ دوگانه سوز نقره ای خشک کارتکس به فروش می رسد ۰۹۱۵۱۶۰۱۷۷۴

سمند Ix مدل ۸۱ ،بژ دوگانه دستی دوررنگ بیمه پایان بهمن ماه فی: ۱۱ م،معاوضه با ۱۱۱ ۰۹۱۵۳۶۲۰۸۸۶

تبلت دوسیم کارت ۲۰۰ت- مودم اکسترنال دیال آپ ۰۹۱۵۳۶۳۸۹۶۳