کارخانه شیر ستره

در نظر دارد: در شهرستان های نهبندان، طبس، سربیشه، مود، درمیان، اسدیه، قاین، آرین شهر، سرایان، آیسک و فردوس نمایندگی فعال بپذیرد.
علاقه مندان بومی هر شهر می توانند برای کسب اطلاعات بیشتر با شماره های ۶۲-۳۲۲۳۹۰۶۱-۰۵۶ تماس حاصل فرمایند.

آوای خراسان جنوبی

روزنامه صبح استان چهار شنبه ۲۹ دی ۱۳۹۵ ۱۹ ربیع الثانی ۱۴۳۸ ۱۸ ژانویه ۲۰۱۷ سال بیستم شماره ۳۷۰۰

دختر عزیزمان

ریحانه قبولی

موجب مباهات است که به عنوان

پژوهشگر برتر کشوری
در بین پژوهشگاه های آموزش و پرورش کشور

برگزیده شده ای، موفقیت های بیشتر برایت آرزومندیم.

پدر و مادرت

استاندار در دیدار با اعضای شورای استان :

اختصاص ۵۰ میلیارد تومان به دو بانده کردن جاده قاین – بیرجند

استاندار با بیان اینکه در چند ماه اخیر چند برابر اعتبارات مصوب استانی با پیگیری‌هایی انجام شده از محل ردیف‌های متمرکز ملی برای استان جذب شد گفت: ۵۰ میلیارد تومان ... (مشروح در صفحه ۷)

یک میلیارد تومان اعتبار برای آبخیزداری استان

مدیرکل منابع طبیعی گفت : با پیگیری استاندار ۳۰ میلیارد به مدیریت بحران استان اختصاص که یک میلیارد برای آبخیزداری و ... (مشروح در صفحه ۷)

۴ روز هوای ناسالم در شهر نهبندان طی سه ماه گذشته

صفحه ۷

نیاز خراسان جنوبی به کلینیک سلامت خانواده

دبیرشبکه فعالان ازدواج استان با بیان اینکه ما با چندین مشاور و متخصص در این زمینه طرحی را به عنوان کلینیک سلامت خانواده تدوین کردیم، افزود: شبکه های اجتماعی ... (مشروح در صفحه ۴)

بودجه ۱۲۰ میلیارد تومانی برای احیاء قنوات کشور

نماینده نهبندان ، سربیشه گفت : در لایحه بودجه ۹۶ حوزه کشاورزی برای احیاء قنوات ۲۰میلیارد تومان بودجه پیش بینی ... (مشروح در صفحه ۷)

رئیس قوه قضائیه :
به کسانی که با فشار، می خواهند منویات خود را اعمال کنند مجالی نمی دهیم
صفحه ۸

جانشین سازمان بسیج مستضعفین :
۲۰ هزار بسیجی ۸ ماه امنیت تهران را در فتنه ۸۸ مدیریت کردند
صفحه ۷

محمدحسن قدیری ابیانه :
برگزاری جشن ورود ایرباس حقارت ملی بود و چیزی جز تحقیر دریافت نکردیم
صفحه ۸

محسن هاشمی: ورود جناحی به مسائل کشور پدرم را زجر می‌داد / زاکانی : آقای روحانی! متن نامه وزیر خارجه به موگرینی را منتشر کنید / روایت گاردین از شوک روحی درگذشت آیت ا... هاشمی به اعتدالگرایان / برجام ایران را شجاع تر کرده /صفحه ۸

دفاع رئیس جمهور از دستاوردهای برجام

* برخی می گویند ما رشد اقتصادی را نمی بینیم خب بروید عینکی چیزی بگذارید
* می‌گویند باید برویم هواپیمای کهنه سوار شویم خب شما بروید کهنه سوار شوید. کهنه هم هست
* آنها که نقد می کنند لوکس نقد می کنند باید به مردم گفت که برجام نبود چه می شد؟

صفحه ۸

عکس : ایرنا

سرمقاله

پنج دقیقه از یک زندگی

* هرم پور

نه «دورهمی» را دیده بودم نه «خندوانه» را دیشب فقط تا ساعت دو صبح، فیلم خارجی شبکه نمایش را می دیدم، همین بود که صبح نمازم قضا شده بود، لقمه صبحانه کامل از گلویم پایین نرفته بود که خودم را به آسانسور رساندم و کلیدش را زدم، خراب بود، مجبور شدم پله ها را یکی دوتا تا پارکینگ ماشین بدوم. ۹۸ پله. ساعت هفت و نیم باید کارتم صفحه سرد کارتخوان اداره را می بوسید.

پنج دقیقه مانده بود تا هفت و نیم بشود، من معمولاً ده دقیقه تا اداره فاصله داشتم، و امروز باید آدمی غیرمعمول می شدم تا سر موقع برسم! همسایه ماشینش را روشن کرده بود تا گرم شود، هم خودش و هم همسرش سلام کردند، بی جواب، سری تکان دادم و سوار ماشین شدم. دخترکی از عقب ماشین حرکاتم را زیر نظر داشت. خجالت کشیدم. با تمام سرعت به طرف اداره حرکت کردم، تا به چهار راه آخر برسم، داد و فریاد چند ماشین دیگر را درآورده بودم، فحش دادند؛ من هم ناچار شدم جوابشان را بدهم، بلند نگفتم تا کسی نفهمد، خودم فهمیدم. پسرک معصومی از کنار پنجره یکی از خودروها لب خوانی کرد و فهمید که چه گفتم. خجالت کشیدم. چراغ های قرمز امروز دیرتر سبز می شدند، چاره‌ای نبود، باید ردشان می کردم، آن وسط نزدیک بود به یک موتورسوار بیچاره بزنم، چیزی نگفت، کمی آن طرف تر ایستاد و فقط نگاهم کرد. برای دومین بار زنگ تلفن همراهم با آهنگ ملایم رادیو قاطی شد... (ادامه سرمقاله در صفحه ۲)

جناب آقای دکتر مهدی شریعتی‌فر

مشاور مدیرعامل در امور بنیاد شهید و مدیریت محترم شعبه بیمه دی خراسان جنوبی

موفقیت گرچه اتفاقی نیست، ولی اتفاقی ماندگار است. موفقیت جناب عالی را در **اخذ درجه دکترا در رشته فقه و مبانی حقوق اسلامی** تبریک عرض نموده و توفیقات شما را در تمامی عرصه‌های زندگی از خداوند متعال خواستاریم.

نمایندگی عرفان‌جو – جمعی از بیمه‌گذاران بیمه دی

جناب آقای محمدعلی زرنگ

معاون محترم اداره امور شعب بانک ملی استان خراسان جنوبی

انتصاب بجا و شایسته جناب عالی را که نشان از تعهد و پشتکار شما می‌باشد، تبریک عرض نموده از خداوند متعال توفیق روزافزون شما را خواستاریم.

شرکت سیمان باقران

هوالباقی

پدرم
کجاست بارشی از ابر مهربان صدایت
که تشنه مانده دلم در هوای زمزمه هایت

به اطلاع کلیه بستگان، آشنایان و همشهریان محترم می رساند به مناسبت درگذشت شادروان

حاج سید حسن نصر اللهی
(بازنشسته اداره برق)

جلسه ترحیمی امروز چهارشنبه ۹۵/۱۰/۲۹ از ساعت ۱۵ الی ۱۶ در محل مسجد امام حسن مجتبی(ع) واقع در خیابان معلم برگزار می گردد، حضور شما سروران گرامی موجب شادی روح آن عزیز سفرکرده و تسلی خاطر بازماندگان خواهد بود.

از طرف بازماندگان

جلسه **سومین روز** درگذشت

مرحومه حاجیه طاهره ابراهیم زاده

معلم بازنشسته (همسر حاج سید حسین نصیرایی)

امروز چهارشنبه ۹۵/۱۰/۲۹ از ساعت ۲/۳۰ الی ۳/۳۰ بعدازظهر در محل مسجد مرحوم آیت ا... آیتی منعقد می گردد.

نصیرایی و ابراهیم زاده

در **دومین سالگرد** درگذشت مادری مهربان

زنده‌یاد فاطمه علی آبادی

(همسر مرحوم غلامرضا آجرکاران)

یاد و خاطره ایشان را با ذکر فاتحه و صلواتی گرامی می‌داریم.

فرزندان

کلینیک ساختمانی نصر

زود گیر کننده بتن و ملات در هوای سرد ، با نشان استاندارد ۰۹۰۳۴۰۹۰۴۱۱

تخفیف ویژه

اطلاعیه

شهرداری بیرجند قصد دارد در صورت پرداخت نقدی شهروندان بابت هزینه های ساختمانی (اعم از صدور پروانه، پایان کار، عدم خلاف و ... بجز جرایم کمیسیون ماده صد و عوارض پذیره و آماده سازی) نسبت به اعمال تخفیفات ویژه به شرح ذیل اقدام نماید.

۱- از تاریخ ۱۵ دیماه لغایت ۲۲ بهمن ماه سال جاری ۳۰٪ تخفیف

۲- از تاریخ ۲۳ بهمن ماه لغایت ۲۰ اسفند ماه سال جاری ۲۵٪ تخفیف

چک های تقسیطی نیز در صورت پرداخت نقدی در بازه زمانی فوق مشمول این تخفیفات می گردند.

این تخفیفات شامل دستگاههای اجرایی و سازمانهای دولتی و غیر دولتی نیز می باشد.

اطلاعات در سایت شهرداری بیرجند به نشانی www.birjand.ir می باشد.

شورای اسلامی شهر و شهرداری بیرجند

دعوت به همکاری
شرکت آذرخش انتقال نیرو

از داوطلبان متقاضی شغل با مدرک فوق دیپلم برق، واجد شرایط برای تامین نیروی بهره برداری (اپراتوری) تعدادی از پست های برق در استان های خراسان رضوی، شمالی و جنوبی دعوت به همکاری می نماید.
برای کسب اطلاعات بیشتر به سایت www.aptc.ir مراجعه نمایید.

آگهی استخدام

یک شرکت معتبر بیمه‌ای برای تکمیل نیروی انسانی خود در استان خراسان جنوبی از بین فارغ‌التحصیلان دانشگاهی بومی به شرح ذیل به صورت تمام وقت استخدام می‌نماید:

عنوان شغلی	تحصیلات	رشته تحصیلی	جنسیت	محل خدمت
کارشناس فنی	کارشناسی	بیمه – مدیریت – حقوق و بازرگانی	مرد	بیرجند

(سابقه مرتبط در اولویت می‌باشد)

لطفاً رزومه خود را حداکثر یک هفته پس از تاریخ این آگهی به آدرس ایمیل Job.bimeh@gmail.com ارسال نمایید.

مزایده فروش آهن آلات (مرحله اول)

شهرداری سربیشه در نظر دارد: با رعایت آیین نامه شهرداری ها مصوب ۴۶/۴/۱۲ و به استناد بند یک مصوبه شماره ۴/۹۵/۴۸۴ مورخ ۹۵/۱۰/۲ شورای اسلامی شهر سربیشه نسبت به فروش آهن آلات متعلق به خود به شرح مندرج در جدول ذیل به صورت یکجا به منظور تامین منابع مالی مورد نیاز را از طریق مزایده کتبی به صورت نقد اقدام نماید. لذا از کلیه متقاضیان دعوت می شود برای کسب اطلاعات بیشتر و نیز اخذ فرم شرکت در مزایده حداکثر تا پایان وقت اداری ۹۵/۱۱/۹ به واحد حسابداری شهرداری واقع در میدان طالقانی مراجعه فرمایند. ضمنا شهرداری در رد یا قبول یک یا کلیه پیشنهادات مختار بوده و شرایط شرکت در فرم مزایده در فرم مربوطه لحاظ گردیده است. برای کسب اطلاعات بیشتر با شماره های ۳۲۶۶۲۵۰۸- ۳۲۶۶۴۴۳۷ تماس حاصل فرمایید.

شهرداری سربیشه

ردیف	نوع آهن آلات	واحد	تعداد	قیمت پایه با احتساب ۹ درصد مالیات ارزش افزوده	قیمت پایه کل	۵ درصد سپرده (ریال)
۱	آهن ۲۴	شاخه	۵۶	۷/۴۰۰/۰۰۰	۴۱۴/۴۰۰/۰۰۰	۱۱۰/۰۰۰/۰۰۰
۲	آهن ۲۲	شاخه	۶۴	۶/۳۸۰/۰۰۰	۴۰۸/۳۲۰/۰۰۰	
۳	آهن ۲۰	شاخه	۱۳۹	۵/۳۰۰/۰۰۰	۷۳۶/۷۰۰/۰۰۰	
۴	آهن ۱۸	شاخه	۶۲	۳/۸۰۰/۰۰۰	۲۳۵/۶۰۰/۰۰۰	
۵	آهن ۱۶	شاخه	۵۰	۳/۱۵۰/۰۰۰	۱۵۷/۵۰۰/۰۰۰	
۶	آهن ۱۴	شاخه	۳۰	۲/۶۰۰/۰۰۰	۷۸/۰۰۰/۰۰۰	
۷	میلگرد نمره ۲۵	کیلوگرم	۱۰۰۰۰	۱۲/۴۰۰	۱۲۴/۰۰۰/۰۰۰	
جمع کل					۲/۱۵۴/۵۲۰/۰۰۰	

سرمقاله

پنج دقیقه از یک زندگی

* هرم پور

(ادامه سرمقاله از صفحه اول) برای دومین بار زنگ تلفن همراهم با آهنگ ملایم رادیو قاطی شد، صفحه اش را نگاه کردم، مادرم بود، یک هفته بود که از او خبری نداشتم، وقت خوبی نبود. اداره دیر شده بود، مادر، وقت شناس نبود. بدموقعی دلش برایم تنگ می شد! اصلا بلد نبود دلتنگی های روزانه اش را با وقت من تنظیم کند! خجالت کشیدم. یک هفته بود نه احوالی از او پرسیده بودم نه از پدرم. دم در اداره، نگهبان، مانع را دیرتر بالا برد، دستم از روی بوق برداشته نمی شد. پیرمرد؛ دوان دوان خودش را به کنار پنجره ماشین رساند و عذرخواهی کرد. از لابلای شیشه های بخارگرفته ی ماشین، کلماتی را می دیدم که لابه لای بخار دهانش می آمدند و گم می شدند. انگار هوا آن بیرون خیلی سرد بود! غُر زدم و تحقیرش کردم، حقش بود! مانع را بالا کشید و رد شدم. داخل محوطه ی اداره وقتی دیدم با خجالت سرش را پایین انداخت و داخل اتاقک کوچکش رفت، از خودم خجالت کشیدم.

توی راهرو، دو ارباب رجوع دیروزی منتظرم بودند، جلویم را گرفتند و صبح بخیر گفتند. نامه هایشان را برای امضا روبرویم گرفتند. از همان گوشه چشم نگاهی به هر دو نفرشان انداختم و گفتم: اینجا؟ انگار برای اولین بار کار اداری انجام می دادند. خجالت کشیدند. مخصوصاً آن زن جوانی که بچه بغلش بود کنار رفت تا رد شوم و هیچ نگفت. نامه ها را پس کشیدند. کارتم را روبروی کارتخوان اداره گرفتم. صدایش درآمد. دلم آرام گرفت. انگار همه ی دنیا را به من داده بودند. آقای رئیس با راننده اش می رفتند فرمانداری برای جلسه. مؤدبانه کناری ایستادم و دست به سینه تا کمر خم شدم که رد شوند. از خودم خجالت کشیدم. یک سر و پا آدم حسابی شده بودم. برای خودم یک آسیب اجتماعی بودم، آنهم از نوع حادش.

دیگر نه خدا و دعا و نماز برایم مهم بود، نه برنامه و نظم و زندگی، نه قانون و پدر و مادر و جامعه، نه امنیت وآسایش و آرامش و احترام به دیگران. به همین راحتی در جامعه ای هضم شده بودم که فقط پنج دقیقه از همه زندگی ام، این بود.فقط پنج دقیقه اش. هرچه فکر می کنم نمی دانم چطور اینجوری شده بودم؟ اینها را کجا یادگرفته بودم؟ حالا آدمی بودم که همه چیز را برای رفاه خودم می خواستم و همه ی رفاه خودم و آرامش دیگران را برای پنج دقیقه زندگی، قربانی می کردم. راستی چه کسی باید من را اصلاح می کرد؟ چه کسی باید به داد فرزندانم می رسید؟ چه کسی جواب آن نگاه تحقیرآمیز کودکان معصوم را می داد با هزاران سؤال و ابهامی که در چشم هایشان برای زندگی فردایشان داشتند؟

کجای جامعه دنبال آسیبهای اجتماعی هستیم؟ گاهی خودمان بزرگ ترین آسیب هستیم و گاهی بزرگ ترین آسیب دیده ی همین جامعه. یادم می آید وزیر کشور همین ماه رمضان امسال در مجلس می گفت: حدود ۱۱ میلیون نفر حاشیه‌نشین در کشور وجود دارد و در کشور حدود ۲۷۰۰ محل حاشیه‌نشینی داریم،می گفت امروز ۳ میلیون و ۵۰۰ هزار نفر بیکار در کشور داریم که توزیع آن در کشور نرمال نیست، به گونه‌ای که امروزه مناطقی وجود دارند که بیش از ۶۰ درصد بیکاری در آن متمرکز است! وزیر کشور می گفت: طبق آمارهای رسمی و برآوردهای مبتنی بر شاخص های سازمان ملل، در حال حاضر یک و نیم میلیون نفر معتاد در کشور زندگی می کنند که اعتیاد آنها از مواد سنتی به سمت مواد صنعتی و پرخطر رفته است و اضافه می کرد که در حال حاضر ۶۰ درصد از تعداد زندانی های موجود در کشور به طور مستقیم و غیر مستقیم با اعتیاد و مواد مخدر در ارتباط هستند و عامل ۵۰ درصد از طلاق ها اعتیاد است، و متأسفانه ۳۶ درصد از ازدواج ها منجر به طلاق می شود که این تعداد در شهرهای بزرگ گاهاً افزایش نیز پیدا می کند. او می گفت متأسفانه سالی ۶۰۰ هزار نفر عازم زندان های ما می شوند که از این تعداد ۲۰۰ هزار نفر در زندان ها باقی می مانند. رحمانی فضلی تأکید می کرد که مقام معظم رهبری در جلسات مختلف یادآور شدند که نسبت به مسائل آسیب‌های اجتماعی ۲۰ سال عقب هستیم، و هم اینکه رهبری در صحبت هایشان بر لزوم مهندسی و هدایت تغییرات اجتماعی تاکید کرده اند و فرموده اند اگر تغییرات اجتماعی مدیریت نشود، قطعاً در مقابل آن منفعل خواهیم شد و آسیب های منفی آن را باید بپذیریم.

(لطفا نظر و پیشنهاد خود در رابطه با این سرمقاله را به شماره ۰۹۳۰۴۹۴۳۸۳۱ ارسال فرمایید)

مسکن ۸درصد گران شد

معاون وزیر راه و شهرسازی از رشد ۵ تا ۸ درصدی قیمت مسکن خبر داد و با اشاره به سپرده‌گذاری ۲۶۰۰ میلیارد تومانی در صندوق پس‌انداز مسکن یکم، گفت: سال آینده بدون اتکا به بودجه دولت، ۷۸۰۰ میلیارد تومان در بخش مسکن سرمایه‌گذاری می‌شود.وی اظهار کرد: تاکنون ۱۳۰ هزار نفر در صندوق پس‌انداز مسکن یکم بانک مسکن سپرده‌گذاری کرده‌اند که جمع این سپرده‌ها بالغ بر ۲۶۰۰ میلیارد تومان است.

پاسخ ایران به دعوتنامه وزارت حج عربستان ارسال شد

مهر-جمهوری اسلامی ایران با هدف مطلع شدن طرف سعودی از محورهای مورد نظر کشورمان، به دعوتنامه وزارت حج عربستان پاسخ داد.در نشست شورای برنامه ریزی و هماهنگی بعثه مقام معظم رهبری و سازمان حج و زیارت به ریاست حجت الاسلام سید علی قاضی عسکر تشکیل شد نماینده ولی فقیه درامور حج و زیارت گفت: در صورت فراهم شدن مقدمات و شرایط لازم همه مصمم هستند که حج آینده برگزارشود.وی افزود: نامه توسط صالحی امیری وزیر محترم فرهنگ و ارشاد اسلامی خطاب به وزیر حج عربستان ارسال و محورهای مورد نظر جمهوری اسلامی ایران به طرف سعودی منعکس شده است.وی اضافه کرد: امیدواریم گفتگوها به نتیجه رسیده و زمینه برای برگزاری فریضه معنوی حج فراهم شود. وی با اشاره اینکه عربستان اعلام کرده است سهمیه کشورها نسبت به سال گذشته افزایش خواهد یافت، از مسئولان سازمان حج وزیارت و بعثه مقام معظم رهبری خواست که برای تمامی امور مرتبط با حج در کمیته های کارشناسی راهکار مناسب طراحی شود و همه حوزه ها برای اعزام حدود ۸۰ هزار زائر آمادگی لازم را داشته باشند. نماینده ولی فقیه فضای عمومی درسطح جامعه و مسئولان را در مسیر راه اندازی حج آینده عقلانی و حکیمانه توصیف و ابراز امیدواری کرد راه برای انجام حجی آبرومندانه و با عزت باز شود.حمید محمدی سرپرست سازمان حج و زیارت و مدیران بخش های مختلف در این سازمان و بعثه مقام معظم رهبری با بیان تمهیدات صورت گرفته درخصوص حج ۹۶ اعلام کردند که در این خصوص برنامه ریزی ها صورت گرفته و برای رفع مشکلات و ابهاماتی که وجود دارد جلسات کمیته های کارشناسی با قوت ادامه خواهد یافت.در ادامه این نشست شرکت کنندگان درباره مفاد آیین نامه و محورهای اجرایی کمیته بحران در حج ،عمره، عتبات و سوریه و اعزام های نوروزی عتبات نیز تبادل نظر کردند.

دور جدید حذف یارانه ها آغاز شد / از این پس فقط ۳ گروه یارانه می گیرند

تسنیم- دور جدید حذف یارانه ها از دی آغاز شد تا تصمیم جدید دولت برای حذف یارانه ۳ میلیون نفر دیگر از پُردرآمدها عملیاتی شود. حذف یارانه ۳ میلیون نفر دیگر از پُردرآمدها تصمیم جدید دولت است که علی ربیعی، وزیرتعاون،کار و رفاه اجتماعی اخیرا" خبر داده و گفته بود: برای سه گروه پیامک داده‌ایم و گام بعدی دولت حذف یارانه ۳ میلیون نفر دیگر است. تنها چند روز پس از این اظهارنظر آقای وزیر، علی ربیعی درباره ارسال پیامک حذف یارانه به ۳ میلیون نفر دیگر از پُردرآمدها گفت که حذف یارانه ۳ میلیون نفر برنامه الان دولت نیست و در آینده اجرا می شود. آخرین یارانه ۲۶ دی ماه واریز شد که طی دو روز گذشته شهروندان زیادی از حذف یارانه خودشان در ماه جاری خبر دادند. به تازگی هم اعلام شد، آن دسته از سرپرستان خانواری که طی هفته های گذشته پیامک حذف یارانه را دریافت کرده اند باید برای اعتراض خود به سامانه هدفمندی یارانه ها مراجعه و اعتراض خود را اعلام کنند.نتایج بررسی اعتراض آنها طی ۴۵روز از طریق تماس به اطلاع سرپرستان خانوار خواهد رسید. گروه‌هایی که پیامک حذف یارانه در ماه‌های آینده را دریافت کرده‌اند، باید مستندات و مدارک لازم خود را برای اثبات نیازمندی خود برای دریافت یارانه را اعلام کنند. مستندات باید به گونه ای باشد که ثابت کند در آینده با توجه به دارایی‌ها و میزان درآمد آنها به یارانه نقدی نیاز دارند. سایت yaraneh10.ir سامانه هدفمندی یارانه ها است که معترضان به حذف یارانه باید به مراجعه به این سامانه و ارائه مستندات درخواست بررسی مجدد درباره یارانه نقدی را مطرح کنند.

منازل مسکونی در برابر حوادث بیمه می‌شوند

جام جم- اسماعیل نجار رئیس سازمان مدیریت بحران با اشاره به اجرای برخی طرح‌ها با مشارکت مردم گفت: قرار است همه خانه‌های مسکونی مردم در سطح کشور در برابر همه حوادث بیمه شوند.وی با اشاره به اینکه بیمه یکی از راهکارهای جبران خسارات مردم در هنگام بروز حوادث است، اظهار داشت: کل خانه های مسکونی مردم در برابر همه حوادث بیمه می شوند اما این طرح با مشارکت مردم و به صورت پله‌کانی اجرا می‌شود. وی بیان کرد: اکنون این طرح در برخی استان‌ها آغاز شده و در برخی استان‌ها، ساختمان‌هایی که توسط بنیاد مسکن بازسازی می شود، تا ۱۰ سال در برابر همه حوادث بیمه هستند. وی افزود: سال گذشته ۶ میلیارد تومان و امسال ۷ میلیارد تومان به کمیته امداد پرداخت شد تا همه خانه‌های مددجویان را زیر پوشش بیمه قرار دهند.

تعیین تکلیف و ثبت نقل و انتقال ۱۰۰ هزار سهم شرکت پدیده

عصر اعتبار-حمیدرضا کریمویی عضو هیات مدیره شرکت پدیده شاندیز گفت:بیش از ۱۰۰ هزار سهم بلاتکلیف که نقل و انتقال آنها به صورت رسمی ثبت نشده و غیر قانونی محسوب می شد طی ۲ روز اخیر در دفاتر سهام به ثبت رسید. وی افزود: با راه اندازی اتاق ثبت سهام از ۲۵ دی افرادی که در گذشته اقدام به نقل و انتقال سهم کرده اما موفق به ثبت آن نشده بودند می توانند نسبت به ثبت نقل و انتقال در دفاتر سهام اقدام کنند.بخشی از سهام شرکت پدیده در اختیار مردم قرار دارد باید شرایطی فراهم می شد که بیشترین نفع برای سهامداران ایجاد شود و سهام معامله شده خارج از این شرکت و نقل و انتقال سهام به صورت قانونی در دستور کار قرار گرفت.

ارائه وام ازدواج ۱۰ میلیونی به ۷۰۰ هزار جوان

مهر-محمدرضا رستمی معاون ساماندهی امور جوانان مصوبات جلسه شورای عالی جوانان درباره عملکرد دستگاه‌ها در حوزه جوانان، بهره‌گیری دستگاه‌ها از ظرفیت‌های جوانان و پرداخت وام ازدواج را خبرداد. وی افزود: در شورای عالی جوانان ابتدا به ارائه گزارش عملکرد دولت در حوزه جوانان در ۳ سال و نیم اخیر پرداختیم و برنامه‌ها و اقدامات انجام شده در حوزه جوانان را در سطح ملی و استانی ارائه دادیم. وی با اشاره به فعالیت‌های بانک مرکزی در زمینه اعطای وام ازدواج گفت: در سال جاری بانک مرکزی اقدام بی نظیری در زمینه پرداخت وام ازدواج ۱۰ میلیونی انجام داده است به گونه‌ای که بیش از ۷۰۰ هزار متقاضی وام ازدواج پرداخت شده است که تا پایان سال جاری به یک میلیون و ۱۰۰ هزار نفر افزایش می‌یابد.

جریمه ۲۰۰هزار تومانی برای گردش به چپ یا راست در تقاطع‌های چراغدار

جام جم- رئیس پلیس ترافیک شهری اعلام کرد: جریمه گردش به چپ یا راست در تقاطع های دارای چراغ راهنمایی برابر جریمه رد کردن چراغ قرمز یعنی ۲۰۰ هزارتومان است. سرهنگ داوود قاسمیان افزود: گردش به راست یا چپ در تقاطع ها ممنوع است مگر اینکه رمپ راست گرد و چپ گرد (رمپ جداگانه برای گردش به راست یا چپ) گذاشته شود یا با تابلوهایی اعلام شده باشد که گردش به راست یا چپ آزاد است.

بازنشستگی زنان کارگر بدون محدودیت سنی

جام جم- نمایندگان مجلس شورای اسلامی در جلسه پایانی بررسی لایحه برنامه ششم توسعه، همه سازمان ها و دستگاه های زیر مجموعه صندوق بازنشستگی کشوری و تامین اجتماعی را موظف کردند تا با درخواست بازنشستگی کارمندان زن شاغل در دستگاه های دولتی و بیمه شدگان زن تامین اجتماعی در صورت داشتن ۲۰ سال سابقه کار بدون محدودیت سنی موافقت کنند.

ممنوعیت دریافت شهریه در مدارس هیئت امنایی

مدیر کل شوراهای آموزش و پرورش گفت: دریافت هر گونه وجهی تحت عنوان شهریه در مدارس هیئت امنایی ممنوع است.وی گفت: در هیچ یک از دستورالعمل های شورای عالی آموزش و پرورش برای مدارس هیئت امنایی واژه شهریه نیامده است و هیچ مدرسه دولتی به بهانه هیئت امنایی شدن حق دریافت شهریه را ندارد،مدیران در صورت دریافت شهریه؛ باید شهریه دریافتی را به اولیاء برگردانند.

جایزه سپرده قرض الحسنه ۲ برابر شد

بانک مرکزی اعلام کرد: برای تشویق سپرده‌گذاران با مشارکت در تجهیز و افزایش منابع در بانک‌ها و مؤسسات اعتباری غیربانکی، میزان هر یک از جوایز اعطایی به سپرده‌های قرض‌الحسنه پس‌انداز، اعم از نقدی و یا غیرنقدی به یک فرد در هر دوره، از ۵۰۰ میلیون ریال به یک‌میلیارد ریال افزایش یافت.

فروشگاه کودک امیر
پوشاک ، سیسمونی
اسباب بازی
بازی فکری
سه‌چرخه
با قیمت مناسب
اجناس شب عید رسید
سجادشهر- امامت ۲
جنب بانک ملت
۳۲۴۱۲۹۷۳

حمل اثاثیه منزل
با خاور مسقف و کارگر ماهر
(ضمنا کارگر تنها نیز داریم)
۰۹۱۵۹۶۳۹۰۶۵ علی آبادی

بنگاه قالب بتن
توکل
خرید و فروش انواع قالب بتن-
داربست فلزی، تخته زیر پا، نو، دست دوم
بلوار فرودگاه - سه راه صیاد شیرازی
۰۹۱۵۱۶۱۵۰۶۹ - ۳۲۳۱۳۶۰۰ جلیلی

نقاشی ساختمان
پلاستیک - اکرولیک - روغنی
به همراه طراحی دیوار با رنگ
۰۹۱۵۹۶۱۷۹۰۹
تنگلی

درب اتوماتیک سید
مجری انواع: (درب های اتوماتیک ، جک پارکینگی ، کرکره ، سکوریت اتومات)
۰۹۱۵۵۶۱۴۸۸۰ - ۰۹۳۰۳۱۰۷۰۰۲

آگهی دعوت سهامداران برای تشکیل مجمع عمومی عادی به طور فوق العاده (نوبت اول) در شرکت های سهامی خاص

دعوت سهامداران شرکت مسافربری شماره ۸ لوان نور بیرجند (سهامی خاص) به شماره ثبت ۴۶۷ و شناسه ملی ۱۰۳۶۰۰۱۷۳۹۵ برای تشکیل مجمع عمومی عادی

بدین وسیله از کلیه سهامداران شرکت دعوت می شود در جلسه مجمع عمومی عادی به طور فوق العاده که در تاریخ ۹۵/۱۱/۱۱ ساعت ۸ صبح در محل دفتر شرکت واقع در خیابان مسافر- پایانه مسافربری بیرجند برگزار می گردد حضور بهم رسانید.

دستور جلسه: ۱-انتخاب اعضای هیئت مدیره ۲-انتخاب بازرسین
۳-انتخاب روزنامه کثیر الانتشار

هیئت‌مدیره

آگهی دعوت سهامداران برای تشکیل مجمع عمومی فوق العاده (نوبت اول) در شرکت های سهامی خاص

دعوت سهامداران شرکت مسافربری شماره ۸ لوان نور بیرجند (سهامی خاص) به شماره ثبت ۴۶۷ و شناسه ملی ۱۰۳۶۰۰۱۷۳۹۵ برای تشکیل مجمع عمومی فوق العاده

بدین وسیله از کلیه سهامداران شرکت دعوت می شود در جلسه مجمع عمومی فوق العاده که در تاریخ۹۵/۱۱/۱۱ ساعت ۸ صبح در محل دفتر شرکت واقع در خیابان مسافر- پایانه مسافربری بیرجند برگزار می گردد، حضور بهم رسانید.

دستور جلسه: ۱- کاهش و تغییر تعداد اعضای هیئت مدیره و اصلاح ماده مربوطه در اساسنامه

هیئت‌مدیره

لوله بازکنی شبانه روزی
تشخیص ترکیدگی لوله های فاضلاب و آب، رفع بوی نامطبوع
ترمیم کف سرویس ها با روش نانو ، ۱۰۰ درصد تضمینی
۰۹۱۵۸۳۴۶۷۷۹-۰۹۱۵۸۶۲۶۲۲۸ اسحاقی

آگهی فقدان سند مالکیت

نظر به اینکه آقای احمدرضا صائبی به استناد دو برگ استشهادیه گواهی شده منضم به تقاضای کتبی خواستار صدور سند مالکیت المثنی نوبت اول را از این اداره نموده است و مدعی است که سند مالکیت دو دانگ پلاک ۲۷۳۴ فرعی از شماره یک اصلی واقع در بخش ۲ شهرستان بیرجند که متعلق به وی می باشد به علت نامعلومی مفقود شده است با بررسی دفتر املاک معلوم شد سند مالکیت اولیه ذیل ثبت ۴۰۸۱۹ صفحه ۶۵ دفتر املاک جلد ۲۶۱ به نام احمدرضا صائبی ثبت و سند مالکیت صادر و تسلیم گردیده که دفتر املاک بیش از این حکایتی ندارد علیهذا مراتب اعلام تا چنانچه کسی مدعی سند مالکیت نزد خود یا معامله ای نسبت به آن انجام داده مراتب را به این اداره اعلام فرمایند والا بعد از مدت ۱۰ روز بعد از آگهی مذکور سند مالکیت المثنی به نام متقاضی برابر مقررات صادر خواهد شد.

علی فضلی- رئیس اداره ثبت اسناد و املاک بیرجند

دعوت بستانکاران شرکت تعاونی مسکن کارکنان آموزش و پرورش استثنایی خراسان جنوبی (در حال تصفیه) نوبت دوم

بدین وسیله در اجرای ماده ۲۲۵ لایحه قانون اصلاح قسمتی از قانون تجارت از کلیه بستانکاران شرکت (اعم از حقوقی و حقیقی) دعوت می شود که هرگونه طلب و ادعایی از شرکت دارند با در دست داشتن مدارک و مستندات لازم در مهلت مقرر قانونی (حداکثر ظرف مدت ۶ ماه از تاریخ انتشار اولین آگهی) به دفتر شرکت تعاونی به نشانی بیرجند، خیابان ۱۷ شهریور، ۱۷ شهریور ۱۷، متوسطه حرفه ای تلاشگران مراجعه نمایند. در غیر این صورت و پس از پایان مهلت قانونی مذکور هر گونه ادعایی علیه شرکت تعاونی مذکور مسموع نخواهد بود. این آگهی سه مرتبه و هر مرتبه به فاصله یک ماه در روزنامه رسمی و کثیرالانتشار شرکت آگهی می شود.

مدیران تصفیه شرکت تعاونی مسکن کارکنان آموزش و پرورش استثنایی (در حال تصفیه)

آگهی فقدان سند مالکیت (حوزه ثبتی نهبندان)

نظر به این که اداره اوقاف و امور خیریه شهرستان نهبندان (مالک) به استناد ۲ برگ استشهادیه گواهی شده منضم به تقاضای کتبی جهت دریافت سند مالکیت المثنی نوبت اول به این اداره مراجعه نموده و مدعی است سند مالکیت به شماره سریال چاپی ۲۰۹۵۱۰ مربوط به ششدانگ یک قطعه زمین مزروعی پلاک ۱۲۰۴ فرعی از ۱۲-اصلی واقع در مزرعه خوانشرف بخش پنج نهبندان که متعلق به (اداره اوقاف و امور خیریه) می باشد به دلیل انتقال اسناد مالکیت موقوفات از ساختمان قدیم به ساختمان جدید مفقود گردیده است با بررسی دفتر املاک معلوم شد که سند مالکیت پلاک مزبور ذیل ثبت ۸۲۴ صفحه ۲۲۶ دفتر جلد ۶- املاک به نام آقای محمد لطیفی به دعوی تولیت در وقف عزاداری ثبت و سند مالکیت صادر و تسلیم گردیده و سابقه رهن و بازداشت و انتقالی نداشته و دفتر املاک بیش از این حکایتی ندارد، لذا به استناد ماده ۱۲۰ اصلاحی آیین نامه قانون ثبت مراتب یک نوبت آگهی و متذکر می گردد هرکس نسبت به ملک مورد آگهی معامله ای انجام داده یا مدعی وجود سند مالکیت نزد خود می باشد باید ظرف مدت ۱۰ روز از تاریخ انتشار آگهی، اعتراض کتبی خود را به پیوست اصل سند مالکیت و یا سند معامله رسمی به این اداره تسلیم نماید. بدیهی است در صورت عدم وصول اعتراض ظرف مهلت مقرر و یا وصول اعتراض بدون ارائه سند مالکیت یا سند معامله رسمی نسبت به صدور سند مالکیت المثنی طبق مقررات و تسلیم آن به متقاضی اقدام خواهد شد.

تاریخ انتشار: ۹۵/۱۰/۲۹ حسین براتی- رئیس اداره ثبت اسناد و املاک نهبندان

آگهی مزایده اموال غیر منقول - نوبت دوم

به موجب پرونده اجرایی کلاسه ۹۴۰۹۹۸۵۶۵۶۲۰۰۱۷۲ صادره از شورای حل اختلاف سربیشه، آقای محسن ابولی فرزند حسن به پرداخت مبلغ ۱۲۰/۶۴۷/۶۸۶ ریال بابت اصل خواسته و غیره در حق آقای بهروز شریفی صدر و مبلغ ۱۰/۰۰۰/۰۰۰ ریال بابت حق الاجرا در حق صندوق دولت محکو گردیده که بابت محکومیت نامبرده، شخص ثالثی یک پلاک ثبتی ۱۵۶۰ فرعی از ۲۸ اصلی بخش ۶ بیرجند و با مشخصات ذیل: مساحت زمین ۲۳۶/۷۰ متر مربع- زیربنای ساخته شده به مساحت ۲۱۵/۷۰ متر مربع، مصالح مصرفی با سازه دیوار باربر و سقف طاق ضربی دارای آب، برق، گاز و تلفن می باشد را معرفی و توسط کارشناس رسمی دادگستری به قیمت ۴۷۷/۴۰۰/۰۰۰ ریال ارزیابی گردیده است.

مقرر گردید ملک مذکور در مورخ ۹۵/۱۱/۱۳ ساعت ۱۰ صبح در دفتر اجرای احکام حقوقی دادگستری سربیشه از طریق مزایده به فروش برسد. مزایده از قیمت پایه به میزان اعلام شده شروع و کسی که بالاترین قیمت را پیشنهاد نماید برنده مزایده خواهد بود. ۱۰ درصد ثمن معامله فی المجلس از برنده مزایده اخذ و نامبرده مکلف خواهد بود مابقی را حداکثر ظرف یک ماه به صندوق دادگستری تودیع و قبض مربوطه را تسلیم اجرای احکام نماید. در غیر این صورت ۱۰ درصد دریافتی به نفع دولت ضبط و مزایده تجدید خواهد شد. بدیهی است در صورت پرداخت کل ثمن در موعد مقرر و عدم اعتراض به مزایده و تایید توسط مقام قضایی ذیصلاح اموال فوق الذکر به خریدار تحویل خواهد شد. در صورتی که افرادی مایل به بازدید از ملک فوق می باشند می توانند ۵ روز قبل از برگزاری مزایده به اجرای احکام مراجعه تا امکان بازدید آنها فراهم گردد. ضمنا هزینه نقل و انتقال به عهده برنده مزایده خواهد بود.

مظفری- قاضی اجرای احکام شورای حل اختلاف سربیشه

پیرو آگهی مزایده اموال منقول (نوبت اول)

نظر به اینکه وثیقه گذار آقای حمیدرضا یوسف پور فرزند فیروز در پرونده کلاسه ۹۲۱۲۷۷ اجرای احکام کیفری دادسرای عمومی و انقلاب بیرجند محکوم به پرداخت مبلغ پانصد میلیون ریال از بابت ضبط وجه الوثاقه گردیده است قیمت کل ملک مورد مزایده مبلغ پانصد و پنجاه میلیون تومان می باشد که به این ترتیب اصلاح می گردد. **جانفدا - دادیار شعبه اول اجرای احکام کیفری دادسرای بیرجند**

قالیشویی و مبل شویی ایران
www. iranwash. ir
برای اولین بار فرش های خود را اتو کشیده تحویل بگیرید
صاف صاف ، لول لول ، تخت تخت
۳۲۴۴۶۶۶۶ / ۳۲۴۲۴۳۲۰-۲
دفتر : توحید ۲۱ - نبش نبوت ۲۱ - پلاک ۱۰۵
عضو معتبر اتحادیه مسئول: دستگردی

چهارمین جشنواره اسوه های صبر ومقاومت درخراسان جنوبی برگزار می شود

معاون فرهنگی اداره کل حفظ آثار و نشر ارزش های دفاع مقدس خراسان جنوبی از برگزاری چهارمین جشنواره بین المللی «اسوه های صبر و مقاومت» در استان همزمان با اسفند ماه سال جاری خبر داد. مهدی رحیم آبادی ادامه داد: این جشنواره با حضور همسران شهدا، رزمندگان، ایثارگران و جانبازان هشت سال جنگ تحمیلی عراق علیه ایران برگزار خواهد شد.

گلایه‌مندی سرمایه‌گذاران از برخوردهای نامناسب برخی دولتی‌ها

مسیر پر پیچ و خم سرمایه گذاری در استان

پاسخ برخی مسئولان به سرمایه گذاران: برایتان دعوتنامه نفرستاده بودیم

سرمایه‌گذاران با وجود تأکیدهای مسئولان عالی مبنی بر حمایت از سرمایه‌گذاری بخش خصوصی از برخوردهای نامناسب برخی دولتی‌ها در استان گلایه‌مند هستند. کلید توسعه و پیشرفت اقتصادی در هر منطقه‌ای با حمایت از تولید است که با همراهی و پشتیبانی از سرمایه‌گذاران این بخش محقق می‌شود. بخش معدن یکی از ظرفیت های بالقوه ای است که بارها مسوولان آن را محور توسعه برای استان اعلام کرده‌اند و رونق آن نیز در گرو سرمایه‌گذاری بخش خصوصی است که نیازمند حمایت های مسئولان استانی است.

هر روزی که می‌گذرد مشکلات بخش خصوصی و جنجال های به وجود آمده با بخش دولتی فزونی می‌یابد. در سال های اخیر سرمایه‌گذاران استان از مشکلات نبود نقدینگی و نبود تسهیلات بانکی رنج می‌برند که دولت سیاست های حمایتی را برنامه‌ریزی کرد اما هنوز این مشکل به‌طور کامل رفع نشده که رنج و درد آن‌ها از ارگان های دولتی سرباز کرد.

مقایسه زندگی ۱۰۰ انسان با یک درخت

در گفت گو با مهر- یکی از سرمایه‌گذاران در بخش معدن استان با بیان اینکه مشکلات استان نوعی خودزنی است، اظهار کرد: شهرستان نهبندان که در آن سرمایه‌گذاری کردم دارای مشکلات زیادی است.جلال‌الدین عارفی نژاد با اشاره به مشکلات پیش روی سرمایه‌گذاری بیان کرد: منابع طبیعی برای قطع یک درخت مشکلات و بلاهای زیادی را بر ما تحمیل می‌کند.

وی ادامه داد: وقتی برای حل مشکل هم به منابع طبیعی می‌روم و می‌گویم از مشهد برای سرمایه‌گذاری به خراسان جنوبی آمده‌ام و کارآفرین هستم، می‌گوید مگر برایت دعوت‌نامه فرستادیم؟

این سرمایه‌گذار ادامه می‌دهد: جای تعجب است افرادی که بومی این استان بوده با سرمایه‌گذاران این برخورد را می‌کنند.

عارفی نژاد با بیان اینکه بخش زیادی از روزگار مردم می‌تواند از طریق معدن بگذرد، گفت: این در حالی است که از دیدگاه برخی مسئولان منابع طبیعی زندگی ۱۰۰ آدم قابل‌مقایسه با یک درخت نیست.

وی ادامه داد: این مشکلات در حالی است که در روزهای ابتدای کار، منابع طبیعی منطقه معدن و درختان را دیده و مجوز نیز صادر کرده است.

وی با بیان اینکه برخی مشکلات موجود بر خواسته از بینش کارمندان است، افزود: باید برای کارمندان و نیروهایی که با ارباب‌رجوع زیادی سر و کار دارند کلاس توجیهی گذاشته شود. این سرمایه‌گذار اظهار کرد: رتبه خراسان جنوبی در صدور مجوزهای کار معدنی در کشور خوب است اما در عمل مطلوب نیست.

مکانی برای ورود سرمایه‌گذار در حوزه اکتشاف نیست

یکی دیگر از سرمایه‌گذاران استان با اشاره به اکتشاف و استخراج صنایع فرآوری بیان کرد: یک سوم مساحت استان پهنه اکتشافی شده است.احمد پروین با بیان اینکه بر اساس پهنای اکتشاف، ۲۰ درصد وسعت هر استان قابلیت ایجاد پهنه دارد، افزود: ۱۶ هزار کیلومتر از وسعت استان درگیر منابع طبیعی است.وی ادامه داد: قسمت زیادی از وسعت استان را دشت و بیابان تشکیل داده و قسمتی هم معادن فعال را شامل می‌شود و جای برای ورود سرمایه‌گذار در حوزه اکتشاف نیست.

مدیرعامل شرکت معدن آسکا با بیان اینکه باید وسعت استان مشخص شود تا بلوکه صورت نگیرد، گفت: در حال حاضر دولت بزرگ‌ترین بلوک کننده وسعت استان است.

وی ادامه داد: برای سرمایه‌گذاران پیشنهاد پرداخت حق الارض بنا بر تعیین صلاحیت را داده‌اند، افزود: سال گذشته قریب به هزار محدوده توسط سازمان صنایع به مزایده گذاشته شد اما استقبال خوبی توسط سرمایه‌گذاران انجام نگرفت.

این سرمایه‌گذار با بیان اینکه مجموعه ژئوفیزیک زمین‌شناسی در داخل استان فعال است، افزود: اگر از مجموعه به استان دیگری برود، بازگشت آن خیلی دشوار است.

مسئولان دولتی بخش خصوصی را موردتوجه قرار دهند

نائب رئیس کمیسیون صنعت و معدن اتاق بازرگانی بیرجند در این جلسه اظهار کرد: باید به دنبال راه حل‌هایی باشیم که مشکلات سرمایه‌گذاران را به حداقل برسانیم.

محمد رضا صباغ زاده مشکلات فعالان اقتصادی را برخاسته از فرآیند رفتارها دانست و افزود: بسیاری از مشکلات پیش رو به دلیل نوع مدیریت‌ها است.

وی با بیان اینکه بخشی دیگر از مشکلات ناشی از تحریم‌ها و فشارهای سیاسی است، گفت: باید با تجزیه‌وتحلیل مشکلات، آن‌ها را به حداقل برسانیم. صباغ زاده با بیان این مطلب که دولت به‌عنوان یک عامل و مجری کاستی‌هایی ایجاد کرده است، اظهار کرد: بخش خصوصی نیز در نظام دولتی سهم دارد.

نائب رئیس کمیسیون صنعت و معدن اتاق بازرگانی بیرجند ادامه داد: ما به دنبال شناسایی مقصر در پیدایش مشکلات نیستیم چراکه باید برای حل آن‌ها تلاش شود.

صباغ زاده با بیان اینکه مسئولان دولتی بخش خصوصی را مورد توجه قرار دهند، گفت: سرمایه‌گذاران از برخی از رفتارهای مسئولان دولتی رنج می‌برند.وی هدف از برگزاری جلسات را تجزیه‌وتحلیل مشکلات دانست و افزود: امید است بتوانیم راهکارهای مناسبی در جهت رفع و یا کاهش موانع تولید داشته باشیم.

تشکیل خانه معدن در استان

معاون امور معدن و اکتشافات معدنی سازمان صنعت، معدن و تجارت خراسان جنوبی هم در این نشست اظهار کرد: خانه معدن در استان تشکیل‌شده اما هنوز قوی نشده است. محمد سالاری با اشاره به خام فروشی در استان اظهار کرد: اقدامات خوبی در راستای پیشگیری از خام فروشی سنگ و آهک انجام شده است.

وی با اشاره به تأکید های رهبری پیرامون اقتصاد مقاومتی بیان کرد: باید برای اجرایی کردن این شعار، زیرساخت های لازم را در خراسان جنوبی فراهم کنیم.

سالاری با تاکید بر اینکه باید زیرساخت های لازم برای حضور سرمایه‌گذاران مهیا شود، گفت: همچنین باید شرایطی فراهم شود تا ماده معدنی با ذائقه بازار تولید شود.

حضور استان در بازار سنگ افزایش یابد

معاون امور معدن و اکتشافات معدنی سازمان صنعت، معدن و تجارت استان بیان کرد: باید حضور استان در بازار سنگ بیشتر شود.

وی ادامه داد: همچنین باید قراردادی بین مجموعه معدنی خراسان جنوبی با آستان قدس رضوی انعقاد شود تا از سنگ های این استان استفاده کنند.

سالاری با اشاره به کارگروه رفع موانع تولید استان، اظهار کرد: باید مشکلات سرمایه‌گذاران به‌صورت انحصاری در این کارگروه حل شود.

وی با تاکید بر اینکه وزارت خانه‌ها باید راهکاری برای معافیت حق الارض به ما بدهند، گفت: قانون معافیت حق الارض قانون بوده و قابل‌حذف نیست اما باید از طریق پیگیری نمایندگان اصلاح شود.

سالاری خواستار ایجاد تشکل برای حل مشکلات شد و افزود: عدم همگرایی و نبود بازار به خاطر نبود تشکل است.

وی با بیان اینکه معادن برای تسهیلات در اولویت هستند، اظهار کرد: از دولت تقاضا داریم برای زغال‌سنگ وقت بگذارد.خراسان جنوبی به لحاظ شرایط آب و هوایی استانی محروم در شرق کشور محسوب می‌شود و نیازمند توجه در بخش‌هایی مانند صنعت، معدن بوده و این نیز خود نیازمند توجه مسئولان دولتی است چرا که بخش خصوصی در شرایط کنونی استان باید دولت

واکاوی نقش زنان در توسعه اجتماعی

راهکارهای توانمندسازی بانوان در جامعه چیست؟

توجه به نقش زنان در توسعه اجتماعی و واکاوی و الزامات مقتضی برای توانمندسازی این قشر که قریب به نیمی از جمعیت کشور را در بر می گیرند، ضرورتی است که باید به نحو دقیق تری مورد بررسی و ارزیابی قرار گیرد.

توسعه یکی از جدی ترین اولویت های فردی، گروهی، حاکمیتی به شمار می رود و در یک کلام باید گفت، رشد و شکوفایی، از اهدافی است که در دو سطح خرد و کلان مورد توجه متولیان، بازیگران و نقش آفرینان این عرصه قرار دارد.بدون تردید، حصول اهداف، آرمان ها و پیگیری راهکارهای مقتضی برای دستیابی به آن چه که تحت عنوان توسعه از آن یافت می شود، از دستورکارهایی است که هر فرد یا گروهی به نحوی پیگیر آن بوده، زیرا میل به پیشرفت در ذات انسان نهادینه شده است.

کیومرث شرافتی، جامعه شناس و آسیب شناس مسائل اجتماعی در گفتگو با خبرنگار گروه اجتماعی باشگاه خبرنگاران جوان، با اشاره به میل و رغبت انسان برای پیشرفت گفت: به واقع، تلاش برای بهتر بودن و بهتر شدن میلی غریزی است که تمامی انسان ها به انحای مختلف از آن برخوردارند.

وی افزود:هر فرد،گروه یا جمعیتی بر اساس آرمان ها،اهداف و مطالباتی که در صدد دستیابی به آن است،مسیری را برای حصول توسعه می پیماید و طبیعتا در چنین صحنه رقابتی،هر آنچه برنامه ریزی ها دقیق و مدون تر باشد و الزامات و ضروریات نائل شدن به اهداف پیش بینی شده بصورت کامل تری تامین شود،سیر تکاملیِ پیشرفت،رونق و شکوفایی نیز تسریع خواهد شد.

لزوم مشارکت زنان در توسعه ، ابتکار و نظریه جدیدی نیست

جامعه شناس و آسیب شناس مسائل اجتماعی معتقد است: در این عرصه،نقش انسان به عنوان بازیگر و بازیگردان اصلی تغییر و تحولات،بسزا،پر رنگ و تعیین کننده است و اساسا توسعه برای انسان و به واسطه انسان انجام می پذیرد.

با قائل بودن به چنین نظریه ای،هر آنچه فضا و بستر نقش آفرینی انسان به عنوان اصلی ترین اندوخته و ثروت هر جامعه ای به نحوی شایسته تر فراهم شود،به همان میزان روند حصول توفیقات سازنده تر تسهیل خواهد شد.

به واقع،در چنین بستر و عرصه ای،انسان با بهره گیری از دو قوه تعقل و اقدام عملیاتی،مسیر پیشرفت را می پیماید و در چنین ساز وکاری،رنگ، نژاد، جنسیت، ملیت و...محلی از اعراب ندارد و هر کس که به نحو مطلوب تری انرژی ها و توانمندی های بالقوه خویش را بصورت فردی یا گروهی به حالت بالفعل در آورد،به موفقیت هر چه بیشتری در حوزه توسعه دست خواهد یافت.

در چنین فرآیندی،مرد و زن، دختر و پسر در کنار و هم راستای یکدیگر،ایفای نقش می کنند و با تکمیل و مهیا ساختن ضروریات و الزامات لازم،بستر توسعه را هموار می سازند.

در این میان،لزوم مشارکت زنان در توسعه ، ابتکار و نظریه جدیدی نیست و دیرزمانی است که استفاده و بهره گیری از تمامی نیروها برای حصول اهداف از پیش تعیین شده به عنوان یک اصل بدیهی پذیرفته شده است.

اگرچه در برخی جوامع،آنچنان که باید به این ضرورت و اصلِ خطیر قائل نیستند که در حال حاضر نیز مصادیقی از آن در برخی جوامع یافت می شود که به نوعی به زن،نگاه ابزاری دارند و یا اینکه نقش آفرینی آن را بر نمی تابند.

در جامعه ایرانی نیز،پس از پیروزی شکوهمند انقلاب اسلامی ایران،زن به عنوان یکی از عناصر اصلی در فرآیند حصول توسعه مطرح شد که از همان ابتدا در تحولات انقلاب۵۷ نیز کارآمدی خود را به اثبات رساند.

نیمی از ثروت جوامع، وامدار جمعیت زنان است

موسی صدیقی،جامعه شناس و پژوهشگر حوزه اجتماعی درگفت وگو با خبرنگار گروه اجتماعی باشگاه خبرنگاران جوان در تشریح نقش زن در توسعه اجتماعی،عنوان کرد:با یک بررسی اجمالی به این واقعیت پی می بریم که قریب به نیمی از جمعیت کشور را زنان تشکیل می دهند.وی افزود:امروزه نیروی انسانی،اصلی ترین ثروت هر کشور و جامعه ای محسوب می شود و طبیعتا با در نظر گرفتن این واقعیت و اصل پذیرفته شده،قریب به نیمی از ثروت جوامع و دُوَل و کشورها،وامدار و متاثر از جمعیت زنان است.

صدیقی عنوان کرد: نقش تربیتی زنان در جامعه ایرانی و فرهنگ و مکتب اسلام،از مولفه هایی است که به طرق مختلف به بحث و بررسی گذاشته شده و در نظام مقدس جمهوری اسلامی ایران نیز توجه ویژه ای به این موضوع لحاظ شده است.جامعه شناس و پژوهشگر حوزه اجتماعی گفت:علیرغم تلاش هایی که برای تسهیل نقش آفرینی زنان،عملیاتی شده لذا همچنان با نقطه مطلوب فاصله داریم که نائل شدن به شرایط مطلوب تر،مستلزم فراهم ساختن ضروریاتی است که بخش قابل توجهی از آن،متاثر از مسائل و باورهای فرهنگی می باشد.

تضعیف کارآمدی زنان به معنای فلج کردن نیمی از استعدادهای جمعیتی

وی افزود:با نگاهی به تحولات تاریخی جوامع در حال توسعه،پی می بریم که یکی از عوامل موثر در کندی نقش آفرینی زنان،ناشی از تحرکات و طراحی هایی است که به واسطه دست اندازی های استعمارگران ایجاد می شده و به واقع،بخشی از انرژی و سرمایه گذاری جریان های معاند و چپاول گر،به انحراف کشیدن کارکرد اصلی زنان در جوامع معطوف می شود که نگاه ابزاری به زن و تبلیغات گسترده برای تنزل جایگاه این طیف در ظاهر و پوشش حمایت و پشتیبانی از زنان،از مصادیق آن به شمار می رود که متاسفانه همچنان این روند ادامه دارد و هجمه تبلیغاتی دشمن از طریق ابزارهای رسانه ای برای تضعیف کارکرد موثر زنان از نمونه های آن به شمار می رود.

جامعه شناس و پژوهشگر حوزه اجتماعی عنوان کرد:طبیعتا تضعیف کارآمدی زنان در هر جامعه ای،به معنای فلج کردن نیمی از استعدادهای جمعیتی آن خواهد بود که به تبع در چنین شرایطی،مولفه توسعه با موانع و هزینه های جدی مواجه خواهد شد.

پیام شما

تلفن : ۳۲۲۲۴۵۸۲ – نمابر : ۳۲۲۳۴۵۸۳
سامانه پیام کوتاه : ۳۰۰۰۲۷۲۴۲۴

سلام چرا شهرداری یا راهنمایی و رانندگی یا هر ارگانی نسبت به جمع آوری این همه سرعت گیر غیر مجاز یا غیر استاندارد سر چهارراه ها که باعث تصادف هایی می شوند اقدام نمی کنند؟ راننده سرچهارراه نمیدونه حواسش به چراغ یا سرعت گیر باشه ؟ چرا بریدگی های بلوار شهید صیاد شیرازی و شهید ناصری را نمی بندند؟ لطفا آمار تصادفات این دو بلوار را بررسی کنید مخصوصا ابتدای بلوار شهید ناصری با اون شیب تندی که دارد!

۰۹۱۵...۲۵۱

با سلام در رابطه محله ۱۷ شهریور می خواستم بگم که ما چندین سال است که در این محل یعنی ۱۷شهریور۲۳ بالای تپه زندگی می کنیم نه خانه های ما را گازکشی می کنند نه گاز کپسولی می آورند از مسوولان خواهشمندیم یه فکری بحال ما هم بکنند .

۰۹۱۵...۶۸۲

از مسوولان می خواهیم نسبت به آسفالت خیابان اجتهاد در مهر شهر اقدام نمایند ما اعضای شرکت خاور سازه حدود یک سال و نیم پیش پول آماده سازی رو واریز کردیم ولی هنوز نه خیابان ها آسفالت شده نه پیاده رو ها .

۰۹۱۵...۸۷۷

سلام بر خانواده محترم آوا ، جانباز ۴۵ درصد با ۶ نفر عائله و فاقد مسکن بعد از چندین سال مستاجری متاسفانه کسی جواب نمی دهد شما را بخدا به گوش مسوولان برسانید چرا فکر و تصمیم درستی نمی گیرند

۰۹۱۵...۱۲۸

امام جمعه محترم بیرجند ، در پاسخ به سخنان درج شده در صفحه ۷ روزنامه آوا مورخه ۲۵ دی ۹۵ باید عرض کنم اگر دغدغه فرهنگی دارید در جمع ساکنین مجتمع ۱۵۰۰واحدی بلوار ناصری حاضر شوید و فقر فرهنگی رو ببینید...

۰۹۱۵...۸۶۰

سلام. آوا جان لطفا به گوش مسوولین برسانید چه کار شد مشکل زمین موسوی ۳۰ سال انتظار کافی نیست ؟

۰۹۱۵...۰۲۳

تو رو خدا به این آدم های بیکار سیاست باز استان بگو شما را قسم می دهم خیری نمی رسانید شر نرسانید ما چطوری باید بگوئیم کاسه های داغ تر از آش از ما مردم نیستند که یک روز نماینده ولی فقیه را زیر سوال می برند فردا با استاندار جدل دارند چند روز دیگر هم بین مردم خط کشی خواهند کرد که چه کسانی حق زنده ماندن و چه کسانی حق مردن دارند . باور کنید به اسم مردم ، دانشجویان و ... هر کاری می خواهند می کنند درحالی که هیچ مقبولیتی در جامعه ندارند

ارسالی به تلگرام آوا

با سلام و خسته نباشید خدمت همه ی پرسنل آوا. مدتی است که فاضلاب ... به داخل رود شاهرود رو به روی روستای سیوجان می ریزد و بوی بد آن روستا را فرا می گیرد . لطفا مسوولان تا تابستون نشده فکری به حال فاضلاب بکنند وگرنه انواع بیماریها مردم این روستا را تهدید می کند.

۰۹۱۵...۳۱۳

سلام من راههای دستیابی به موفقیت در این کشور را فقط و فقط اصلاح قوانینی می دانم که هیچ خیری از آن بلند نمی شود و فقط اقتصاد و سرمایه گذاری را نه تنها به خواب بلکه بیهوش کرده است من نمی دانم این مثلا قانونگذاران و متفکران که خدا تومان حقوق می گیرند کی می خواهند در احیای این پیکر بی جان از مغزهایشان کار بکشند.خدا به دادتان برسد مگر صدای خردشدن استخوان مردم را نمی شنوید؟

۹۳۳...۳۲۵

سلام. قبل از واریز یارانه دولت محترم کجا بود که ثروتمند و فقیر رو تشخیص نداد... حالا یارانه ملت رو قطع می کنن بعد میگن برین اعتراض کنین. چرا ؟؟ به عقیده من یه پولی هم توی این کاغذ بازی ها هدر بره.. من شخصا میلیونرهایی رو می بینم که یارانه شون همیشه برقراره ، ولی کارگران و فقیرانی رو می بینم که دستشون به جایی هم بند نیست و نان خوردشون را هم ندارن.. چه جوری تو لیست آمار ایران هستن که میگن یارانه واریز میشه.. پس یارانه این افراد کجا میره؟؟

۰۹۱۵...۹۲۷

سلام چرا اداره آب و فاضلاب بیرجند دریچه های فاضلاب کوچه ها را واشر پلاستیکی نمی گذارد که خواب و آسایش نداریم؟طی تماسی که برای کوچه معلم ۲۱ داشتیم و بسیار روی اعصاب و بیخوابی ما همسایگان می باشد،مشکل حل نشد

۰۹۱۵...۹۱۴

آوا از پیگیری که در خصوص پدیده و میزان با استاندار داشتی سپاسگزارم انشاا... که با پیگیری های آوای مردم خراسان جنوبی حق ما گرفته شود

۰۹۳۵...۳۹۵

از استاندار محترم خواهشمندیم فکری به حال مسکن نیروهای جدیدالاستخدام ادارات بکنند که فارغ از دغدغه مسکن به امور مردم رسیدگی کنند .

۰۹۳۶...۲۴۷

لطفا بانکی های محترم پاسخ دهند آیا همانطور که بانکها برای ۱۰ میلیون وام ۴ میلیون سود پس از سه سال می گیرند آیا برای سرمایه ۱۰ میلیونی مردم هم به همان میزان سود می دهند؟

۰۹۱۵...۶۷۸

دولت مکلف شد تا ۲۰ درصد میزان طلاق در کشور را کاهش دهد

خبر آنلاین- یکی از مهم‌ترین مصوبات مجلس در این هفته مربوط به مسئله طلاق در کشور بود. براساس برنامه ششم توسعه، دولت مکلف است تا ۲۰ درصد میزان طلاق در کشور را کاهش دهد؛ مسئله‌ای که به تصویب مجلس رسید و برای تأیید به شورای نگهبان قانون اساسی رفت. طبق آمار سازمان ثبت احوال کشور در آذر امسال، ۱۳هزار و ۲۵۵ طلاق و ۵۰ هزار و ۱۳۲ ازدواج در کشور ثبت شده و این یعنی به ازای هر ۳,۷ ازدواج یک طلاق رخ داده که این آمار موجب نگرانی از وضعیت خانواده‌ها در کشور می‌شود و نیازمند چاره‌اندیشی از سوی مسئولان کشوری است.

در کالبد شکافی طلاق عنوان شد:

درد های پنهان، آتش زیر خاکستر

کلینیک سلامت خانواده نیاز استان

عکس از : ملایی- Ava.news14@gmail.com

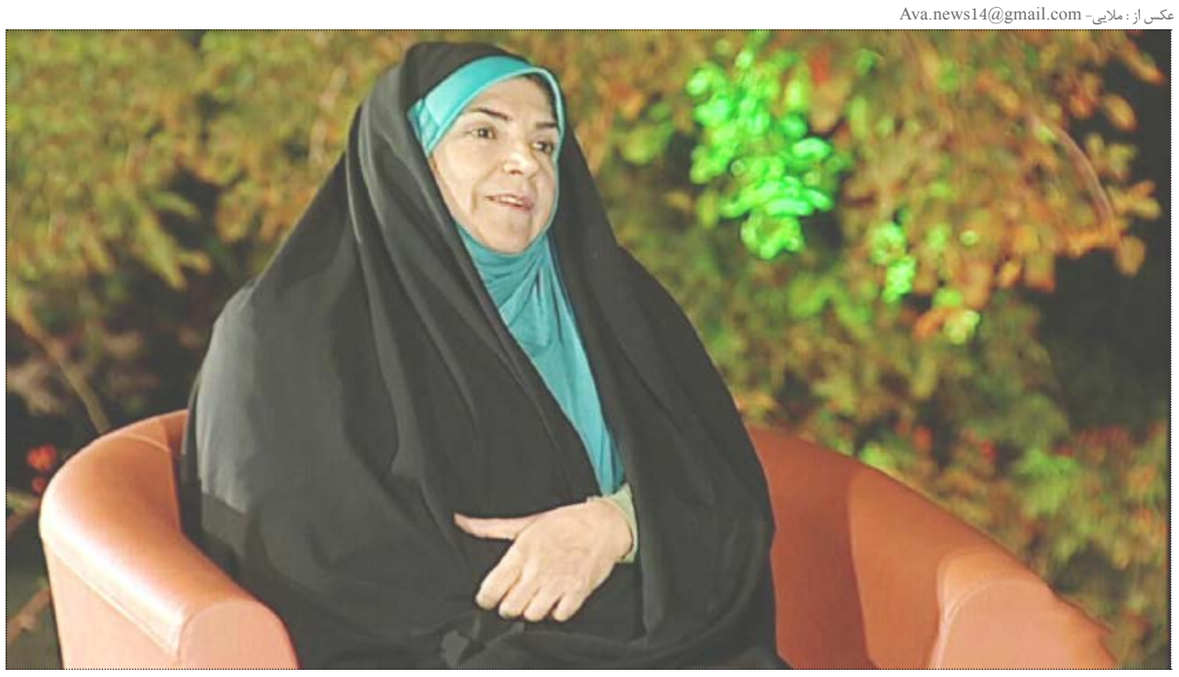

مصطفی ملایی- "شهناز آدینانی" دبیر شبکه فعالان ازدواج استان در گفت گو آوا با عنوان کرد: ازدواج شاخص خوشبختی جامعه است و نیاز به ازدواج همچون نیاز به آب و هوا غذا است. وی با اشاره به اینکه در آیات قرآن کریم و روایت های ائمه درباره ازدواج بسیار سخن گفته شده است، افزود: رویداد ازدواج محبوب ترین کارها نزد خداوند است. دبیرشبکه فعالین ازدواج استان ادامه داد: متاسفانه در نیم قرن اخیر جایگاه خانواده دستخوش آسیب و ضعف های جدی شده و این آسیب ها رو به افزایش است. وی با بیان اینکه مسائل پرنوگرافی (اختلالات جنسی) خانواده های را درگیر کرده و از طرفی هجمه مسائل جنسی، فرهنگی و اجتماعی دشمن بسیار قوی است که برای مدیریت این موضوع به مرکزی امن، قابل اعتماد و مورد وثوقی نیاز داریم. وی با تاکید براینکه در جلسات سوم و چهارم مشاوره بخش چشمگیری از اختلالات خانوادگی که به این موضوع مربوط می شود نمود پیدا می کند، خاطرنشان کرد: اگر افراد با نیاز ها و روند تمایلات جنسی آگاه باشند برخورد ها اصلاح می شود اما در برخی از پرونده ها نبود تفاهم به عنوان موضوع اصلی اختلاف مطرح می شود.

سرچشمه همه آسیب های اجتماعی غفلت از نهادخانواده

آدینانی با تاکید براینکه سرچشمه همه آسیب های اجتماعی غفلت از ازدواج و تشکیل نهاد خانواده است خاطرنشان کرد: موضوع ازدواج فرا بخشی است و به نوعی همه مردم و در راس آن همه دستگاه های اجرایی باید در این باره هماهنگ باشند. دبیرشبکه فعالین ازدواج استان ادامه داد: به عنوان مثال بنیاد مسکن، راه و شهر و سازی متولی خاص ایجاد مسکن برای جوانان هستند. وی افزود: با همکاری اداره ورزش و جوانان طرح های مشاوره ازدواج را آغاز کرده ایم. آدینانی با بیان این که همه دستگاه های اجرایی بودجه فرهنگی دارند اما به آن توجه نمی شود، خاطرنشان کرد: همه جرائم خاستگاه فرهنگی دارند و بخش عمده فرهنگ یک جامعه در خانواده شکل می گیرد پس هر کاری که پیشینه اعتقادی را محکم کند کار فرهنگی است.

خانواده ها، زمینه ازدواج فرزندان را دیر فراهم می کنند

دبیرشبکه فعالان ازدواج استان بیان کرد: دیدگاه خانواده ها در زمینه ازدواج نیاز به اصلاح دارد چون بعضی از خانواده ها خیلی دیر زمینه ازدواج فرزندان را به دلیل مسائل ازدواج، نبود ثبات شغلی و ادامه تحصیل فراهم می کنند و همین موضوع به بی عفتی فرزندان کمک می کند. وی خاطرنشان کرد: فرزندان برای تامین نیاز های عاطفی و روحی روانی جنسی خود به راه های انحرافی و ناسالم روی می آورند که همین موضوع باعث فقر عاطفی و هیجانی را در خانواده به وجود می آورد. آدینانی گفت: خانواده ها بیشتر در تامین نیاز های مادی به فرزندان خود کمک می کند و توجه چندانی به سایر نیاز های ندارند !

شبکه فعالین ازدواج استان برترین در کشور

وی افزود: با ۳۰ تجربه معلمی بارها شاهد آن بودم که اگر دانش آموزی از درسی نمره کمتری بگیرد برایش معلم خصوصی می گیرند اما اگر کلاس های مهارت های زندگی یا دانش افزایی برگزار شود، والدین و فرزندان دغدغه ای برای شرکت ندارند. آدینانی از طلاق به عنوان منفور ترین حلال یاد کرد و یادآورشد: برخی سیمنار ها و همایش ها خروجی خاصی نداشته و فقط به رفع تکلیف و صورت جلسه اکتفا می شود. وی از روند ۸ مرحله ای ساختار علمی در شبکه فعالین ازدواج طراحی شده اشاره کرد و افزود: خوشبختانه با عنایت خداوند توانستیم سرمایه بازنشستگی این کانون را راه اندازی کنیم، ادامه داد: تاکنون ۳ هزار و ۳۰۰ ازدواج با که کمترین آمارطلاق داشته باشیم. دبیرشبکه فعالین ازدواج استان با اشاره به جشنواره ملی ازدواج بیان کرد: با کارهایی که در این کانون انجام شد ما به عنوان مقام اول این جشنواره و الگوی ملی در حوزه ازدواج معرفی شدیم. آدینانی با تاکید براینکه این کانون سود اقتصادی ندارد اما بازخورد فرهنگی و اجتماعی خوبی دارد عنوان کرد: با توجه به همه مکاتباتی که با دستگاه های اجرایی استان داشتیم که از این ظرفیت کانون برای پیشگیری و درمان آسیب های اجتماعی استفاده کنند اما با کمترین مساعدت ها روبه رو هستیم.

۱۵۰واحد صنفی آماده ارائه ازدواج آسان

آدینانی افزود: این کانون متشکل از۱۵۰ واحد صنفی اقلام ازدواج است که جوانان می توانند از کوچک ترین آن تا بزرگ ترین اقلام زندگی خود را با کمترین قیمت تهیه کنند و هزینه های ازدواج را به نصف برسانیم. وی ادامه داد: این کانون در شهرستان های سربیشه، خوسف و قائن شعبه دارد.

آسیب های اجتماعی هم مانند تب کنگو قابل پیشگیری است

آدینانی اعتیاد به مواد مخدر را به بیماری تب کنگو تشبیه کرد و یادآورشد: تمام استان های همجوار ما از این بیماری رنج می برند، اما خراسان جنوبی با کارهای پیشگیرانه و به ویژه آموزش مردم توانست از ورود این بیماری جلوگیری کند و موفق هم شد پس چرا مبارزه با اعتیاد را غول کردیم؟

ماهواره به جای گیرنده دیجیتال در برخی از شهرها

وی با بیان اینکه ما آموزش های پیشگیری از اعتیاد را به مناطق مرزی بردیم، خاطرنشان کرد: چرا برخی از شهرهای استان آمار طلاق بالا است؟ در آسیب شناسی از یکی از شهرستان ها انجام شد وضع پوشش با فرهنگشان بسیار باهم ناهمخوان بود و وقتی موضوع را جستجو کردیم متوجه شدیم که گیرنده دیجیتال در آنجا نمی گیرد و همه ماهواره دارند. دبیرشبکه فعالین ازدواج استان گفت: در برخی از شهرستان ها جرائم آسیب های اجتماعی اتفاق می افتد که در مرکز استان انجام نمی شود و آموزش یکی از نیاز های ضروری مردم است.

۸۰ درصد جوانان در ابتدای زندگیشان مقروض هستند

وی با تاکید بر اینکه آموزش های مستمر نیاز جامعه امروزی است، بیان کرد: با آموزش می توان اختلافات خانوادگی را همان اول ریشه کن کرد. دبیرشبکه فعالین ازدواج بیان کرد: مشاوره های مکرر، آموزش های قبل و دوسال بعد از ازدواج، دادن تسهیلات به جوانان می توان از بیشتر آمار های طلاق جلوگیری کرد. وی با بیان اینکه از همه بانک ها در خواست تسهیلات کم بهره کردیم اما همکاری نکردند، افزود: طبق پژوهش های انجام شده در استان ۸۰ درصد جوانان در ابتدای زندگیشان مقروض هستند و باید قسط پرداخت کنند. آدینانی به خیران، طلا فروشان و کسبه ای که گردش حساب مالیشان زیاد است پیشنهاد کرد: برای شرکت در کار فرهنگی و خیرخواهانه با مشارکت این کانون اجازه دهند تا جوانان از گردش حساب بانکیشان طبق ضوابط تسهیلات کم بهره بگیرند.

آتش زیر خاکستر

وی آسیب های قبل از ازدواج را بحرانی دانست و تاکید کرد: برای مشکلاتی اعم ازتغییر معیارهای انتخاب همسر، روابط آزاد و پنهانی، گسترش فرهنگ مصرف و تجمل گرایی، ترویج فرهنگ بیگانه از طریق فضای مجازی، فقر هیجانی و عاطفی خانواده های اساس زندگی ها را متحول و دگرگون کرده است، لذا عزم عمومی برای رفع این مشکلات نیاز است. آدینانی خاطرنشان کرد: مسئله ازدواج فرابخشی است نه صنفی و همه باید احساس تکلیف کنیم چون وارد مرحله ناموسی شده ایم و اگر دیر بجنبیم وضعیت هشدار ما به بحران تبدیل خواهد شد. دبیرشبکه فعالین ازدواج استان با بیان اینکه ما با چندین مشاور و متخصص در این زمینه طرحی را به عنوان کلینیک سلامت خانواده تدوین کردیم، افزود: شبکه های اجتماعی چیزی برای پنهان کردن نمی گذارند. وی آمارندادن آسیب های اجتماعی و پیشگیری نکردن از انحرافات جنسی قبل از ازدواج را نوعی آتش زیرخاکستر دانست.

اشتباه بزرگ : صورت مسئله را پاک نکنید !

آدینانی با تاکید براینکه با پاک کردن صورت مسئله مشکل از جایی دیگر سر در خواهد آورد، یادآورشد: اختلالات جنسی یا ارتباطات جنسی قبل ازدواج یکی از اصلی ترین آسیب های طلاق است و طلاق اولیت آسیب های اجتماعی است. وی خاطرنشان کرد: متاسفانه در استان با تغییر مدیران دستگاه های اجرایی برنامه های قبلی فراموش و حذف می شود و برنامه های دیگری از نوع شروع می کنند.

کودکان کار و هوای سرد این روزها - کیوان وارثی | **کاریکاتور**

دلایل علمی اهمیت خوابیدن به سمت چپ

قاب عکس | **روستای اصفهک شهرستان طبس- ابوالفضل هوشمندی**

تالار پذیرایی درویش
مفتخر است پذیرای کلیه مجالس شما باشد
به پاس احترام شما عزیزان، ورودی سالن تا تاریخ ۹۶/۱/۱۵ رایگان و با تخفیف ویژه کلیه منو غذایی می باشد.
از هم اکنون رزرو نمایید *** خدمت به شما عزیزان افتخار ماست
آدرس: خیابان محلاتی تقاطع استقلال - اول سپیده تلفن های رزرو: ۳۲۳۲۴۴۴۴ - ۰۹۱۵۷۶۳۹۲۰۰

خانه نوین
عرضه کننده:
هود، سینک، گاز ، شیرآلات
روشویی کابینتی و لوازم فانتزی
سرویس بهداشتی و آشپزخانه
فروش محصولات اخوان
هود، سینک، گاز
نقد و اقساط
@ NOVINHOMEEE
09151600279
آدرس: طالقانی ۸ - نرسیده به پل فرزین

حمل بار و اثاثیه منزل با کامیونت های جدید مبلی مسقف پتودار
و کارگرهای ماهر در بیرجند، مشهد، تهران و زاهدان
جابجایی تخصصی اثاثیه منزل ۱۰۰ درصد تضمینی
جابجایی یخچال ساید ۱۰۰ درصد فنی و تخصصی
شهرام مداحی
۰۹۱۵۳۶۳۳۶۴۷

خشکشویی باران
از درب منزل
شستشوی انواع البسه، روتختی، روفرشی و... شستشوی پتو و پرده به همراه باز و بست
آدرس: خیابان ۱۵ خرداد - ۲۲ بهمن ۱ تلفن: ۰۹۱۵۷۲۱۲۱۸۸- ۳۲۴۴۸۱۸۷

ایزوگام هریوندی (را بدون پیشوند و پسوند بشناسید)
فروش و نصب انواع عایق های رطوبتی
نمایندگی ایزوگام آذرگام و آذین بام
آدرس: طالقانی ۵ - بالاتر از مطب دکتر شکیبی تلفن: ۳۲۲۳۵۹۸۷ - ۰۹۱۵۱۶۳۲۱۵۰

هرکس کار نیک و خوبی انجام دهد بهتر از آن را پاداش می گیرد. (سوره نمل آیه ۸۹)
مرکز نیکوکاری جواد الائمه (ع) بیرجند
(یعنی پیوند نیاز محرومین به توانمندی و تخصص مردم)
واقع در محله موسی بن جعفر(ع) با ارائه خدمات حمایتی به خانواده های نیازمند واقعی در حال حاضر
با بیش از ۵۰۰ خانواده بیمار صعب العلاج - از کار افتاده
بی سرپرست و ... ۱۶۰ نفر یتیم نیازمند آماده دریافت کمک های نقدی و غیرنقدی شما مردم خیرخواه
اعم از کالاهای نو و بلا استفاده مازادفطریه - کفاره- نذورات- زکات- مواد غذایی - پوشاک
کمک جهیزیه - انجام مراسم عقیقه به روش های شرعی و ارائه هر گونه خدمات و تخفیفات شما به نیازمندان می باشد.
از تمامی خیرین ، موسسات خیریه ، موسسات فرهنگی و مذهبی ، فعالان بخش پزشکی و درمان، اساتید حوزه و دانشگاه فعالان بخش خصوصی و اصناف ، مراکز کاریابی
و ... دعوت می شود ما را در این کار خداپسندانه همراهی نمایند.
آدرس: موسی بن جعفر (ع) ۵ (صمدی ۸) داخل صحن مسجد حضرت جوادالائمه (ع) ۳۲۳۱۳۴۷۲ - ۰۹۱۵۱۶۳۱۸۵۵ طاهری
شماره حساب کمک های مردمی بانک ملی: ۰۱۰۹۸۳۱۸۲۳۰۰۹
شماره کارت مرکز خیریه جوادالائمه ۶۰۳۷۹۹۱۸۹۹۵۴۹۱۶۰
مرکز نیکوکاری جوادالائمه(ع) بیرجند

یادداشت

طلاق های توافقی؛ محرکی برای گرایش زوجین به توافق بر طلاق

* رضا زیبایی

طلاق توافقی، طلاقی است که در آن زن و شوهر در تمام زمینه های مربوط به زندگی مشترک از جمله مهریه، نفقه، جهیزیه و در صورت داشتن فرزند مشترک، حضانت فرزند توافق می کنند و دادخواست «صدور گواهی عدم امکان سازش» را تنظیم و به دادگاه تسلیم می کنند. هر چند طلاق توافقی در قانون ذکر نشده، اما قضات دادگاه خانواده معمولاً آن را به لحاظ قانونی با مواد مربوط به طلاق خلع توجیه می کنند. در طلاق توافقی زن و مرد توافق می کنند از یکدیگر جدا شوند و این توافق در حکم دادگاه ثبت می شود و ضمانت اجرای قانونی پیدا می کند، ولی از آنجا که بر اساس ماده ۱۱۳۳ قانون مدنی حق طلاق با مرد است و مرد هر وقت که بخواهد می تواند زن خود را طلاق بدهد، معمولاً زنان همه یا بخشی از حقوق مالی خود را می بخشند تا همسرشان را برای جدایی راضی کنند. اکثر کارشناسان در بررسی علت طلاق، تقریباً با اجماع برعوامل؛ اجتماعی، اقتصادی، فرهنگی، زیستی و روانشناختی اتفاق نظر دارند و منشاء اصلی پدیده طلاق را دراین حوزه ها جستجو می کنند.

اما نکته ای که باید بدان توجه شود، عوامل بالا به عنوان کلیت مشکلات مطرح است که هر کدام در زیر مجموعه های مختلفی قابل بررسی می باشد. طلاق توافقی هم که در ماده ۲۵ قانون حمایت خانواده مصوب ۱۳۹۱/۱۲/۱ بدان اشاره گردیده است، مستثنی از این عوامل نخواهد بود. سئوالی که در اینجا مطرح است چرا درصد طلاق توافقی در دادگاه های خانواده رو به افزایش است؟ با این حال موضوع طلاق و جدایی رسمی زن و شوهر از جمله موضوع های مهمی است که در اغلب کشورها کم و بیش وجود دارد. از نظر اسلام طلاق، پدیده‌ای ناپسند و مذموم است که تا حد امکان باید از آن پرهیز کرد و در منابع اسلامی از طلاق به عنوان « مبغوض‌ترین حلال » و آنچه که « عرش خداوند را به لرزه در می‌آورد » یاد شده است.

دین اسلام طلاق را به عنوان آخرین راه حل تجویز کرده است. متاسفانه در حال حاضر طلاق قبح و زشتی خود را در میان خانواده ها از دست داده و زوجین جوان در مواجه با اولین بحران زندگی زناشویی به سراغ جدایی و طلاق می روند و نکته قابل تامل اینکه در این میان از حمایت خانواده ها هم برخوردار می شوند که این موضوع به درستی موید مطلب بالا است که قبح و زشتی طلاق از بین رفته و بعنوان اولین راه حل در از بین بردن مشکلات زوجین مطرح می شود.

ارتقاء فرهنگی خانواده ها، نقش مهمی در عدم افزایش غیر منطقی این نوع طلاق در کشور ایفاء می کند، در واقع از طریق رسانه های مختلف باید به خانواده آموزش داده شود که طلاق تاثیر بسیار مخربی بر هر دو طرف دارد و قبل از توافق بر طلاق از سایر مهارت ها در جوشش و سازش طرفین بهرمند شوند.

درواقع تقویت بنیه فرهنگی، موجب افزایش مهارت « سازش» در میان زوجین می شود و در بحران های زندگی زناشویی سعی می کنند، توافق را بر تفاصل ترجیح دهند و در حل مشکلات از تمام توانایی های خود بهره مند شوند و به انسجام و تقویت روابط خود افزوده و مشکلات موجود را از پیش روی خود حذف نمایند. از دیگر عواملی که موجب رشد طلاق توافقی شده است، نقش قوانین ومقررات حقوقی است. قوانین موضوعه با وجود پراکندگی، عدم انسجام و وجود نارسایی های بسیار، تاکنون نتوانسته در این راستا توازن و تعدیل شایسته ای ایجاد نماید، به نحوی که از یک سو، در پاره ای از موارد، مقرراتی وضع گردیده که مستقیماً و بعضاً به لحاظ کاستی ها و ابهامات موجود و به تَبَع آن ایجاد رویه های نادرست و نامیمون، بطور غیر مستقیم نه تنها خود به عنوان عوامل زمینه ساز طلاق محل تأمّل و بحث هستند، بلکه وقوع طلاق را به سادگی و بدون هیچ گونه دلیل و بهانه ای محقّق می سازند و از سوی دیگر، برخی مقررات و رویه های دست و پاگیرِ صرفاً تشریفاتی نیز موجب شده که صنعتی موسوم به صنعت طلاق پیرامون دادگاه های خانواده شکل گیرد. یکی از این موارد سرعت رسیدگی به طلاق‌های توافقی است که بالاتر از طلاق‌های غیرتوافقی است، چراکه محاکم فرصت کافی برای مذاکره به منظور صلح و سازش زوجین را ندارند به ویژه آن که دو طرف نیز عزم جدی برای جدایی دارند و این روند رسیدگی به دادخواست طلاق های توافقی، محرک مشوقی است برای گرایش زوجین بر توافق بر طلاق. لذا ضرورت دارد، تدابیر لازم در این باره در قوانین خانواده پیش بینی گردد.

هرچند که ماده ۲۷ قانون حمایت از خانواده در جهت همین موضوع مورد توجه قرار گرفته است، اما این کافی نیست و از سازو کارها و سایر خدمات و شرایط می بایست بهره گیری شود تا بحران های خانوادگی با راهنمایی و مشاوره لازم حل و فصل گردد.

آیه روز

بندگان رحمان(خاص خداوند)،کسانی هستند که با آرامش و بی تکبّر بر زمین راه می روند؛ و هنگامی که جاهلان آنها را مخاطب سازند به آنها سلام می گویند فرقان آیه ۶۳

حدیث روز

به دیدن یکدیگر روید تا یکدیگر را دوست داشته باشید و دست یکدیگر را بفشارید و به هم خشم نگیرید.امام رضا (ع)

شعر روز

با عشق اگرچه سوی هم آمده ایم
بغضیم که در گلـوی هم آمده ایم
ما چون دو قطار روی یک ریل ولی
افسوس که روبروی هم آمده ایم !

پلکی احساس

هنگامی که منتظرید دیگران هیجان را به زندگی شما بازگردانند ، برای تولید عشق و شور و نشاط به آنان وابسته می شوید و تماس خود را با منبع عشق درون خود از دست می دهید

عارفانه روز

به دنبال ظواهر نرو؛ شاید فریب بخوری به دنبال ثروت نرو؛ این هم ماندنی نیست به دنبال کسی باش که به لبانت لبخند بنشاند چون فقط یک لبخند می تواند شب سیاه را نورانی کند

این عادت ها را همین حالا کنار بگذارید

موفقیت مالی به برنامه ریزی، تلاش، پس انداز و سرمایه گذاری نیاز دارد. اما تمامی این اقدامات، بدون توجه ویژه به هزینه ها و کوشش برای کاستن از آنها بی فایده است. اگر عادات هزینه ای نادرست خود را ترک نکنید و همچنان اصرار داشته باشید که با کمترین بهانه منابع مالی را هدر دهید، مطمئنا در نهایت موفقیت چندانی به دست نخواهیدآورد.

عادات زیر از جمله مهم ترین مواردی است که موجب از دست رفتن پول شما می شود. بسیاری از این عادت ها به صورت پنهان عمل می کنند و منابع مالی شما را بی آنکه متوجه باشید به هدر می دهند. ماه های ابتدایی سال جدید بهترین زمان برای توقف این اقدامات نامناسب است. پس دست به کار شوید!

اعتیاد به گوشی هوشمند

کاربرد وسیع گوشی های هوشمند در جهان امروز و وابسته شدن هرچه بیشتر افراد به امکانات و اپلیکیشن ها باعث می شود که زندگی معاصر را نتوان بدون ابزارهای هوشمند تجسم کرد. اما برخلاف انتظار، استفاده از این وسائل چندان بدون هزینه هم نیستند. درست است که گوشی های هوشمند با ارائه امکانات متنوع سبب کاهش بسیاری از هزینه ها می شوند، اما در عین حال استفاده نامناسب از آنها و اعتیاد به کاربرد دائمی این ابزارها می تواند سبب هزینه های بسیاری شود که خرید مداوم اینترنت بدون نیاز واقعی از جمله آنها است.

بی توجهی به وام ها و بدهی ها

خوش حسابی یکی از رموز موفقیت مالی است. زمانی که شما نسبت به حساب های بانکی، وام ها و بدهی های خود بی تفاوت باشید، جرائم و هزینه های مرتبط با دیرکرد آرام آرام منابع شما را تحلیل خواهندبرد. توجه داشته باشید که خوش حسابی می تواند مانع هدر رفتن پول شما شود و با جلب اعتماد طرف مقابل، امکان برخورداری از منابع تازه را نیز فراهم سازد.

عادات نامناسب تغذیه

همه ما از اهمیت تغذیه مناسب برای دستیابی به انرژی کافی و سلامتی آگاه هستیم. اما آنچه نسبت به آن کمتر توجه می کنیم این است که عادات غذایی نامطلوب به منابع ما نیز فشار می آورند. به طور مثال، اگر خانواده ای چهارنفره عادت به خرید غذا داشت باشند، مرتبا در وعده های غذایی خود از نوشیدنی هایی مانند نوشابه استفاده کنند، رستوران ها محل اصلی رفت و آمدشان باشد، آنگاه در انتهای هر ماه بخش عمده ای از درآمد خود را صرف تغذیه خواهندکرد. در حالی که با خرید محصولات تازه و پخت غذا در منزل، امکان صرفه جویی به میزان زیادی فراهم خواهدآمد.

اگر نسبت به این مساله تردید دارید، هزینه های نامطلوب غذایی را در طول یک ماه فهرست کنید و آنگاه با حذف آنها، نسبت به اهمت این اصلاح رویه آگاه شوید. البته سلامتی شما نیز با چنین تصمیمی به صورت بارونکردنی ارتقا پیدا خواهدکرد.

خرید اقساطی خودرو

شرکت های لیزینگ امکاناتی را فراهم می سازند تا خریداران بتوانند با پرداخت میزان محدودی پول، صاحب خودروی مورد نیاز خود شوند. این گزینه ها تا حدود زیادی وسوسه کننده است، چرا که افراد می توانند با تکیه بر مقدار قابل پرداخت پول، اقدام به خرید خودرو نمایند. در عین حال، خریداران گاه از هزینه های فوق العاده زیاد ناشی از خرید خودرو به صورت اقساطی غفلت می کنند. شرکت های ارائه دهنده خدمات لیزینگ برای تامین هزینه ها و منفعت بیشتر، درصد قابل توجهی سود به هزینه خرید خودرو اضافه می کنند؛ به طوری که خریداران در برخی موارد خودروی مورد نظر را بیش از ۵۰ درصد گران تر می خرند.

از این رو، اگر خودروی مناسبی دارید و صرفا برای تنوع یا انگیزه های مشابه قصد خرید قسطی خودرو دارید، بهتر است از این کار صرفنظر کنید. شما می توانید در طول یک تا دو سال، میزان مشخصی از پول را پس انداز نموده و آنگاه خودروی مطلوب تان را به صورت نقدی خرید کنید. در مجموع خریدی مطلوب تر را نیز تجربه خواهیدکرد.

پرداخت پول برای ورزش

ورزش کردن در باشگاه ها و سالن های مجهز بدون شک گزینه ای مطلوب است. اما باید دید میزان این مطلوبیت در مقایسه با پول پرداخت شده چه میزان است. بسیاری افراد سالانه چند میلیون تومان صرف ثبت نام در باشگاه بدنسازی و یادیگر مراکز ورزشی می کنند، در حالی که می توانند با صرف نظر کردن از هزینه بیهود با ساده ترین امکانات نتایج مشابهی به دست آورند. به طور مثال، دویدن نیازی به خرید تردمیل یا استفاده از امکانات باشگاهی نداردساخت عضلاتی نیرومند نیز به هیچ عنوان به مبلغ پرداخت شده برای ثبت نام در مراکز بدنسازی وابسته نیست. بسیاری از چهره های مشهور ورزشی، از ساده ترین امکانات برای موفقیت استفاده کرده اند؛ در نتیجه شما نیز می توانید با استفاده از امکانات موجود در پارک ها یا خرید چند ابزار ساده ورزشی، بهترین سطح سلامت و آمادگی جسمانی را به دست آورید.

نگرش

حکایت شاعر پررو

شاعری در ستایش خواجه ای بخیل قصیده ای گفت و برایش خواند اما هیچ پاداشی دریافت نکرد. یک هفته صبر کرد و باز هم خبری نشد. قطعه ای سرود که در آن تقاضای خود را به صراحت گفته بود اما خواجه توجهی نکرد. پس از چند روز خواجه را در شعری دیگر نکوهش کرد؛ اما باز هم اعتنایی نکرد. شاعر رفت و بر درخانه خواجه نشست.

خواجه بیرون آمد و او را دید که با آرامش خاطر نشسته است، گفت: ای بی حیا! ستایش کردی، تقاضا کردی و سپس نکوهش کردی، هیچ فایده ای نداشت دیگر به چه امیدی در اینجا نشسته ای؟ شاعر گفت: به امید اینکه بمیری و مرثیه ای هم برایت بگویم! خواجه خندید و پاداشی نیکو به او بخشید.

مناسبتها

۲۹ دی؛ روز ملی هوای پاک

اثرات آلاینده ها بر جنین شامل عوارضی مانند وزن پایین زمان تولد، تاخیر رشد داخل رحمی و مرگ داخل رحمی است که آلاینده های منواکسید کربن، دی اکسید گوگرد و ذرات معلق، بیشترین تاثیر را در این میان دارند.

به طور کلی در دنیا به منظور جلب توجه مردم به موضوعات مربوط به حفظ محیط زیست و تامین زندگی سالم در راستای نیل به اهداف توسعه پایدار، روزهای نمادین خاصی مرتبط با حفظ محیط زیست تعیین می گردد که از جمله آنها روز جهانی محیط زیست، روز زمین پاک، روز هوای پاک و غیره می باشد.روز هوای پاک در دنیا تحت عناوین مختلف از جمله روز بدون خودرو، روز بدون دود و ... در کشورهای مختلف نامگذاری شده و اقدامات خاصی در این روز جهت تنویر افکار عمومی صورت گرفته است.در ایران نیز بحران آلودگی هوا در تهران و شش شهر آلوده آن شامل تبریز، مشهد، اراک، اصفهان، شیراز و اهواز، مسئولین ستاد اجرایی کاهش آلودگی هوا را بر این داشت تا به منظور ایجاد حساسیت در بین اقشار مختلف جامعه، از سال ۱۳۷۴ روز ۲۹ دی ماه را به عنوان روز ملی هوای پاک اعلام نمایند.

گفتنی است قدمت روز هوای پاک در ایران از کشورهای فرانسه و ایتالیا بیشتر است. هدف از اعلام روز ملی هوای پاک ایجاد حساسیت در بین اقشار مختلف جامعه بوده است و از آنجا که کلید اصلی کاهش آلودگی هوا، مشارکت مردمی و افزایش هماهنگی بین بخشی است.

یک لحظه مکث کن

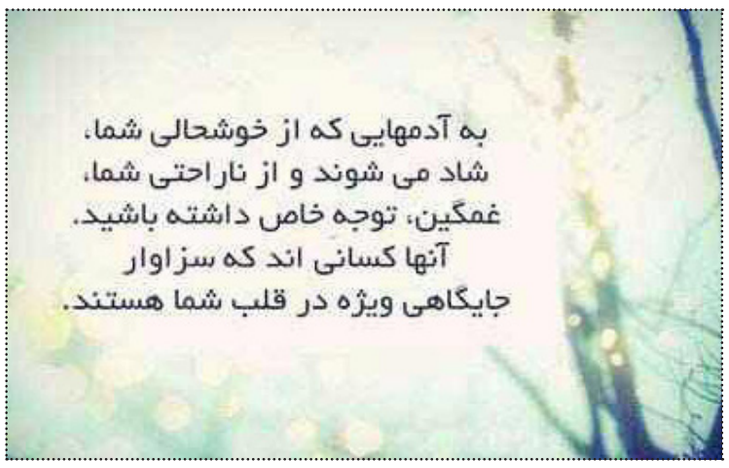

موفقیت

خود را در حالت تسلط بر حوادث ببینید، بشنوید، تا اینکه احساسی از اعتماد بصورت شرطی در شما بوجود آید و یقین کنید که با اعتماد به نفس می توانید با هر اتفاقی مقابله کنید.

حرف های ابریشمی

هر بار که در برابر ترس می ایستید، قدرت، شهامت و اعتماد به نفس پیدا می کنید. باید کاری را انجام دهید که فکر می کنید نمی توان انجام داد.

طراح: نسرین کاری — شماره ۳۷۰۰

۶	۱	۸	۴	۳	۷	۹	۲	۵
۹	۳	۷	۲	۵	۶	۱	۸	۴
۲	۴	۵	۸	۱	۹	۳	۷	۶
۵	۷	۹	۶	۲	۴	۸	۱	۳
۱	۸	۴	۳	۷	۵	۶	۹	۲
۳	۲	۶	۹	۸	۱	۵	۴	۷
۸	۶	۱	۵	۴	۲	۷	۳	۹
۴	۵	۳	۷	۹	۸	۲	۶	۱
۷	۹	۲	۱	۶	۳	۴	۵	۸

سودوکو جدول اعدادی است که امروزه یکی از سرگرمی های رایج در کشورهای مختلف جهان به شمار می آید. سودوکو مخفف یک عبارت ژاپنی است و به معنی «ارقام باید تنها باشند» است.

تاریخچه: این بازی برای اولین بار در یک مجله پازل آمریکایی در سال ۱۹۷۹ انتشار یافت اما انتشار آن به طور مستمر و پی گیر برای نخستین بار برمی گردد به ژاپن در سال ۱۹۸۶ و از سال ۲۰۰۵ این سرگرمی به محبوبیت جهانی دست یافت و نخستین مسابقه ملی آن در سال ۲۰۰۸ در فیلادلفیا در آمریکا برگزار شد.

۱	۸		۳		۲		۵	
		۳	۱					۸
۶				۵	۸		۱	۷
۹				۸	۱			
	۶	۴				۱	۲	
			۶	۲				۹
۷	۹		۲	۴				۹
۴					۶	۵		
	۵		۸		۷		۹	۱

پیمانکاری آذر نوید
اجرای گرانولیت نما
دارای نمونه کاری فراوان در خراسان جنوبی ۰۹۱۵۹۰۲۶۴۰۴

ساندویچ فدک
بین عدل ۱۶ و ۱۸ تلفن : ۳۲۲۰۴۰۳۶
اولین و تنها ساندویچی کاملا شبانه روزی در بیرجند

کلیه لوازم دست دوم منزل شما را خریداریم. با یک تماس اختلاف قیمت را تجربه کنید. ۰۹۱۵۸۶۶۸۰۰۲

به یک تایپیست برای همکاری در شرکت محدوده خیابان معلم نیازمندیم. ۳۲۴۳۲۸۱۱

سمساری مرتضی تمامی لوازم منزل و اداری شما را عادلانه خریداریم.
۰۹۱۵۹۶۳۲۹۲۴ – امیرآبادی زاده

نقاشی ساختمان
انواع رنگ های روغنی ، پلاستیک
اکرولیک، مولتی‌کالر،کنیتکس،کناف و...
با قیمت مناسب
۰۹۱۵۶۶۳۳۲۳۰ – برگی

میوه فروشی با موقعیت بسیار عالی به دلیل مهاجرت به فروش می رسد.
۰۹۱۵۵۶۱۲۸۴۱

فروش نهال عناب ، زرشک
انار ۰۹۰۱۱۲۵۱۲۰۵

از یک خانم مسلط به فتوشاپ و طراحی عکس برای کار در آتلیه عکاسی دعوت به همکاری می شود.
۳۲۴۲۱۴۳۲
۰۹۱۵۳۶۱۸۲۵۹

نقاشی ساختمان
۰۹۳۹۸۸۳۴۳۶۵ – خسروی

نصب داربست فلزی
با قیمت مناسب در اسرع وقت
۰۹۱۵۳۶۳۷۵۰۷ – حسینی

اتوبار آریا ترابر
اخلاق، انصاف، کارخوب
سرلوحه خدمات ماست
متخصص در حمل بار و اثاثیه منزل با سابقه درخشان
خاور مسقف پتودار، نیسان، وانت
کارگر و بارچین ماهر
صد در صد تضمینی
بیرجند- سجادشهر- نبش غدیر ۴
با مدیریت: جلیل رحیم آبادی
۰۹۱۵۹۶۳۴۰۳۸ - ۰۹۱۵۵۶۴۲۹۵۹
۳۲۴۱۴۷۰۲

دربهای اتوماتیک مؤمنی

کرکره برقی
جک پارکینگی
اپراتور شیشه ای و ...
با ۳ شعبه فعال در شرق کشور
تحویل جنس به روز
مسئول فروش: ۰۹۱۵۳۶۱۶۳۵۸
فروش به همکاران عزیز به قیمت کلی
شعبه مرکزی: بیرجند - خیابان رسالت - مقابل رسالت ۱۰

فروش استثنایی آپارتمان در حال ساخت ، در مرحله اجرای اسکلت ۹۰ متر مفید ، دو خواب ، تراس انباری ، پارکینگ ، واقع در غفاری با پرداخت ۳۰ میلیون تومان
۰۹۱۵۵۶۱۲۴۳۱ – ۰۹۱۵۵۶۱۴۲۰۸

آگهی همکاری
به یک نفر آشپز برای همکاری در فست فود نیازمندیم.
۰۹۱۵۱۱۰۴۹۹۷

آتلیه زاویه نوزاد ، کودک ، اسپرت و عروس
بیرجند، بلوار آوینی ، خیابان نارنج ، حد فاصل نارنج۷ و ۹ ، جنب شیرینی فروشی
تلفن:۰۹۱۵۳۶۱۶۷۵۶–۰۵۶۳۲۳۴۹۳۹۹

لوله بازکنی
۱۰۰ درصد تضمینی
تشخیص و رفع بو و نمبه روش ایزونانو، شبانه روزی
۰۹۱۵۷۰۶۳۲۲۰ ۰۹۳۶۵۲۳۷۰۱۴–۳۲۴۳۵۶۸۶ – خسروی

لوله بازکنی با فنر برقی
کار خوب اتفاقی نیست با تجربه تضمینی
عقد قرارداد با کارخانه ها و شرکت ها تشخیص ترکیدگی و رفع بوی نامطبوع / ترمیم کف آشپزخانه و سرویس / لوله کشی و پیمانکاری ساختمان با مصالح و بدون مصالح
به صورت شبانه روزی سرویس دهی به سراسر استان
۱۵ سال سابقه کار در مشهد

۱۰۰ درصد تضمینی ۰۹۱۵۱۱۰۴۰۸۶ – ۰۹۱۵۸۹۹۴۰۸۶ آدرس: مهرشهر – ولی عصر (عج) ۱۸ رسولی

شرکت حمل و نقل رخش نور
دربستی
سرویس دهی کارخانجات ، مدارس، مراسم عروسی و عزا
۰۹۱۵۱۶۱۱۹۵۹ عزیزی

ایزوگام شفیعی
آسفالت (محوطه و پشت بام) و قیرگونی
۰۹۱۵۱۶۳۰۲۸۳ - ۳۲۲۲۵۴۹۴ صیادشیرازی، مجتمع میرداماد، واحد ۹۸

ایزوگام سالخورده
آسفالت محوطه و پشت بام / فروش عمده و...
میدان توحید – جنب داروخانه ۰۹۱۵۶۶۶۶۶۰۷

بانوان بدمینتون باز به اردو دعوت شدند

فدراسیون بدمینتون از ۹ بانوی ملی پوش برای حضور در اردوی آماده سازی دعوت کرد.این اردوی آماده سازی به منظور حضور قدرتمند بدمینتون بازان ایران در بیست و ششمین دوره مسابقه های بین المللی بدمینتون دهه فجر برگزار می شود.

لیگ قهرمانان آسیا ۲۰۱۷ از هفته آینده آغاز می شود

دیدارهای مرحله مقدماتی و پلی آف لیگ قهرمانان باشگاههای فوتبال آسیا ۲۰۱۷ از سه شنبه آینده آغاز می شود و در مرحله پلی آف استقلال تهران روز ۱۹ بهمن در ورزشگاه آزادی میزبان السد قطر است.کنفدراسیون فوتبال آسیا، اولین دور مقدماتی لیگ قهرمانان آسیا از سه شنبه آینده (۵ بهمن) آغاز می شود.

۱۵ بازیکن به اردوی تیم ملی فوتبال ساحلی دعوت شدند

سرمربی تیم ملی فوتبال ساحلی ایران ۱۵ بازیکن را به اردوی آماده ساری دعوت کرد. با توجه به در پیش بودن رقابت های قهرمانی فوتبال ساحلی آسیا (انتخابی جام جهانی باهاما ۲۰۱۷) پنجمین اردوی تیم ملی از یکم تا پنجم بهمن ماه به میزبانی باشگاه پارس جنوبی در بوشهر برگزار می شود.

دیدار ایران و پاکستان در تنیس دویس کاپ را داور فرانسوی قضاوت می کند

فدراسیون بین المللی تنیس «استفان آپاستولوی» از فرانسه را به عنوان سرداور دیدار ایران و پاکستان در رقابت های گروه دوم آسیا و اقیانوسیه موسوم به «دویس کاپ» انتخاب کرد. فدراسیون تنیس، رقابت های گروه دو آسیا و اقیانوسیه (دیویس کاپ) از ۱۵ تا ۱۷ بهمن سال جاری به میزبانی اسلام آباد پاکستان برگزار می شود.استفان آپاستولوی دارای نشان طلا سرداوری فدراسیون بین المللی است.

دعوت برترین بانوان تنیس روی میز به مسابقات انتخابی تیم ملی

از سوی کادرفنی و مدیریتی تیم ملی بزرگسالان بانوان، ۱۸ ورزشکار برای شرکت در رقابت های انتخابی تیم ملی فراخوانده شدند.فدراسیون تنیس روی میز، با پیشنهاد فاطمه کیوانی سرمربی تیم های ملی بانوان و موافقت محمدرضا میرالماسی مدیر تیم های ملی، علاوه بر اعلام شرایط ، ۱۸ ورزشکار به مسابقات دو مرحله ای انتخابی تیم ملی دعوت شدند.ورزشکاران دعوت شده به این رقابت ها شامل ۱۶ نفر برتر آخرین رنکینگ ملی با تخصیص امتیازات پایه و دو ورزشکار به تشخیص کادر فنی هستند.

خواص توت فرنگی برای سلامتی

توت فرنگی منبع خوبی از فیبر،فولات، پتاسیم و آنتی اکسیدان ها می باشد که این مواد مغذی باعث می شوند توت فرنگی بعنوان یک جایگزین شیرین، باعث افزایش سلامت قلب، کاهش خطر ابتلا به انواع سرطان و در کل ارتقاء سلامتی بدن شود.دارای املاح کلسیم،

آهن و فسفر می باشد. از مواد موثر مهم آن می توان موسیلاژ، قندهای مختلف، سالیسیلات ها و به خصوص اسیدهای میوه را نام برد. توت فرنگی سرشار از ویتامین و فاقد چربی اشباع است و کالری کمی دارد.توت فرنگی معادل ۸ عدد است که ۵۰ کالری انرژی دارد.

نشانه های معده سالم چیست؟

از نشانه‌های سلامت معده این است که در معده احساس سنگینی, نفخ و قراقر در معده بروز پیدا نکند و طعم دهان هم طبیعی باشد، شخص احساس ترشی یا شیرینی و مزه‌های خاص, احساس سکسکه، لرزش و کشیدگی در شکم نیز نداشته باشد. از دیگر از نشانه‌های صحت

معده میزان ماندگاری و بقای غذا در معده در حد اعتدال و خارج شدن غذا از معده در وقت معین، نه زودتر و نه دیرتر است خواب باید در حد اعتدال، نه زیاد و نه کم باشد همچنین شخص باید بتواند سبک از خواب برخیزد و پس از بیدار شدن، نفخی در چشمان و سنگینی در سر نداشته باشد.

خواص اعجاب انگیز تخم شنبلیله

شنبلیله دارای خواص اثر تقویتی، ملین، اشتهاآور، خلط آور و ضدتب، محرک جریان شیر و کاهنده قندخون است. همچنین این گیاه حاوی مقادیر زیادی آهن، فسفر و ویتامین دی است. شنبلیله یک داروی گوارشی تلخ است و می توان آن را در بیماری قند و به

صورت موضعی در التهابات پوستی مصرف کرد.رییس انجمن صنایع غذایی ایران درباره گیاهان دارویی مفید برای دیابت گفت:از گیاهانی مانند شنبلیله، زنجبیل، زرد چوبه، سیر، میخک، زیره سیاه، دارچین و بابونه نیز در پیشگیری و درمان دیابت استفاده می شود.

تمام زنان اسید فولیک مصرف کنند

تمام زنانی که در سن بارداری هستند حتی اگر قصد بارداری در آینده نزدیک ندارند باید به طور روزانه از مکمل فولیک اسید مصرف کنند.در این بررسی تاکید شده است بیشتر زنان میزان روزانه فولات توصیه شده را از رژیم غذایی‌شان دریافت نمی‌کنند و به همین

دلیل لازم است که مکمل اسید فولیک مصرف شود. مصرف فولات می‌تواند از بروز متداول‌ترین نارسایی‌های مادرزادی همچون نقص لوله عصبی که بر رشد مغز، جمجمه و ستون فقرات تاثیر گذاشته و به معلولیت و حتی مرگ منجر می‌شود جلوگیری کند.

راه های سفید کردن دندان در منزل

یکی از شناخته شده ترین راه‌های سفید کردن دندان‌ها استفاده از آب اکسیژنه و جوش شیرین است. از داروخانه یک بطری آب اکسیژنه ۳ درصد خریداری کنید. سپس چند قطره آب اکسیژنه را به جوش شیرین اضافه کنید تا یک ترکیب خمیری حاصل شود. این ترکیب

را روی مسواکتان بگذارید و به صورت عادی مسواک بزنید. خواص شگفت‌انگیز موز برای سفیدی دندان‌ها مفید است. پوست موز سرشار از پتاسیم، منیزیم و منگنز است که باعث سفیدی دندان‌ها می‌شود. پوست داخلی موز را برای ۲ تا ۳ دقیقه روی دندان‌هایتان بمالید.

چطور درد دندان کودکان را کاهش دهیم؟

ظرف ۶ماه بعد از رویش اولین دندان کودک، جهت معاینه نوزاد خود را نزد دندانپزشک ببرید. دندان‌های نوزادتان را زمان رویش آنها، شب‌ها قبل از خواب با استفاده از یک پارچه یا گاز استریل، تمیز کنید. دندان‌های کودکان را یک یا دو بار در روز مسواک کنید.اجازه ندهید کودک با بطری یا شیشه محتوی چیزی غیر از آب در دهانش به خواب برود. در صورتی که کودک عادت کرده در شب مکررا شیر بخورد، سعی کنید به‌تدریج تعداد دفعات شیرخوردن را کاهش دهید و بعد از هربار شیردهی به کودک آب بخورانید تا اضافات شیر از روی دندان‌های کودک پاک شود. اگر فرزندتان به سنین خوردن میان‌وعده‌ها رسیده، اجازه ندهید کودک در طول روز، مکررا میان‌وعده‌های پوسیدگی‌زا، ازقبیل: انواع شیرینی، کیک، بیسکویت، پفک، چیپس و غیره مصرف کند. کودک را تشویق کنید به جای خوراکی‌های پوسیدگی‌زا، از ترکیبات غیرپوسیدگی‌زا مثل پنیر، ماست، میوه، و مغزها استفاده کند.

کشف ۲۹ کیلو مرفین در نهبندان

فرمانده انتظامی نهبندان از کشف ۲۹کیلوگرم مرفین و دستگیری یک سوداگر مرگ خبر داد. سرهنگ غلامرضا شاهوردی گفت:مأموران انتظامی به یک کامیون مشکوک و خودرو را به لاین بازرسی هدایت کردند.وی افزود:مأموران در بازرسی از خودرو مقدار ۲۹کیلوگرم مرفین که به طرز ماهرانه ای جاساز شده بود کشف کردند.وی بیان داشت:در این رابطه متهم دستگیر و جهت سیر مراحل قانونی به مراجع قضائی معرفی شد.فرمانده انتظامی نهبندان تصریح کرد:مبارزه با قاچاقچیان مواد مخدر و سوداگران مرگ در اولویت کاری نیروی انتظامی است و اجازه جولان به آنها داده نخواهد شد.

سارقان احشام در زیرکوه دستگیر شدند

فرمانده انتظامی شهرستان زیرکوه از دستگیری سارقان احشام با کشف چهار فقره سرقت در این شهرستان خبر داد. سرهنگ جواد بخشی در تشریح این خبر گفت:با وقوع چند فقره سرقت احشام در شهرستان زیرکوه، تحقیقات جهت شناسایی و دستگیری سارق یا سارقان به صورت ویژه در دستور کار مأموران انتظامی این شهرستان قرارگرفت.سرهنگ جواد بخشی افزود:با انجام تحقیقات میدانی و گشت زنی در سطح حوزه استحفاظی،یکی از سارقان شناسایی و در عملیات ضربتی پلیس دستگیر شد.سرهنگ بخشی تصریح کرد:سارق در اظهارات خود به سرقت احشام با همدستی یک نفر دیگر اعتراف کرد ، که پس از شناسایی مخفیگاه وی نیز دستگیر و جهت تحقیقات و تشکیل پرونده به کلانتری منتقل شد.

کلاهبرداری با تراکنش‌های جعلی بانکی

رئیس پلیس فتا البرز از کشف پرونده کلاهبرداری میلیونی خبر داد و گفت: متهم با تراکنش‌های جعلی بانکی اقدام به خرید از فروشگاه‌ها می‌کرد. پلیس فتا افزود: در پی شکایت متصدی فروشگاه خدمات کامپیوتری در البرز مبنی بر اینکه فردی با مراجعه به فروشگاه وی با انجام برخی از شگردهای مجرمانه از جمله ارائه تراکنش های جعلی بانکی و مهندسی اجتماعی اقدام به خرید کالا و کلاهبرداری ۱۰ میلیون ریالی کرده است که مراتب با دستور قضایی به صورت ویژه در دستور کار کارشناسان پلیس فتا قرار گرفت. وی افزود: با استفاده از برخی اقدامات تخصصی پلیسی کارشناسان این پلیس فردی مذکر را به هویت «م . م » شناسایی شد که متهم در حال تردد در استان‌های تهران، البرز، سمنان، گیلان و مازندران است.متهم اقدام به کلاهبرداری ۲۷ میلیون ریالی از یک فروشگاه دیگر نیز کرده است که این مورد بر حساسیت پرونده افزود.

انجمن خیریه حمایت از بیماران کلیوی استان خراسان جنوبی
بیماران نیازمند دیالیزی و پیوند کلیه (خاص) به یاری شما می اندیشند.
شماره کارت :
۶۰۳۷۷۰۱۱۹۹۵۰۲۱۴۴ بنام
انجمن خیریه حمایت از بیماران کلیوی خراسان جنوبی

آدرس: بیرجند خیابان مدرس ۵
پلاک ۲۹ تلفن: ۳۲۲۲۹۱۵۴

TOLICA
improve your life .
مبلمان راحتی - سرویس خواب دو نفره ، جوان ،نوجوان و نوزاد
انواع میزهای نهارخوری ، تلویزیون - جلومبلی
انواع کمد و کتابخانه - جاکفشی
شرایط پرداخت ویـــــژه
اقساط ۱۲ ماهه (بدون کارمـــزد)
فروش ویژه جهت ارگانها و سازمانهای دولتی و خصوصی

آدرس: انتهای خیابان غفاری جنب بانک رفاه
تلفن: ۳۲۳۴۵۴۰۰ همراه: ۰۹۱۲۸۷۸۷۶۳۳ با مدیریت : کرمانی

ایزوگام سلیمانی
آدرس :چهارراه اول توحید
۳۲۴۲۵۰۵۴ - ۰۹۱۵۱۶۰۶۵۲۸

نمایندگی باطری تعاون قدس
مرکز تهیه و توزیع باطری های خودرویی
برنا باطری - صبا باطری - توان باطری - سپاهان باطری اصفهان
با یک تماس در هر نقطه شهر که هستید باطری دلخواهتان را از ما تحویل بگیرید
با خرید هر باطری به همراه تخفیف یک کپسول آتش نشانی از ما هدیه بگیرید
خیابان قدس - بین قدس ۵ و ۷ نرسیده به چهارراه عدل - سعیدی
۳۲۴۲۳۷۶۶-۰۹۱۵۵۶۱۲۲۸۷

قالیشویی و مبل شویی نفیس Nafis Carpet cleaning
مجهز به دستگاه آبگیر لوله ای بدون درب
صافِ و تمیز همچو روز اول
۳۲ ۴۴ ۶۶ ۶۰

قالیشویی، مبل شویی نگین با تکنولوژی ضد چروک همراه با اتوی فرش
۰۹۹۰۳۱۸۹۱۸۱
۳۲۴۵ ۰۰ ۱۴

قالیشویی و مبل شویی ترنج
پاک و صاف مثل روز اول
رفو شده
کاور شده
بدون هرگونه چروک
۳۱۱۰۴
تلفن: ۷ - ۳۲۲۵ ۵۵ ۵۶

قالیشویی و مبل شویی یاتریس
اولین و تنها دارنده دستگاه آبگیر چهارلول در شرق کشور با قابلیت آبگیری همزمان، ٤ تخته فرش بصورت کاملا مجزا
اولین دارنده دستگاه آبگیر لوله ای بدون درب در استان
صافِ صاف تختِ تخت بدون چین و چروک
درجه یک / کاور شده
۳۲ ٤٤ ۰۰۰ ۱ - ۳
پیشرو در صنعت قالیشوئی استان

شهرستان فردوس به‌زودی میزبان شهید گمنام می‌شود

تسنیم– امام جمعه فردوس با بیان اینکه در آینده نزدیک شاهد تشییع شهید گمنام در فردوس خواهیم بود گفت: یادواره شهید احمد عدالتجو به همت مدرسه دخترانه راهنمایی شهید عدالتجو برگزار شد. در این مراسم یکی از رزمندگان و جانبازان هشت سال دفاع مقدس به بیان خاطراتی از دوران جنگ پرداخت و همچنین برنامه‌های متنوعی دیگری نیز در این مراسم معنوی اجراء شد.

۲۰ هزار بسیجی ۸ ماه امنیت تهران را در فتنه ۸۸ مدیریت کردند

جانشین سازمان بسیج مستضعفین با اشاره به فتنه ۸۸ گفت: ۲۰ هزار بسیجی ۸ ماه امنیت تهران را در فتنه ۸۸ مدیریت کردند.سردار علی فضلی در مجمع عالی بسیج شهرستان طبس با گرامیداشت یاد شهدای گرانقدر استان خراسان جنوبی اظهار داشت: بسیج بدون مشارکت مردم و دریادلان بسیجی امکان پذیر نیست.وی به جریان فتنه ۸۸ اشاره کرد و گفت: مانند این فتنه در انقلاب اسلامی نبوده و فقط در صدر اسلام سراغ داریم که خواستند با کودتا خلافت را از حضرت علی (ع) و اولادش غصب کنند.فضلی تصریح کرد: هر شب در این ۸ ماه دست کم ۲۰ هزار بسیجی برای کنترل امنیت در کف خیابان های تهران بودند که در اطاعت مطلق از ولایت فقیه موجب شدند تا انقلاب و ایران از آن آتش فتنه سربلند بیرون بیاید.

بودجه ۱۲۰میلیارد تومانی برای احیاء قنوات کشور

ملایی– نماینده مردم نهبندان ، سربیشه و عضو هیئت رییسه کمیسیون کشاورزی، آب و منابع طبیعی مجلس در گفتگو با آوا عنوان کرد: در لایحه بودجه ۹۶ حوزه کشاورزی برای احیاء قنوات ۲۰میلیارد تومان بودجه پیش بینی کرده بودند که اعضای کمیسیون کشاورزی مجلس با رایزنی این بودجه را به ۱۲۰میلیارد تومان افزایش دادیم. افضلی با تاکید بر اینکه این رقم برای حتی احیاء قنوات استان کفاف نمی کند خاطرنشان کرد: قنوات شاهرگ زندگی مردم هستند که باید رسیدگی ویژه شود.وی در همین باره از رسانه های استان خواست تا از این موضوع حمایت کنند.این نماینده مجلس به مرغداری های خرد پیشنهاد کرد برای صادرات به شرکت های بزرگ تبدیل شوند. نظر افضلی با بیان اینکه صادرات بهینه تخم مرغ به عراق و افغانستان نیازمند خودروهایی است که مجهز به سیستم های سردخانه ای باشند افزود: صادرات تخم مرغ ایرانی با توجه به نوع تولید کیفیت مناسبی دارد و ما فقط نیازمند بازاریابی بین المللی هدفمند هستیم تا بتوان مازاد تولید محصولات مرغی را با بسته بندی شکیل روانه بازار صادراتی کنیم. افضلی، تصریح کرد: شرکت های بزرگ کشاورزی و اتحادیه ها با انعقاد قراردادهای مطمئن می توانند صادرات فرآورده های مرغی را هدفمند کنند. افضلی با بیان اینکه مرغداری های خرد به تنهایی نمی توانند در بازارهای صادراتی حضور موفقی داشته باشند، یادآورشد: برای صادرات تخم مرغ باید بازارهای هدف شناسایی و سپس اتحادیه ها و تشکل های مردمی تحت عنوان گروه های بزرگ صادرات تخم مرغ را عملیاتی کنند.

۳۶۵ تن شن و نمک در محورهای خراسان جنوبی استفاده شد

معاون راهداری اداره کل راهداری و حمل و نقل جاده‌ای استان خراسان جنوبی از استقرار ۴۸ دستگاه ماشین‌آلات راهداری درگیر و برف‌روب در محورهای مواصلاتی خراسان جنوبی خبر داد و گفت: ۳۶۵ تن شن و نمک روزهای گذشته در محورهای خراسان جنوبی مصرف شده است. وی شماره تلفن گویای ۱۴۱ را به صورت ۲۴ ساعته پاسخگوی هموطنان برای اطلاع‌رسانی از وضعیت جاده‌های استان است دانست.

اولین نکوداشت آیت ا... حاج سید کاظم حائری برگزار می شود

شبستان– رئیس حوزه هنری استان از برگزاری از برگزاری اولین نکوداشت آیت ا... حاج سید کاظم حائری، فقیه و روحانی برجسته استان خبر داد و گفت: تا پایان امسال ۸ اثر در حوزه انقلاب اسلامی و دفاع مقدس در خراسان جنوبی تولید می شود. مجید کریمیان اظهار کرد: تا پایان امسال ۸ اثر در حوزه انقلاب اسلامی و دفاع مقدس در خراسان جنوبی تولید خواهد شد. وی افزود: از آثار تولیدی خراسان جنوبی ۲ اثر مربوط به سرداران شهید، ۳ اثر در حوزه آزادگان، یک اثر در مورد گروگان ایرانی در سوریه و ۲ اثر در حوزه ادبیات است. رئیس حوزه هنری استان از برگزاری اولین نکوداشت آیت ا...حاج سید کاظم حائری، فقیه و روحانی برجسته استان خبر داد و گفت: این مراسم ۲۴ بهمن ماه امسال در محل مسجد علوی که آرامگاه آیت ا... حائری است برگزار خواهد شد. کریمیان با اشاره به اینکه در حوزه مشاهیر و مفاخر استان ۵ اثر تالیفی در حال تدوین است، خاطرنشان کرد: این آثار سال آینده به اتمام می‌رسد. وی بیان کرد: همچنین در سال جاری مستند زندگی حجت الاسلام دیانی رونمایی می شود.

استاندار خراسان جنوبی در دیدار با اعضای شورای اسلامی استان

۵۰ میلیارد تومان برای دو بانده شدن محور بیرجند به قاین اختصاص یافت

استاندارخراسان جنوبی با بیان اینکه در چند ماه اخیر چند برابر اعتبارات مصوب استانی با پیگیری‌هایی انجام شده از محل ردیف‌های متمرکز ملی برای استان جذب شد گفت: ۵۰ میلیارد تومان اعتبار به پروژه دو بانده کردن محور بیرجند–قاین اختصاص یافت. سید علی‌اکبر پرویزی در دیدار با اعضای شورای اسلامی استان خراسان جنوبی اظهار کرد: در مرحله دوم واگذاری قیر رایگان به شهرداریها ۴ هزار تن قیر رایگان در اختیار شهرداریهای استان خراسان جنوبی به منظور آسفالت و بهسازی معابر شهری و روستایی قرار گرفته است.وی به تقویت ارتباط شوراهای فرادستی با شوراهای پایین دستی در شهر، روستا و شوای عالی استانها اشاره کرد و ادامه داد: قطعاً تقویت این ارتباط منجر به ایجاد حس همدلی و بهبود اوضاع در تمامی زمینه‌ها خواهد شد.

استاندار خراسان جنوبی بابیان اینکه تسهیل در رسیدگی به پرونده‌های کمیسیون ماده ۵ در دستور کار است گفت: با اقداماتی که در این زمینه صورت گرفته این کمیسیون به روز شده و هیچ پرونده‌ای برای رسیدگی در این کمیسیون باقی نمانده است. پرویزی با بیان اینکه با تکیه صرف بر اعتبارات استانی نمی‌توان به اهداف توسعه‌ای استان دست یافت ادامه داد: در چند ماه اخیر چند برابر اعتبارات مصوب استانی با پیگیری‌هایی انجام شده از محل ردیف‌های متمرکز ملی برای استان جذب شد. وی با بیان اینکه مدیران نیز همین رویه را باید دنبال کنند ادامه داد: مدیران باید با سفر به شهرستان‌های استان ضمن بررسی مسائل و مشکلات شهرستانها از نزدیک برای حل و فصل آنها برنامه‌ریزی جدی‌تری داشته باشند چرا که این امر از سوی استانداری مورد ارزیابی قرار خواهد گرفت. استاندار خراسان جنوبی با بیان اینکه در بحث انتقال آب به استان در کوتاه مدت و بلندمدت پیگیریهای بسیار خوبی در دست اجرا است گفت: در بحث اتصال استان به خط ریلی راه‌آهن سراسری نیز پیگیری‌های بسیار مناسبی صورت گرفته که مردم استان به تدریج آثار آنها را در آینده مشاهده خواهند کرد.

ضعف دستگاه های اجرایی در اطلاع رسانی اقدامات دولت

ایرنا – معاون مدیرکل روابط عمومی، تشریفات و امور بین الملل دفتر استاندار خراسان جنوبی گفت: اطلاع رسانی در حوزه اقدامات انجام شده دولت توسط دستگاه های اجرایی نه تنها اکنون که از بدو انقلاب ضعیف بوده است و ما میراث دار آن هستیم و نتوانسیتم آن را اصلاح کنیم.

عباسعلی بهاری در جلسه کمیته نهادها و سازمان های ستاد گرامیداشت دهه مبارک فجر استان افزود: در حال حاضر اقدامات زیادی در کشور و استان انجام شده اما به درستی اطلاع رسانی نمی شود، وی گفت: دهه فجر بهانه ای برای معرفی خدمات و برنامه های انجام شده دولت است اما اکنون زمینه شعور سیاسی فراهم شده و باید با تدبیر انقلاب را جلو ببریم و در کنار آن با اطلاع رسانی مناسب اهداف انقلاب بیان شود.

وی ادامه داد: در حال حاضر روی موضوع برجام به عنوان یکی از دستاوردهای دولت یازدهم توجه شده است و برخی رسانه های خارجی حتی داخلی با معاندین نظام همسو شده اند تا عملکرد نظام و دولت را تضعیف کنند که هدف غایی این افراد ناکارآمدی نظام است.بهاری اظهار کرد: دستگاه های اجرایی می توانند با اطلاع رسانی دقیق و به موقع خط دشمن را کمرنگ و کور کنند و جلوی برجستگی اهداف دشمن را بگیرند.

وی بیان کرد: در ایام ا... دهه فجر باید فضای ادارات بگونه ای باشد که مردم حماسه پیروزی انقلاب را لمس کنند و مراسم ها به صورت مردمی و عمومی برگزار شود، همچنین همه مدیران و مسئولان ملزم به حضور در مراسم های دهه فجر هستند.

وی بر برقراری ارتباط دوسویه بین مردم و مسئولان تاکید کرد و یادآور شد: مدیران و مسئولان دستگاه های اجرایی با برقراری ارتباط دوسویه با مردم اعتماد آنها را بیشتر جلب کنند.

روابط عمومی ها نقش بسزایی در ارتقای سطح آگاهی جامعه دارند

فرماندار بیرجند نیز گفت: روابط عمومی به عنوان بخشی از تشکیلات دستگاه های اجرایی، نقش بسزایی در ارتقای سطح آگاهی جامعه دارند. علی ناصری افزود: روابط عمومی ها از طریق فعال کردن بخش امور رسانه ای خود و بکار بردن تکنیک های روابط عمومی در ارتقای سطح آگاهی افکار عمومی و مخاطبان خود نقش مهمی ایفا می کنند. وی گفت: یکی از انتظاراتی که از روابط عمومی ها می رود بررسی نقاط ضعف موجود در دستگاه اجرایی مربوطه در حوزه ارتباط گیری با مردم است تا خواسته مراجعه کنندگان با کمک آنها پیگیری شود.

وی بیان کرد: روابط عمومی به عنوان اهرمی دو سویه بین مردم و مسئولان بکوشد با شناسایی نقاط ضعف و قوت ارتباط بیش از پیش مردم و مسئولان را برقرار و حفظ کند. ناصری اظهار کرد: روابط عمومی همچنین باید مراجع صدور مجوزها و پاسخگویی به استعلام ها را بشناسد چراکه بیشترین حجم نارضایتی ارباب رجوع ها در این حوزه است. وی یادآور شد: معرفی و اطلاع رسانی اقدامات انجام شده توسط دستگاه های اجرایی و انتقال آن از طریق رسانه های استان سبب جلب اعتماد بیشتر مردم نسبت به دولت می شود.وی عنوان کرد: همه ساله در ایام الله دهه فجر برنامه های گوناگونی برای بزرگداشت این ایام در دستگاههای اجرایی پیش بینی و اجرا می شود تا خدمات، برنامه های دولت و نظام از دهه فجر گذشته تا سال جاری به نمایش گذاشته شود.

تبیین آرمان ها در راس برنامه های دهه فجر

رئیس شورای هماهنگی تبلیغات اسلامی خراسان جنوبی نیز گفت: تبیین آرمان ها و ارزش های انقلاب اسلامی ایام ا... دهه فجر امسال باید در راس برنامه های اجرایی دستگاه ها قرار گیرد. حجت الاسلام مرتضی ابراهیم زاده افزود: در این ایام دستگاه ها بکوشند اندیشه ها و و گفتمان گهربار امام خمینی(ره) در برنامه های بزرگداشت انقلاب اسلامی بیشتر مورد توجه قرار گیرد و منتشر شود.وی گفت: نسل جوان امروز اگر سخنان امام)ره) را مورد توجه قرار دهند برای راهبرد و پیشرفت کشور با ارزش خواهد بود.وی بیان کرد: همانطور که امام راحل فرمودند من رهبر شما نیستم بلکه نوکر و خدمتگزار شما هستم امروز شان ما مسئولان نوکری مردم است.

ابراهیم زاده افزود : گفتمان مبارزه با ظلم، عدالت خواهی، آزادی بیان و اندیشه، عدالت گستری، خدمت به مردم و از جمله آرمان های امام بود که باید مورد توجه بیشتر مردم و مسئولان قرار بگیرد.

اختصاص یک میلیارد تومان اعتبار برای آبخیزداری استان

تخصیص ۱۰۰درصدی ، از محل درآمد های دو درصد سهم نفت تاپایان سال

ملایی– پیرو درج خبری درباره طغیان آفت شپشک سفید در تاغزارهای استان و مصوبه جلسه مدیریت بحران با حضور معاون ستاد مدیریت بحران کشور در استانداری، ۳۰میلیارد تومان برای مدیریت بحران به استان اختصاص یافت. به همین منظور با شریفی مدیر کل منابع طبیعی و آبخیزداری استان گفتگو کردیم و از او درباره وضع تاغزارها و آبخیزداری استان جویا شدیم. وی عنوان کرد: چندی پیش به دعوت سازمان جنگل ها ، مراتع و آبخیزداری کشور در جلسه شورای معاونان حضور یافتم که در این جلسه مقرر شد برای سم پاشی یا به کارگیری روغن فولک که برای مبارزه با آفت شپشک سفید استفاده می شود برآورد هزینه گردد.

مدیرکل منابع طبیعی با تاکید بر اینکه هنوز اعتبارات ملی تخصیص نیافته است اما ما اعتبارات سنواتی داریم که شامل، مراتع جنگل و آبخیزداری هم می شود ، خاطرنشان کرد: از محل درآمد دو درصد سهم نفت هم امسال ۱۰۰ درصد تخصیص خواهیم داشت. شریفی خاطرنشان کرد: با پیگیری استاندار به مدیریت بحران استان ۳۰ میلیارد اختصاص یافت که یک میلیارد آن برای آبخیزداری و ۷۰۰میلیون تومان برای مبارزه با آفت شپشک در نظر گرفته شد. مدیرکل منابع طبیعی با بیان اینکه فصل طغیان شپشک سفید در مهر و اردیبهشت است افزود: تا یک ماه آینده کار روغن پاشی انجام می شود.

۱۹۳ نوعروس تحت حمایت امداد به خانه بخت می روند

برنای تنها– جلسه کمیته همیاری و تشکل های مردمی با حضور رئیس شورای هماهنگی تبلیغات اسلامی استان برگزار شد.محمد حسین عنایتی فر قائم مقام کمیته امداد ستان در این جلسه،دهه فجر را فرصتی گرانبها برای ارائه و معرفی خدمات نظام مقدس جمهوری اسلامی به مردم عنوان کرد.

عنایتی فر دیدار با خانواده های شهدا ، آذین بندی و پخش سرودهای انقلابی در ادارات ، اهدا کمک هزینه جهیزیه به ۱۹۳ نوعروس شهری و روستایی ، افتتاح ۴۸ پروژه مسکن شهری و روستائی ، افتتاح ۳۸ طرح خود اشتغالی، پرداخت ۵۵۲ مورد وام کارگشائی به مددجویان و اقشار آسیب پذیر ، بازدید از منازل ۱۰۴ خانواده تحت حمایت با حضور مسئولین استانی در قالب طرح مفتاح الجنه ، اعزام ۶۷۵ نفر از مددجویان تحت حمایت در قالب طرح شوق زیارت به مشهد مقدس ، توزیع سه هزار و ۲۸۰ سبد غذائی و بهداشتی ، توزیع دو هزار و ۱۶۳ تانکر ذخیره آب ، توزیع پنج هزار و ۸۱ چراغ نفتی، توزیع ۳۱۸ یخچال و آبگرمکن ، برگزاری کارگاه آموزشی و ... را از مهمترین برنامه های این نهاد در سطح استان عنوان کرد.

نهبندان در سه ماه گذشته ۴ روز هوای ناسالم داشته است

کاری– مالکی کارشناس آزمایشگاه محیط زیست استان با بیان اینکه در سه ماه گذشته در بیرجند فقط یک روز ناسالم داشته ایم افزود: بیشترین آلودگی هوا در شهرستان نهبندان ۴ روز بوده است. مالکی خاطر نشان کرد: آنالایزورها در محل اداره کل در حالت فعالیت و پایش فاکتورهای آلاینده هوا می باشد اما در آینده با خرید تجهیزات پایش هوا از توانمندی ها و همکاری های شهرداری استفاده خواهد شد. رئیس محیط زیست استان هم گفت : به مناسبت روز ملی هوای پاک خودروهای سبک دولتی و عمومی و شخصی در مراکز معاینه فنی شهرستانهای بیرجند، قاین، طبس، نهبندان، سربیشه با تخفیف ویژه انجام خواهد شد. آرامنش داد: این طرح به مناسبت روز ملی هوای پاک امروز ۲۹ دی در استان انجام خواهد شد.لازم به ذکر است هدف از اجرای این طرح تشویق دارندگان وسایل نقلیه به انجام معاینه فنی به منظور رفع آلایندگی هوا و بهینه سازی مصرف انرژی می باشد. با اجرای چنین برنامه هایی می توان گام های مناسبی برای جلوگیری از آلودگی هوا و داشتن محیط زیستی سالم و در نهایت حفظ سلامت شهروندان برداشت.

دفتر تئاتر مردمی مسجد در استان افتتاح می شود

مهر – معا و ن فرهنگی حوزه هنری خراسان جنوبی از افتتاح دفتر تئاتر مردمی بچه های مسجد در بیرجند خبر داد. علی اکبر درانی پور اظهار کرد: دفتر تئاتر مردمی بچه های مسجد پنج شنبه، ۳۰ دی ماه جاری در مسجد امام حسین بیرجند افتتاح می شود.وی افزود: تئاتر مسجد تلاش می کند خلا تئاتر مدرن و حرفه ای را پر کند.درانی پور از برگزاری اولین جشنواره تئاتر مردمی بچه های مسجد در استان همزمان با هفته هنر انقلاب خبر داد.معاون فرهنگی حوزه هنری استان بیان کرد: این جشنواره از ۲۰ تا ۲۶ فروردین ماه سال آینده و همزمان با هفته هنر انقلاب برگزار می شود.وی بیان کرد: علاقه مندان می توانند جهت شرکت در این جشنواره تا پنجم بهمن ماه سال جاری به حوزه هنری استان مراجعه کنند.

فعالیت ۲۵ هزار واحد پرورش دام صنعتی و سنتی دراستان

ایسنا–رئیس سازمان جهاد کشاورزی استان گفت: در حال حاضر در سطح استان ۲۵ هزار واحد پرورش دام صنعتی و سنتی و ۳۵ هزار بهره‌بردار در بخش دام فعالیت دارند. هاشم ولی پور مطلق اظهارکرد: طی ۹ ماهه امسال بالغ بر ۷۷ هزار تن شیر در استان تولید شده که این میزان نسبت به مدت مشابه سال گذشته شش درصد افزایش را نشان می‌دهد.

اجرای بالغ بر ۴۰۰۰ کیلومتر شبکه تغذیه و توزیع گاز

گروه خبر– مدیرعامل شرکت گاز استان با اشاره به اجرای ۴۰۹۷ کیلومتر شبکه تغذیه و توزیع گاز در استان ، گفت: ۶۳۶ کیلومتر از شبکه مزبور در نه ماه نخست امسال در استان اجرا شده است. فرشید دشتی با اعلام این خبر اظهار داشت: به منظور توسعه شبکه گازرسانی و پوشش مناطق مختلف شهری و روستایی استان، ۴۰۹۷ کیلومتر شبکه تغذیه و توزیع گاز و ۸۱۱ کیلومتر خطوط انتقال گاز در سطح استان اجرا شده است.وی بیان کرد: از این میزان شبکه اجرا شده ۲۲۸۰ کیلومترشبکه تغذیه و توزیع شهری و ۱۸۱۷ کیلومتر شبکه روستایی می باشد.

ثبت ملی مهارت خراطی سنتی

مهارت خراطی سنتی شهرستان سرایان با پیشینه ۳۰۰ ساله در فهرست میراث معنوی کشور ثبت شد. برآبادی،مسئول حوزه پژوهش و مطالعات اداره کل میراث فرهنگی،صنایع دستی و گردشگری خراسان جنوبی افزود:خراطی به شیوه سنتی،خاص شهر سرایان نبوده و در اکثر شهرهای خراسان جنوبی با روش مشابه تولید می شده است.

وی خاطر نشان کرد: طبق بررسی های موجود بیش از ۳۰۰ سال است که این رشته به شکل سنتی در شهر سرایان فعالیت داشته است. وی گفت: چوب های مورد استفاده نیز چوب سپیدار، بید، تاقوک، گردو، زردآلو و عناب بوده که چوب عناب و گردو به دلیل استحکام و زیبایی نقش و مرغوبیت، دوام بیشتری داشته و مطلوب تر است.

کاهش آمار جرایم با فعالیت های پیشگیرانه در نیروهای مسلح

حجت الاسلام رمضانعلی صالحی مدیر کل پیشگیری از وقوع جرایم و عقو و بخشودگی سازمان قضایی نیروهای مسلح در دوازدهمین مجمع پیشگیری از وقوع جرم نیروهای مسلح استان اظهار کرد: یکی از راه های مبارزه با جرایم اتخاذ سیاست های پیشگیرانه است که بر این اساس می بایست فرصت ها و بسترهایی که زمینه وقوع جرم را فراهم می کند،مورد شناسایی قرار گرفته و با اصلاح آن از وقوع جرایم جلوگیری گردد.

رادیو نمای استان رسما آغاز به کار کرد

گروه خبر– مدیرکل صدا وسیمای مرکز خراسان جنوبی با اشاره به راه اندازی رادیو نما از بیستم دی ماه جاری در استان گفت:در رادیو نمای خراسان جنوبی از تصاویر برنامه های رادیویی و همچنین جاذبه های گردشگری، تاریخی، مشاهیر استان و غیره استفاده شده است. وی با بیان اینکه عکس های رادیو نما با موضوع و محتوای برنامه ها سازگاری دارد افزود: اطلاعات ارائه شده توسط رادیو نمای خراسان جنوبی شامل عناوین برنامه ها، زمان پخش، مدت برنامه ها، موضوع برنامه ها، اسامی عوامل و مهمانان و کارشناسان برنامه ها، نشانی پستی مرکز، نشانی فضای مجازی رادیو خراسان جنوبی، شماره تلفن های ارتباط مردمی و پست الکترونیکی و اعلام اسامی برنامه های بعدی جدول پخش و غیره می باشد.

به مناسبت **اولین سالگرد** درگذشت بزرگ خاندان
شادروان علی نجیبی و فرزند دلبندشان مرحوم حسین نجمه ای (نجیبی)
جلسه یادبودی **امروز چهارشنبه ۹۵/۱۰/۲۹ از ساعت ۲/۳۰ الی ۳/۳۰ بعدازظهر در محل حسینیه آیت ا... آیتی** برگزار می گردد
حضور شما سروران گرامی مزید امتنان است.
خانواده مرحوم و سایر بستگان

راجعون
مرکز تخصصی خدمات مراسم ترحیم
تشریفات مجالس ترحیم
پاسخگوی راجعون ۲۴ ساعت
چاپ اعلامیه ترحیم رنگی ، سیاه وسفید
چاپ عکس به همراه قاب
ارسال پیامک انبوه
و...
تسلیت آنلاین برای اولین بار در شرق کشور
۰۹۱۵۶۶۶۶۱۱۵–۳۲۲۲۵۱۵۱
www.rajeoonbirjand.ir
https://telegram.me/rajeoonkhj
بیرجند– آرامستان –جنب ساختمان بهشت متقین – روبروی سالن اجتماعات

آوای خراسان جنوبی

روزنامه اجتماعی ، فرهنگی ، ورزشی و اقتصادی
مدیرمسوول و صاحب امتیاز : غلامرضا جعفرپور مقدم
سردبیر : علی جعفرپور مقدم
بیرجند، میدان شهدا ، جنب بانک صادرات ، ساختمان آوا
صندوق پستی ۱۳۶ - ۹۷۱۴۸- تلفن : ۳۲۲۲۴۵۸۲ (۵ خط) نمابر : ۳۲۲۳۴۵۸۳
چاپ: شرکت چاپ و نشر گلرو – بها: ۵۰۰ تومان (۵۰ درصد تخفیف تک فروشی)

سامانه پیام کوتاه : ۳۰۰۰۲۷۲۴۲۴
EMAIL:AVA.KHJNEWS@YAHOO.COM
WWW.AVA724.IR

حدیث روز

امام رضا علیه السلام فرمودند:
تزاوَرُوا تحـابـوا و تصـافحُـوا و لا تحـاشمـوا
به دیدن یکدیگر بروید تا یکدیگر را دوست داشته باشید
و دست یکدیگر را بفشارید و به هم خشم نگیرید.
(بحارالانوار،ج۷۸،ص ۳۴۷)

اوقات شرعی مرکز استان

اذان ظهر	۱۱:۴۳
اذان مغرب	۱۷ : ۱۱
نیمه شب شرعی	۲۳ : ۰۱
اذان صبح	۵ : ۱۰
طلوع آفتاب	۶ : ۳۵

به کسانی که با فشار می خواهند منویات خود را اعمال کنند، مجالی نمی دهیم

آیت ا... لاریجانی ، رئیس قوه قضاییه گفت : نباید به کسانی که گمان می کنند با فشار رسانه ای می توانند منویات خود را اعمال کنند، مجالی بدهیم. گاهی تصور می کنند که با فضاسازی گسترده و وسیع پیرامون اعتصاب غذای یک زندانی یا مواردی از این دست می توانند در روند رسیدگی های قضایی و یا اجرای حکم تاثیر بگذارند در حالی که چنین اقداماتی نه وجههٔ قانونی دارد و نه در مسیر رسیدگی نیز تاثیری خواهد داشت.

محسن هاشمی: ورود جناحی به مسایل کشور، پدرم را زجر می‌داد

فرزند ارشد آیت‌ا... هاشمی‌رفسنجانی گفت: ایشان همواره خود را فردی فراجناحی می‌دانستند و ما نیز چنین برداشتی از شخصیت ایشان داشتیم. وی بیان کرد: پدرم همواره تلاش می‌کردند که جناح‌ها را به هم نزدیک کنند و تاکید داشتند که باید نقاط مشترک بین جناح‌ها را پیدا کنیم، اینکه برخی اوقات مطبوعات و حتی رسانه ملی به مسایل کشور ورود جناحی پیدا می‌کردند، ایشان را زجر می‌داد که این موارد باعث ضعف اتحاد می‌شود.

زاکانی: آقای روحانی! متن نامه وزیر خارجه به موگرینی را منتشر کنید

علیرضا زاکانی، رئیس کمیسیون ویژه نظارت بر برجام در مجلس نهم در صفحه توییتر خود، از رئیس جمهور خواست، متن نامه وزارت خارجه به موگرینی را در نشست خبری منتشر کند تا مردم بدانند، نگاه انقلابی دولت به نقض برجام چیست.

روایت گاردین از شوک روحی درگذشت آیت ا... هاشمی به اعتدالگرایان

گاردین نوشت: درگذشت ناگهانی آیت ا... هاشمی تاثیر قابل توجهی بر میانه روها خواهد گذاشت چرا که آنها یکی از شخصیت های کلیدی و صاحب نفوذشان را از دست دادند. او علی رغم دیدگاه های متفاوتش همچنان مورد وثوق اصولگرایان بود. صادق خرازی، وزیر امور خارجه زمان اصلاحات نیز گفته است: فکر می کنم مرگ هاشمی تاثیر مثبتی بر اصلاحات خواهد گذاشت. ما جامعه ای علاقه مند به نوستالژی هستیم.

محاسبات استراتژیک اثبات می‌کند آمریکا جرات حمله نظامی به ایران را ندارد

رئیس دانشکده پیامبر اعظم(ص) دانشگاه جامع امام حسین (ع) با اشاره به افشاگری اخیر جان کری درباره بمباران ایران قبل از توافق هسته ای گفت: آمریکایی ها هیچ گاه جرأت بمباران ایران را ندارند و این با محاسبات استراتژیک قابل اثبات است.

رئیس جمهور: باید به مردم گفت که برجام نبود چه می شد؟

بعضی‌ها مشکل دارند، می‌گویند باید برویم هواپیمای کهنه سوار شویم، خب شما بروید کهنه سوار شوید،کهنه هم هست

نشست خبری روحانی رئیس‌جمهور در اولین سالگرد اجرای برجام عصر دیروز در نهاد ریاست‌جمهوری برگزار شد. گزیده سخنان رئیس جمهور به شرح ذیل است :

* برجام از آن شهیدان ماست.
* هاشمی با صبر و متانت و سکوت، آن جا که برای نظام لازم می‌دیدند در مسایل بسیار مهم سیاسی با روش اعتدالی و عقلانیت بهترین راه برای اداره کشور را به ما نشان دادند.
* نکند به خاطر برخی مسایل فردی و گروهی و جناحی بخواهیم راستی و درستی و اخلاق حسنه را زیر پا بگذاریم.
* در طول یک سال بیش از ۷۰۰ هزار شغل خالص در کشور ایجاد شده است. این در دنیا هم نظیری ندارد.
* کسی نباید فکر کند که به خاطر انتخابات باید کمتر یا بیشتر از حد لازم نسبت به برجام صحبت کند.
* برای رشد اقتصادی ۷ درصد نمونه ای در تاریخ ایران و حتی در سطح بین المللی در شرایط کنونی نمی شناسیم.
* به ملت بزرگ ایران می گویم که همه تحریم های هسته ای بعد از اجرایی شدن برجام، برداشته شده است و امسال با برجام حدود ۷۰ هزار میلیارد تومان درآمد نفتی خواهیم داشت، اگر نبود چگونه می توانستیم منابع مالی را تامین کنیم، از حقوق معلمان می زدیم؟ از بخش بهداشت و درمان می زدیم؟ حقوق بازنشستگان را قطع می کردیم؟ حقوق پرسنل نظامی را نمی دادیم؟
* آنها که نقد می کنند، لوکس نقد می کنند باید به مردم گفت که برجام نبود چه می شد؟
* پاسخ روحانی به احتمال رد صلاحیتش در انتخابات: ما را با شورای نگهبان درنیاندازید/ ما رابطه خوبی با هم داریم!
* همه متولدین دهه ۶۰ باید در دهه ۸۰ برایشان شغل ایجاد می شد. از نیمه دوم دهه ۸۰ ایجاد شغل متوقف شد.
* یکی از اهداف در برجام اشتغال جوانان بود. اشتغال با وام درست نمی شود بلکه با سرمایه گذاری ایجاد می شود. ما هنوز نتوانستیم چاله‌های به وجود آمده [از قبل] را پر کنیم.
* خبرنگار الجزیره: برنامه ایران برای خروج سوریه از بحران کنونی چیست؟ روحانی: تلاش ما حفظ آتش بس سوریه است.
* برخی می گویند ما رشد اقتصادی را نمی بینیم خب بروید عینک بگذارید، حداقل در بخش فولاد بروید و ببینید.
* نسبت به این‌که در آینده چه کسی رئیس‌جمهور سوریه باشد، به مردم سوریه ربط دارد. همه باید رای مردم را بپذیریم.
* عربستان خودش حمله به کشور همسایه را شروع کرد. به نفع خودش هم هست که حملاتش را به یمن قطع کند.
* ایران نه قصد دخالت در امور داخلی عربستان را دارد، نه قصد حذف عربستان از معادلات منطقه را دارد.
* خودروهای مشترک ساخت داخلی و خارجی از اسفند ماه آغاز می‌شود که ۳۰ درصد آن صادر خواهد شد.
* هواپیما که بخریم برای راننده تاکسی و مغازه‌دار و هتل‌دار و هر کسی که در گردشگری فعال است، تاثیر دارد.
* هر سال بین ۴ تا ۵ میلیارد دلار به شرکت‌های هواپیمایی همسایه پول می‌دهیم، چرا خودمان این کار را نکنیم؟
* بعضی‌ها مشکل دارند، می‌گویند باید برویم هواپیمای کهنه سوار شویم، خب شما بروید کهنه سوار شوید، کهنه هم هست.
* از وزرا خواهش می‌کنم برای مردم توضیح بدهند بعد از برجام چه مشکلاتی از آن‌ها رفع شده است.
* ایسا تحریم جدید نیست، اجرایی هم نشده. البته از ما تمدید هم نقض برجام است.

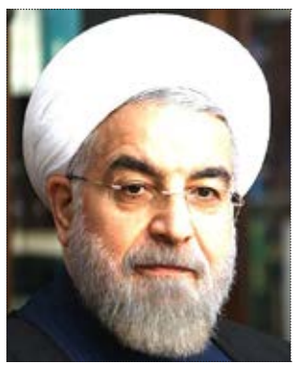

* اگر آیسا اجرا می‌شد ما این‌جا آرام نمی‌نشستیم. خیلی اتفاق‌ها می‌افتاد.
* بعضی‌ها شب که می‌خوابند، منتظرند صبح بیدار شوند و ببینند برجام به هم خورده. این چه خوابی است که می‌بینید؟
* بعضی ۱۰ سال است که پیش‌بینی می‌کنند و همه پیش‌بینی‌ها هم غلط بوده، باز هم می‌خواهند پیش‌بینی کنند.
* مذاکره مجدد درباره برجام معنایی ندارد. سال‌ها طول کشیده تا به این‌جا رسیدیم. از سال ۸۲ تا الان.
* ما به طور کلی از رکود خارج شدیم، اما در بعضی بخش‌ها – مثل ساختمان – هنوز رکود وجود دارد.
* دولت از ابتدا به دنبال ایجاد وحدت و آرامش بیشتر در کشور بود. نباید اجازه داد شکاف‌ها و اختلاف‌ها بیشتر شود

برجام ایران را شجاع تر کرده؛ تهران کابوس ترامپ در کاخ سفید خواهد بود

راشاتودی نوشت: اشتباهات اوباما در خاورمیانه مجموعه ای سردرگم از تصمیمات غیر منطقی بوده که به ایران و حزب ا... اجازه داد قوی تر از گذشته در منطقه ای که قبلا تحت نفوذ سعودی ها و آمریکا بود، ظاهر شود. میراث واقعی اوباما با درگیری های اجتناب ناپذیر ایران و آمریکا بعد از انتصاب ترامپ به عنوان کسی که از ایران متنفر است، مشخص خواهد شد. اوباما عملکرد باور نکردنی ای داشت و دوران جدیدی را با تبدیل ایران به یک ابرقدرت در منطقه نوید داد. امروز بیشتر اعراب این واقعیت را که ایران و متحدان آن نیروی شان را تقویت کرده اند، پذیرفته اند. این اتفاقی نیست رئیس جمهور جدید لبنان که در دوران اوباما هم انتخاب شده یکی از متحدان ایران و حزب ا... باشد. توافق هسته ای با ایران نیز عملکردی برعکس داشت و در نهایت به خروج ایران از تحریم های فلج کننده و آزاد شدن ۱۰۰ میلیارد دارایی ایران در غرب انجامید. شکستن یخ ایران منطقه را تکان داد و به استمرار وضع موجود سعودی پایان داد و سبب شد اسرائیل بیش از پیش به متحدانش در منطقه نزدیک شود. با توجه به اینها ایران و متحدانش قوی تر و مجهزتر و غنی تر شده اند و می خواهند نفوذشان را در منطقه افزایش دهند. تیم ترامپ همین الان هم با کابوس های متعددی روبه روست.

برگزاری جشن ورود ایرباس حقارت ملی بود

کارشناس مسایل بین‌الملل با بیان اینکه دولت در قبال بدعهدی آمریکا چیزی جز تحقیر دریافت نکرد،گفت: رئیس‌جمهور یک سال پیش با قاطعیت اعلام کرد که از امروز تمام تحریم‌ها برداشته می‌شود ولی هنوز تحریم‌های اصلی پابرجاست. محمدحسن قدیری اظهار داشت: نه تنها تحریم‌ها را برنداشتند بلکه آن را افزایش نیز دادند و راهی هم برای مقابله با نقض برجام نگذاشتند.وی با بیان اینکه نحوه برگزاری جشن برای ورود هواپیما بسیار خفت‌بار بوده، تصریح کرد: گویی ایران تا به حال با شتر بار می‌برده و الان برای اولین بار هواپیمایی در خاک ایران به زمین می‌نشیند. ایرانی که در دولت گذشته موشک به فضا می‌فرستاد آیا باید برای دریافت یک هواپیما این طور پایکوبی کند؟

عقیم سازی کارتن خواب ها حاصل ذهنی بیمار است

عضو هیئت رئیسه سابق مجلس گفت: آن چه در کشور مشکل و مسئله شده است، موضوع بی‌سازمانی اجتماعی است که در آن مسایل اجتماعی را با آزمایش مقررات اجتماعی سنجش می کنند. بذرپاش با انتقاد از عملکرد دولت و برخی اظهار نظرهای مسئولین گفت: به جای راهکار عقیم سازی کارتن خواب ها، در جهت کاهش آسیب های اجتماعی راهکار مناسب تری بدهیم، این نسخه برخاسته از ذهنی بیمار است. فقر، مرگ همه فضیلت های انسانی و نقطه شروع آسیب های اجتماعی است. وی ادامه داد: هیچ جور آرمان های امام عزیز ما تناسبی با آسیب های اجتماعی فعلی ندارد و باید به مردم اعتماد کنیم و راهکارها را از میان خود مردم بیابیم، نمی‌شود عده‌ای در اتاق در بسته برای مردم تصمیم بگیرند.

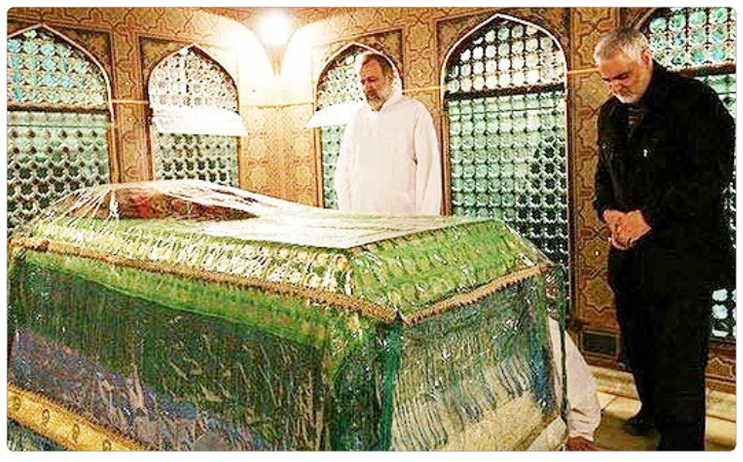

عکس روز سردار سلیمانی داخل ضریح حرم امام رضا (ع)

خانواده های محترم محمودآبادی
با نهایت تاسف و تاثر درگذشت بزرگ خاندان
مرحوم کربلایی میرزا غلام محمودآبادی
را صمیمانه تسلیت عرض نموده، برای بازماندگان صبر جمیل و برای آن مرحوم رحمت و مغفرت از درگاه خداوند متعال خواستاریم.
مهدی محمودآبادی و بانو

مدیران خودرو حاجی پور
ظرفیت محدود
تحویل فوری
بدون ضامن
فروش و خدمات پس از فروش بلوار فرودگاه نبش امام رضا ۱۸ تلفن ۰۵۶۳۱۹۰۰
نمایشگاه چری خیابان مدرس نبش مدرس ۵۳ تلفن ۰۵۶۳۲۴۲۱۸۸۸

ساخت انواع اسکلت جوشی و پیچ و مهره ای سوله وجرثقیل سقفی
با نازلترین قیمت وبهترین کیفیت
اصغری ۰۹۱۵۷۲۳۴۷۰۶

PREMIUM BOND
همراه با ۱۵ سال ضمانت کتبی کارخانه
فروش ویژه آلومینیوم نما به قیمت کارخانه
بیرجند : خیابان ارتش ـ جنب قالی سلیمان
۰۹۱۵ ۵۶۲ ۶۱۱۹ - ۰۹۱۵ ۵۶۱ ۸۴۱۶ آذری

فروش ویژه انواع عایق‌های پشم سنگ و پشم شیشه
شماره تماس:
۰۵۶-۳۲۲۳۴۰۵۴
۳۲۲۳۸۹۵۳

ثبت نام کربلا – زمینی
تاریخ اعزام : ۹۵/۱۱/۱۷
دفتر خدمات زیارتی عماد بیرجند
میدان شهدا – جنب بانک صادرات
ساختمان آوا ۳۲۲۲۴۱۱۳