جناب آقای اسدالهی

انتصاب بجا و شایسته جناب عالی به عنوان

مدیر کل شرکت غله و خدمات بازرگانی استان خراسان جنوبی

بسیار باعث مسرت و خشنودی است از صمیم قلب انتصاب شما را تبریک عرض می نمایم.

حاج محمد حقیقت دان

آوای خراسان جنوبی

روزنامه صبح استان یکشنبه ۱۲ دی ۱۳۹۵ ۲ ربیع الثانی ۱۴۳۸ ۱ ژانویه ۲۰۱۶ سال بیستم شماره ۳۶۸۶

هر که دارد هوس کرب و بلا باید

ثبت نام کربلا – زمینی

دفتر خدمات زیارتی عماد بیرجند

میدان شهدا – جنب بانک صادرات – ساختمان آوا

۳۲۲۲۴۱۱۳

سخنگوی شورای نگهبان :
«فتنه» همچنان ملاک بررسی صلاحیتها در انتخابات است
صفحه ۸

ایمانی ، فعال سیاسی اصولگرا :
اصلاح طلبان مثل اصولگرایان در انتخابات ۸۴ به شکل بدی ناپختگی سیاسی کردند
صفحه ۸

قنبری ، فعال سیاسی اصلاح طلب :
مردم ما از سال ۸۴ درس گرفته اند و به یاد دارند که کشور به سمتی پیش می رفت
صفحه ۸

رئوفیان ، فعال سیاسی اصولگرا :
گویا میرسلیم ، باهنر ، قالیباف و جلیلی برای انتخابات ۹۶ می آیند
صفحه ۸

غرضی : سال ۹۶ خیلی متفاوت از سال ۹۲ است / هزینه غرب‌گرایی دولت را مردم می‌دهند / پاسخ یک اصلاح طلب به منتقدان دولت / مشاور احمدی نژاد: اصولگرایان همچنان بر طبل توهم جریان انحرافی می‌کوبند / محمد جواد لاریجانی : هیچ‌کس در نظام از محاکمه سران فتنه نگرانی ندارد / صفحه ۸

عکس : امین جم

یخ زدگی روح «دُرُح» در زمستان

جمعیت هزار نفری روستای مرزی «دُرُح» در کنار یک مرکز اقتصادی از مشکلات زیادی رنج می‌برند و از فاصله ۱۵۰ کیلومتری مرکز استان چشم‌انتظار توجه مسئولان برای حل مشکلات هستند. «دُرُح» نام دارد و بیش از هزار نفر را در خود جای داده است. تا مرز، چند ساعتی بیش فاصله ندارد. (مشروح گزارش در صفحه ۳)

ثبت فن و سنت آبگیری آب انبارهای سرایان در فهرست میراث معنوی

صفحه ۷

۱۰متهم و ۵ وکیل برای یک قتل

نزاع طائفه ای در سبزوار قتل در فردوس

صفحه ۷

اتمام خدمات رسانی به ۳۸ هکتاری حاجی آباد تا پایان سال آینده

صفحه ۷

ذخیره بیش از ۸۰ نمونه در بانک خون بند ناف جهاد دانشگاهی خراسان جنوبی

صفحه ۷

شهردار بیرجند خبر داد :

شهروندان مرکز استان بیمه مسئولیت هستند

صفحه ۷

سرمقاله

نماینده محترم؛ لطفا در دسترس باشید

* مهرآئین

این روزها از سخت ترین کارهای یک خبرنگار پیگیری موضوعی از طریق تماس با نمایندگان استان در مجلس شورای اسلامی است. خراسان جنوبی ۴ نماینده در قوه مقننه دارد و آنچنان که خبرنگاران جراید می گویند تماس با ۲ نفر تقریبا غیرممکن یا بسیار سخت یک نماینده در حد شانس و اقبال و یک نماینده همیشه ممکن است. البته تصور نکنید تنها خبرنگاران روزنامه ها گرفتار سر زلف موکلان بلند پایه خویشند. ۲۳ آبان امسال بود که «قرایی» رئیس شورای اسلامی استان که بر گونه ای دیگر خود نماینده مردم است از مجلسیان استان گلایه کرده و گفته بود : پس از انتخابات حضوری با نمایندگان صحبت و آنها را برای رفع مشکلات به شورا دعوت کردیم که نیامدند و اگر نیایند ما به مجلس خواهیم رفت!

ناگفته پیداست که خبرنگاران رسانه ها نیز به نوعی دیگر نمایندگان مردم و حلقه اتصال آنها با مسئولان هستند درحالی که دانش تجربه و اطلاعات آنان در بسیاری از حوزه ها از بسیاری مدیران وحتی کارشناسان هم بیشتر است !

بدیهی است در این فضا اگر قرار باشد کاری برای حل مشکل مردم انجام شود بدون همراهی شوراهای اسلامی و اصحاب رسانه به نتیجه مطلوب نخواهد رسید. حالا اما چرا وکلای عزیز به این دو گروه کم محلی می کنند برخی دلیل می آورند این بی اعتنایی از آن روست که نماینده دراصل «کار اجرایی» نمی کند و وظیفه اش «قانون گذاری» است ... (ادامه سرمقاله در صفحه ۲)

جناب آقای مهندس تابش رئیس محترم بنیاد مسکن انقلاب اسلامی کشور و هیئت همراه

حجت الاسلام و المسلمین حاج آقا رضایی

نماینده محترم ولی فقیه در بنیاد مسکن انقلاب اسلامی

مسئولین محترم استانداری و هیئت همراه

جناب آقای مهندس ناصری فرماندار محترم بیرجند و هیئت همراه

جناب آقای مهندس آسمانی مقدم مدیر کل محترم بنیاد مسکن انقلاب اسلامی خراسان جنوبی و همکاران

جناب آقای مهندس گل محمدی مدیر محترم بنیاد مسکن انقلاب اسلامی شهرستان بیرجند و همکاران

جناب آقای مهندس مالکی بخشدار محترم مرکزی

از مساعدت و حمایت های بی دریغ شما بزرگواران و حضور سبزتان در **افتتاحیه فاز یک پروژه طرح هادی و سنگ فرش روستای نصر آباد** کمال امتنان را داشته، توفیق روز افزون همه خدمتگزاران به میهن اسلامی را از خداوند منان خواستاریم.

شورای اسلامی ، دهیاری و اهالی روستای نصر آباد

(هوالباقی)

با نهایت تاسف و تاثر

به اطلاع دوستان و آشنایان می رساند:

مراسم تشییع مرحومه

حاجیه صغری حقی نیا

(همسر مرحوم غلامخان خاکی)

امروز یکشنبه ۹۵/۱۰/۱۲

ساعت ۱۵ الی ۱۶ از محل مصلی

برگزار می گردد.

خانواده های خاکی و سایر بستگان

به مناسبت **سومین روز** درگذشت شادروان

حاج محمد حسین بنی اسدی

(بازنشسته شهرداری)

جلسه ترحیمی امروز یکشنبه ۹۵/۱۰/۱۲ از ساعت ۱۴ الی ۱۵ در محل هیئت ابوالفضلی برگزار می گردد، حضور شما سروران گرامی موجب شادی روح آن مرحوم و تسلی خاطر بازماندگان خواهد بود.

خانواده های: بنی اسدی ، سبزاری و سایر فامیل وابسته

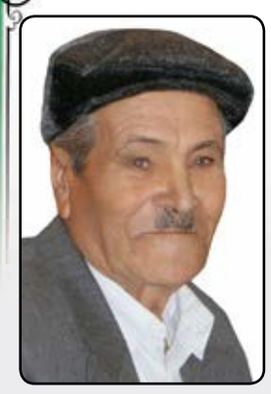

ضمن تشکر و قدردانی از کلیه سرورانی که در مراسم تشییع و تدفین پدر عزیزمان مرحوم

حاج محمد مهدی رفیعی فنود

ما را مورد تفقد خود قرار دادند، به اطلاع می رساند: به مناسبت **سومین روز** درگذشت آن عزیز جلسه ترحیمی امروز یکشنبه ۹۵/۱۰/۱۲ از ساعت ۱۴:۳۰ الی ۱۵:۳۰ در محل مسجد امام حسین (ع) برگزار می گردد، تشریف فرمایی شما بزرگواران موجب شادی روح آن مرحوم و تسلی خاطر بازماندگان خواهد بود.

خانواده های رفیعی و سایر فامیل وابسته

جناب آقای محمد علی بنی اسدی

مصیبت درگذشت پدر عزیزتان شادروان **حاج محمدحسین بنی اسدی** را تسلیت و تعزیت عرض نموده، از خداوند متعال برای بازماندگان صبر جمیل خواستاریم.

شرکت مبل هنر

خاندان محترم بنی اسدی

با نهایت تاسف و تاثر مصیبت درگذشت **پدر بزرگوارتان** را تسلیت عرض نموده، از درگاه ایزد یکتا برای روح بزرگوارشان آرامش و برای بازماندگان محترم صبر و بردباری مسئلت می نمایم.

شرکت ساختمانی رجحان کارا – امینی

جناب آقای محمد علی بنی اسدی

مدیریت محترم شرکت مهندسی هما آسانبر

و جناب آقای مهندس حسین بنی اسدی

با نهایت تأثر و تألم درگذشت بزرگ خاندان مرحوم

حاج محمد حسین بنی اسدی

را حضور شما بزرگواران تسلیت عرض نموده ، از خداوند منان برای آن عزیز سفر کرده علو درجات و برای بازماندگان صبر و شکیبایی مسئلت داریم.

پرسنل شرکت مهندسی هما آسانبر خاوران

جناب آقای محمد علی بنی اسدی

با نهایت تاسف درگذشت پدر گرامی تان شادروان **حاج محمدحسین بنی اسدی** را تسلیت عرض نموده، برای آن مرحوم علو درجات و برای بازماندگان صبر جمیل خواستاریم.

شرکت چوب گستر کیان

تدریس خصوصی گرامر زبان انگلیسی (تمام سطوح)

۳۲۳۰۰۴۰۷ – ۰۹۱۵۸۱۶۰۱۷۵

جناب آقای

مهندس حمیدرضا بستانی

عضو محترم سازمان نظام مهندسی ساختمان خراسان جنوبی

با نهایت تأسف و تألم درگذشت **پدر گرامی تان** را حضور شما و خانواده محترم تسلیت عرض نموده، برای آن مرحوم علو درجات و برای شما و سایر بازماندگان صبر از درگاه خداوند مسئلت داریم.

روابط عمومی سازمان نظام مهندسی ساختمان استان خراسان جنوبی

مردم شریف و مومن و انقلابی استان خراسان جنوبی

با توجه به اینکه یکی از رسالت های دفتر نماینده ولی فقیه پاسخگویی به مسایل دینی و هدایت صحیح وجوهات شرعی شما مردم متدین می باشد

آدرس و شماره های تماس به شرح ذیل اعلام می گردد:

۱–شعبه اول دفتر وجوهات و پاسخگویی به مسایل شرعی مستقر در محل دفتر نماینده ولی فقیه واقع در خیابان طالقانی ۹ تلفن: ۴–۳۲۲۱۴۶۵۳

۲– شعبه دوم خیابان حکیم نزاری ۲۱ – پلاک ۱۶ تلفن: ۳۲۲۲۱۱۰۵

ضمنا شماره حساب و کارت های ذیل برای واریز وجوهات شرعی در سطح استان اعلام می گردد.

بانک ملی شماره حساب ۰۱۱۰۷۸۶۲۸۰۰۰۲ – شماره کارت ۶۰۳۷۹۹۷۲۶۵۳۵۸۷۷۱

بانک سپه شماره حساب ۴۱۴۸۰۰۱۶۸۴۱۲ – شماره کارت ۵۸۹۲۱۰۱۱۷۰۴۲۸۵۵۷

دفتر وجوهات نماینده ولی فقیه در خراسان جنوبی

سرمقاله

نماینده محترم ؛ لطفا در دسترس باشید

* مهرآئین

(ادامه سرمقاله از صفحه اول) و این خود حسن بزرگی است اماپشت پرده طنز تلخی هم دیده می شود و آن این که بی اعتنایی عزیزان به خبرنگاران و ارباب جراید البته موقتی است و زمانی حداکثر معادل سه سال و نیم اول !

دوره نمایندگی را شامل می شود و تجربه نشان داده است که در ۶ ماه مانده به انتخابات دیگر نمایندگان (بخوانید کاندیداهای دوره بعدی) همیشه ! در دسترس اند و گاه حتی خود سراغ خبرنگاران! را می گیرند. و جالب تر آن که همه جا هستند بویژه هر جا جمعیت باشد .

حتی شب جمعه آخر قبل روزانتخابات همه را در آرامستان هم می توان زیارت کرد . شگفت آن که در این شش ماه پایانی همه ی آن قواعد سه سال و نیم اول فراموش وهمه چیز در هم و برهم می شود. بزرگوارانی که کار اجرایی نمی کردند و پیگیری آب و برق و جاده روستا وظیفه شان نبود با گروههای متشکل از «مدیران اجرایی» راهی ولایت می شوند کرور کرور وعده اجرایی می دهند و بسا که براثر همین وعده وعیدها برگزیده هم شدند. و این چرخه دوباره بعد از پایان کار آغاز می شود .سه سال و نیم اول کار اجرایی نمی کنیم! وقت پاسخ به خبرنگاران نداریم!

راقم این سطورسالها پیش از این به واسطه پیگیری برخی مسایل منطقه ای تماسهای متعددی با جمعی از نمایندگان محترم مجلس داشت ذکر نامها از آن روست که بدانیم که این افراد ادمهای بی نام ونشانی نیستند از آن جمله دکتر حاجی بابایی دکتر نوبخت، دکتر خباز، دکتر ابراهیم بای سلامی و... پیش از آن مرحوم مهندس سید ابوالحسن حائری زاده . بیاد ندارم که یکی از این بزرگواران با آن هم مشغله پاسخ تلفنش را نداده باشد حالا اما گویا جنس کار نمایندگی هم مثل همه کارها فرق کرده است شاید هم مشغله های جانبی بسیار شده است. بیایید این گونه تصور کنیم براساس نظریه نماینده کار اجرایی نمی کند اهتمام جدی نمایندگان استان به ادای کامل وظیفه نمایندگی آنها را از امکان وقت گذاشتن برای خبرنگاران بازداشته باشد.

با این فرض حق است اگر انتظار داشته باشیم لااقل نمایندگان ما با تمام قوا در کار نقد و بررسی طرح ها و لوایح فعال تر از دیگران باشند و مشارکت کنند. مخصوصا که فصل بررسی لایحه بودجه است اما با این همه نقش پررنگ تری از وکلای استان که قائل به کار اجرایی نیستند نسبت به نمایندگان سایر استانها که کار اجرایی هم می کنند در صحن علنی مجلس دیده نمی شودانکته قابل تامل بعدی آن که ضعف های ساختاری قانون منابع طبیعی، قوانین مزاحم کسب کار و مالیات و دهها قانون مشکل ساز دیگر که بیش از هرجا در استان ما به چشم می آید و از جمله موانع توسعه منطقه است و کار اجرایی هم نیست لاجرم باید درهمین مجلس اصلاح شود کاری که وظیفه قانونی ومسلم نماینده است و بایدازنمایندگان محترم پرسید در این زمینه چه کرده اند؟

چند جلسه، مشاوره و پیگیری داشته اندوسخن اخرهیچ خبرنگارآزاده ای چونان هر انسان شریف دیگری سودی از هم کلامی با صاحبان نام ونان یا پست ومقام نمی برد وعطشی هم برای ارتباطاتی آن چنان ندارد اگر خبرنگاری روزها وهفته ها برای یافتن پاسخی یا طرح مشکلی به دنبال صاحب مقامی است از سر درد است برای حل معضلی است و این همه حرارت از اتشی است که در سینه دارد.

بی شک وظیفه هر مسئول ومقامی آن است که در دسترس باشد و پاسخگو و این درسی است که ما از مکتب پیامبر(ص) وعلی بزرگ آموخته ایم همو که در کوچه های کوفه درسایه دیوار دارلحکومه می نشست تامردم بی هیچ مانعی با او سخن بگویند.

امام عصر (عج) نیز در توقیع شریفی به مرحوم ایت ا...سیدابولحسن اصفهانی دستورمی دهند خودت را برای مردم ارزان کن ودر دسترس همه قرار بده و در دهلیز خانه ات بنشین تامردم سریع وآسان با تو ارتباط داشته باشند و حاجتهای مردم را بر آور ما یاریت می کنیم .

سکه ۳۶ هزار تومان گران شد

ایسنا–سکه تمام طرح جدید با افزایش ۳۶ هزار تومانی نسبت به دیروز به یک میلیون و ۲۱۴ هزار تومان رسید. هر گرم طلای ۱۸ عیار با روند افزایشی ۱۱۶ هزار و ۷۰۰ تومان قیمت دارد. همچنین نیم سکه و ربع سکه با افزایش ۹۰۰۰ تومانی و ۶۰۰۰ تومانی به ترتیب ۶۲۵ و ۳۳۵ هزار تومان فروخته می‌شود.

هزینه معیشت کارگران چقدر افزایش یافت؟

مهر–بررسی بهای کالا و خدمات اساسی در آستانه جلسات کارشناسی تعیین حداقل مزد کارگران، از رشد ۸.۶ درصدی این شاخص در ۱۲ ماهه منتهی به آبان و رشد ۸.۴ درصدی در ۸ ماهه امسال حکایت دارد. همزمان با نزدیک شدن به ایام پایانی سال، تعیین حداقل دستمزد کارگران برای این قشر از جامعه جدی‌تر می‌شود؛هر چند امسال دو موضوع لایحه اصلاح قانون کار و ادغام بخش درمان تامین اجتماعی با وزارت بهداشت به عنوان مهمترین دغدغه کارگران، اهمیت حداقل دستمزد را کمی به حاشیه برده است.با این حال جلسات کارشناسی تعیین حداقل دستمزد از اواسط آذر با حضور نمایندگان کارگری، کارفرمایی و دولت در محل وزارت تعاون، کار و رفاه اجتماعی آغاز شد تا معیارهای تعیین حداقل مزد کارگران با توافق طرفین مورد بررسی قرار گیرد و در نهایت طبق معیارهای مورد توافق، نرخ حداقل دستمزد ۹۶ در شورای عالی کار تعیین شود.در دو جلسه کارشناسی گذشته حداقل مزد، بر سر آن بحث و بررسی شده، تعیین مرجع مورد توافق شرکای اجتماعی برای اعلام نرخ سبد معیشت کارگران بود.در عین حال ۸۰ روز به پایان سال باقی مانده و با توجه به اهمیت و تاثیر هزینه سبد معیشت کارگران در حداقل دستمزد، آخرین گزارشات بانک مرکزی از قیمت کالاها و خدمات مصرفی مورد بررسی قرار گرفت.آخرین گزارشات بانک مرکزی از تغییر شاخص بهای کالاها و خدمات مصرفی در مناطق شهری کشور در دو گروه اصلی و اختصاصی، حاکی از آن است که شاخص کل بهای کالاها و خدمات در ۱۲ ماه منتهی به آبان ۹۵ نسبت به ۱۲ ماه منتهی به آبان سال گذشته ۸.۶ درصد افزایش داشته است.بررسی شاخص بهای کالاها و خدمات مصرفی در ۸ ماه نخست سال جاری نیز از رشد برخوردار بوده است.

احتمال تمدید زمان صدور کارت اعتباری

تابناک–مدیرکل اعتبارات بانک مرکزی از آغاز رایزنی با رئیس‌کل برای تمدید زمان صدور کارت اعتباری خرید کالای ایرانی تا پایان اسفندخبر داد و گفت: ۴۲۰۰میلیارد تومان منابع در اختیار سه بانک قرار گرفت. وی گفت: مدت زمان صدور کارت اعتباری خرید کالای ایرانی تا پایان آذر تدارک دیده شده بود، اما در حال رایزنی با رئیس‌کل بانک مرکزی برای تمدید زمان صدور این کارتها تا پایان اسفند سال جاری هستیم. مدیرکل اعتبارات بانک مرکزی افزود: مهلت تعیین‌شده برای صدور کارتهای اعتباری تا پایان آذرسال جاری تدارک دیده شده بود، اگرچه زمان استفاده از این کارتها تا پایان اسفند است؛ اما چنانچه رئیس‌کل بانک مرکزی موافقت کند، زمان صدور تا پایان اسفند تمدید خواهد شد.وی تصریح کرد: نقش بانک مرکزی و بانکهای عامل در اجرای طرح کارت اعتباری خرید کالای ایرانی، صرفا تامین منابع بوده است و اصل اجرای طرح و تعیین گروه های هدف، از جمله تصمیمات تیم اقتصادی دولت است و کار تامین منابع از محل منابع بانک مرکزی نقش اصلی این بانک بوده است.به مدیرکل اعتبارات بانک مرکزی گفته، اینکه بانکها عنوان کنند که برای اجرای این طرح، منابع مالی لازم را نداشته‌اند، اصلا مطرح نبوده است؛ چراکه تامین منابع، از سوی بانک مرکزی صورت گرفته و بانکها صرفا کارگزار بوده‌اند و کارمزد خود را دریافت کردند؛ بنابراین مشکلی از لحاظ تامین منابع وجود نداشته است. وی خاطرنشان کرد: بعد از ۳۰ تیر، مهلت صدور کارتهای اعتباری تا ۳۰ آذرتمدید شد و ۴۲۰۰ میلیارد تومان منابع در اختیار سه بانک قرار گرفت تا بتوانند کارتهای اعتباری را برای متقاضیان صادر کنند.

جرم فرار از خدمت ۲۲درصد کاهش یافته است

مهر– شکرالله بهرامی،رئیس سازمان قضایی نیروهای مسلح گفت:با همه مشکلات و موانع با افتخار اعلام می کنیم که جرم فرار از خدمت ۲۲درصد کاهش پیدا کرده است. وی در هجدهمین همایش پیشگیری از جرم نیروهای مسلح در رابطه با اهداف این همایش گفت: موضوع این همایش عملیاتی کردن راهکارهای قابل اجرا جهت کنترل و کاهش جرم فرار از خدمت سربازان است و دیگر صحبت از آسیب شناسی نیست زیرا این در برنامه ۵ سال اول بحث شد و در ۵ سال دوم راهکارها ارائه شد، در برنامه سوم بحث پیشگیری مطرح شد و در برنامه چهارم که در حال حاضر در آن هستیم این راهکارهای بدست آمده را باید اجرا کنیم.

تخلف ۳۹۷ مدیر نجومی بگیر محرز شد

جام جم–داوود محمدی ئیس کمیسیون اصل نود مجلس از بررسی۱۶۷ هزار پرونده فیش‌های حقوق مدیران توسط دیوان محاسبات و احراز تخلف ۳۹۷ مدیر نجومی بگیر خبر داد و گفت: کمیسیون منتظر ارائه گزارش جامع دیوان محاسبات در خصوص فیش‌های نجومی است.وی افزود:کمیسیون اصل ۹۰ به تعداداین متخلفان ورود نکرده است ولی بر اساس گزارش دیوان محاسبات، از ۱۶۷ هزار مورد فیشی که مورد بررسی قرار گرفته، ۳۹۷ مورد تخلف مشاهده شده است.برخی به قوه قضاییه احضار و پرونده آنها در حال بررسی است.وی گفت:موضوع این است که باید با افراد متخلف برخورد قاطع داشت تا هم مردم قانع شوند و این موضوع حل شود و هم دست‌اندازان به بیت‌المال به جزای کارشان برسند.

سخنگوی ثبت احوال: از مردم عذرخواهی می کنیم

فارس–درپی قطعی مکرر سامانه ثبت احوال در دفاتر پیشخوان دولت و معطلی ۴ روزه متقاضیان کارت هوشمند ملی، سیف اله ابوترابی سخنگوی سازمان ثبت احوال از رفع این اختلال خبر داد.وی گفت: سیستم های دفاتر پیشخوان دولت در روزهای گذشته دچار قطعی های شدید شده بود که امروز از ساعت ۱۰ صبح این مشکلات رفع شده است.وی ادامه داد: همه این مشکلات به سازمان ثبت احوال برنمی گردد بلکه به مشکلات نرم افزاری این سیستم ها نیز مربوط است.وی نسبت به معطلی چند روزه مردم در این رابطه عذرخواهی کرد و گفت: مردم حق دارند و می دانیم که در این زمینه با مشکلاتی روبرو هستند.

سهم ۲۷ درصدی مسکن در تورم کل محاسبه نشده است

ایسنا–رئیس کمیسیون تلفیق لایحه برنامه ششم توسعه، گفت: سهم تورم بخش مسکن در تورم کل اقتصاد به تنهایی ۲۷ درصد است. وقتی دولت این تورم را از تورم مجموع ۳۰۰ کالای موثر در تورم کل حذف می‌کند به صورت طبیعی نرخ تورم کاهش محسوسی می‌یابد اما این کاهش هیچ اثری در زندگی و معیشت مردم ندارد.

راز قبوض نجومی گاز کشف شد

قبوض جدید ارسال شده گاز با بند جدیدی همراه است که اعلام می‌کند:« مشترک گرامی با توجه به مصوبه قانون بودجه سال ۹۵، تعرفه فروش گازبهای خانگی از تاریخ ۰۳/۰۷/۹۵ الی تاریخ ۰۳/۰۸/۹۵ براساس نرخ مصوب ۱۵۰۰ ریال به ازای هر متر مکعب گاز محاسبه می شود.

دلارکمتر از ۳۸۰۰ تومان می شود

بعد از رشد بیش از ۵۰۰ تومانی قیمت دلار طی دو ماه گذشته، رئیس کل بانک مرکزی در جلسه مشترک دولت و مجلس وعده داده که دلار در روزهای آینده ارزان و تلاش می‌شود قیمت آن به ۳۸۰۰ تومان برسد.

کدام خودرو امسال بیشتر تولید شد؟

آذر امسال تولید انواع خودرو ۶۳.۷ درصد افزایش یافته است.در این مدت تولید انواع خودرو از ۷۸ هزار و ۷۳۴ دستگاه در آذر سال گذشته به ۱۲۸ هزار و ۸۵۷ دستگاه افزایش یافت.آذر امسال تولید انواع خودروی سواری با رشد ۶۹.۱ درصدی همراه بوده و از ۷۲ هزار و ۱۰۷ دستگاه به ۱۲۱ هزار و ۹۶۴ دستگاه رسید.

تخم مرغ هم گران شد

رئیس هئیت مدیره اتحادیه مرغ تخم گذار استان تهران گفت: قیمت هر کیلو تخم مرغ درب مرغداری نسبت به هفته های گذشته ۱۰۰ تومان افزایش یافته است. وی قیمت کنونی تخم مرغ به نرخ مصوب وزارت جهاد کشاورزی ۲۵۰ تومان اعلام کرد.

دیدن فیلم هم رایگان شد

فلش ۸ گیگ ۱۵۰۰۰ تومان
فلش ۱۶ گیگ ۲۰۰۰۰ تومان
رم ۸ گیگ ۱۵۰۰۰ تومان
رم ۱۶ گیگ ۲۰۰۰۰ تومان
همراه با گارانتی مادام العمر
کرایه انواع باند برای مجالس
بین مطهری ۲ و ٤ - نمایندگی سروش

درب اتوماتیک سید

مجری انواع:
(درب های اتوماتیک
جک ، پارکینگی ، کرکره،
سکوریت اتومات)
۰۹۳۰۳۱۰۷۰۰۲
۰۹۱۵۵۶۱۴۸۸۰

آگهی مزایده خودرو (نوبت دوم)

اداره کل گمرکات خراسان جنوبی در نظر دارد:

به استناد مجوز شماره ۹۵۰۰۲۱ مورخ ۱۳۹۵/۷/۲۸ کمیسیون ماده ۲ استان، یک دستگاه خودروی قابل شماره گذاری با مشخصات ذیل را از طریق مزایده عمومی و با شرایط اعلام شده در اسناد مزایده به فروش برساند.

ردیف	نوع خودرو	مدل	رنگ
۱	پژو ۴۰۵ دوگانه سوز	۱۳۸۶	نقره ای متالیک

۱- زمان و نحوه بازدید متقاضیان از خودرو:

متقاضیان می توانند برای دریافت اسناد مزایده و همچنین بازدید از خودرو از تاریخ ۱۳۹۵/۱۰/۰۷ لغایت ۱۳۹۵/۱۰/۱۶ در ساعت اداری به آدرس بیرجند- ابتدای خیابان آیت ا... غفاری - اداره کل گمرکات خراسان جنوبی مراجعه نمایند.

۲- آخرین مهلت تسلیم پیشنهادها:

پایان وقت اداری روز شنبه ۱۳۹۵/۱۰/۱۸ و بازگشایی پاکت ها راس ساعت ۱۰ صبح روز یکشنبه ۱۳۹۵/۱۰/۱۹ در محل اداره کل گمرکات خراسان جنوبی می باشد.

ضمنا شرکت کارکنان دولت در مزایده بلا مانع می باشد.

دعوت مجمع عمومی عادی و مجمع عمومی فوق العاده شرکت صندوق حمایت از توسعه بخش کشاورزی شهرستان بیرجند (سهامی خاص) ثبت شده به شماره ٤٧٤٠ و شناسه ملی ۱۰۳٦۰۰٦۲۳۱۷

به اطلاع کلیه صاحبان سهام شرکت صندوق حمایت از توسعه بخش کشاورزی شهرستان بیرجند (سهام خاص) می رساند: جلسه مجمع عمومی عادی و مجمع عمومی فوق العاده شرکت مذکور به ترتیب در ساعات ۹:۰۰ و ۱۰:۰۰ صبح روز یکشنبه ۱۳۹۵/۱۰/۲۶ در محل سالن اجتماعات مدیریت جهاد کشاورزی شهرستان بیرجند واقع در خیابان ارتش جنب سازمان بهزیستی برگزار می گردد. بدینوسیله از کلیه سهامداران و نمایندگان قانونی صاحبان سهام دعوت به عمل می آید با در دست داشتن معرفی نامه از تشکل خود (برای سهامداران حقوقی) و داشتن کارت شناسایی معتبر (برای سهامداران حقیقی) در روز و ساعت مقرر در محل مذکور حضور بهم رسانند.

الف: دستور جلسه مجمع عمومی عادی

۱- ارائه گزارش هیئت مدیره و بازرسین قانونی و حسابرس شرکت در خصوص عملکرد شرکت برای سال مالی منتهی به ۱۳۹۵/۶/۳۱ ۲- بررسی وتصویب صورت های مالی (ترازنامه و حساب سود و زیان) شرکت برای سال مالی منتهی به ۱۳۹۵/۶/۳۱ ۳- بررسی و تصمیم گیری در خصوص نحوه تقسیم سود سالیانه شرکت ۴- بررسی و تصمیم گیری درخصوص پرداخت پاداش اعضای هیئت مدیره و مدیرعامل و کارکنان شرکت ۵- بررسی و تصمیم گیری در خصوص حق الزحمه بازرسین ۶- انتخاب بازرسین قانونی شرکت ۷- انتخاب حسابرس ۸- تعیین روزنامه کثیر الانتشار برای درج آگهی های شرکت

ب: دستور جلسه مجمع عمومی فوق العاده

قرائت گزارش هیئت مدیره و بازرسین قانونی شرکت در خصوص لزوم افزایش سرمایه - بررسی و تصویب افزایش سرمایه - تغییر آدرس- نقل و انتقال سهام

هیئت مدیره شرکت صندوق حمایت از توسعه بخش کشاورزی شهرستان بیرجند (سهامی خاص)

آگهی مزایده اموال منقول - نوبت اول

نظر به اینکه محکوم علیه مجتبی محمدی فرزند محمدعلی در پرونده کلاسه ۹۳۱۴۵۶ - اجرای احکام کیفری دادسرای عمومی و انقلاب بیرجند محکوم به پرداخت مبلغ ۸۰۷۵۰۰۰۰ ریال از بابت دیه به محکوم له فاطمه سرمدی گردیده و با توجه به توقیف ۴۰۰ سهم مشاع از ۲۰۰۹۱/۶۵ مترمربع پلاک ثبتی ۷۹ فرعی از ۳۴۴ اصلی بخش دو بیرجند که براساس نظریه کارشناس قیمت هر مترمربع آن ۳۵۰۰۰۰ ریال تعیین گردیده و بخشی از آن در شورای حل اختلاف در ازای ۳۶۷۲۱۳۸۱ ریال در حق شاکی به مزایده گذاشته شده و از طریق مزایده در روز یکشنبه ۱۳۹۵/۱۰/۲۸ از ساعت ۱۲ الی ۱۳ در دفتر اجرای احکام کیفری دادسرای بیرجند به فروش برسد که قیمت پایه از بهای ارزیابی شده شروع و به کسانی که بالاترین قیمت را پیشنهاد نمایند فروخته خواهد شد. ۱۰ درصد مبلغ پیشنهادی فی المجلس از برنده مزایده دریافت و نامبرده مکلف است حداکثر تا یک ماه نسبت به پرداخت باقیمانده ثمن معامله اقدام نماید. در غیر این صورت ۱۰ درصد اولیه به نفع دولت ضبط و مزایده تجدید خواهد شد. متقاضیان در صورت تمایل می توانند پنج روز قبل از موعد مزایده به این اجرا مراجعه تا ترتیب بازدید آنان داده شود. هزینه نقل و انتقال به عهده خریدار خواهد بود.

جانفدا- دادیار اجرای احکام دادسرای عمومی و انقلاب بیرجند

آگهی فقدان سند مالکیت

نظر به اینکه آقای حسین با اطمینان به استناد دو برگ استشهادیه گواهی شده منضم به تقاضای کتبی درخواست صدور سند مالکیت المثنی نوبت اول را از این اداره نموده و مدعی است که سند مالکیت ششدانگ پلاک ۸۰ فرعی از شماره ۶۵۷- اصلی واقع در بخش ۲ شهرستان بیرجند که متعلق به حسین با اطمینان می باشد به علت نامعلومی مفقود شده است. با بررسی دفتر املاک معلوم شد سند مالکیت اولیه ذیل ثبت ۸۸۶۲۶ صفحه ۲۵۲ دفتر املاک جلد ۵۵۷ به نام حسین با اطمینان ثبت و سند مالکیت صادر و تسلیم گردیده که دفتر املاک بیش از این حکایتی ندارد. علیهذا مراتب اعلام تا چنانچه کسی مدعی سند مالکیت نزد خود یا معامله ای نسبت به آن انجام داده مراتب را به این اداره اعلام فرماید والا بعد از مدت ۱۰ روز بعد از آگهی مذکور سند مالکیت المثنی به نام متقاضی برابر مقررات صادر خواهد شد.

علی فضلی - کفیل ثبت اسناد و املاک بیرجند

حمل بار واثاثیه منزل باکادری مجرب وماهر

جابجایی تخصصی اثاثیه منزل با کامیون بزرگ مسقف پتودار، مخصوص حمل اثاثیه منزل، با کادری مجرب و ماهر درامر جابجایی اثاثیه، همراه با تضمین جابجایی
صالحی منش
۰۹۱۵۷۲۱۳۵۷۱

کولر گازی
تصفیه آب
آب سرد کن
پمپ ساختمان

STREAM
۵ سال ضمانت
ARTEC , C.C.K , SOFTWATER , HYGINIC
KING WATER ,WATER SAFE , AQUA JOY
۲۰ ماه گارانتی بدون قید و شرط
تا ۳ ماه امکان برگشت کالا
اقساط ۱۰ ماهه بدون کارمزد
NIKAI - NATIONAL – GOSSONIC
خدمات پس از فروش دستگاه تصفیه آب
هر سه سرویس یک سرویس رایگان
هدیه بگیرید
بین معلم ۴۴
و چهار راه ۱۵ خرداد
تلفن خدمات ۳۱۰۵۷
۰۹۱۵۱۶۱۵۳۲۹

قالیشویی و مبل شویی ایران
www. iranwash. ir
برای اولین بار فرش های خود را اتو کشیده تحویل بگیرید
صاف صاف ، لول لول ، تخت تخت
۲-۳۲۴۲۴۳۲۰ / ۳۲۴۴۶۶۶۶
دفتر : توحید ۲۱ - نبش نبوت ۲۱ - پلاک ۱۰۵
عضو معتبر اتحادیه مسئول: دستگردی

قانون بخشودگی جرایم کارفرمایان خوش حساب در خراسان جنوبی تمدید شد

گروه خبر– مدیرکل تامین اجتماعی خراسان جنوبی گفت: سازمان تامین اجتماعی برای حمایت از تولید و رونق فضای کسب و کار، پیشنهاد تمدید قانون بخشودگی جرایم کارفرمایان خوش حساب را با شرایط مناسب تر ارایه داد و این پیشنهاد به تازگی به تصویب هیأت وزیران رسید. مجید درویشی افزود: طبق روال قانون جاری در سازمان تامین اجتماعی دریافت ضمانت نامه بانکی و یا اموال منقول و غیرمنقول به عنوان وثیقه مورد قبول بود که در قانون جدید بخشودگی جرایم، امکان دریافت چک به عنوان وثیقه قابل قبول خواهد بود.

یخ زدگی روح «دُرُح» در سرمای زمستان

جمعیت هزار نفری روستای مرزی «دُرُح» در کنار یک مرکز اقتصادی از مشکلات زیادی رنج می‌برند و از فاصله ۱۵۰ کیلومتری مرکز استان چشم‌انتظار توجه مسئولان برای حل مشکلات هستند. «دُرُح» نام دارد و بیش از هزار نفر را در خود جای داده است. تا مرز، چند ساعتی بیش فاصله ندارد. مردمانش صفا و صمیمیتی بر چهره داشته و در اندک زمانی کوتاه مانند آشنایی دیرینه با تو هم نشین می‌شوند.

قدم در وادی‌اش که بگذاری با سرزمینی پهناور رو به رو می‌شوی. روستای وسیع با کوچه‌های خاکی... تنها خیابان‌های اصلی آسفالت شده و فرعی‌ها نیز برای آینده‌ای روشن روزگار می‌گذرانند. برای بررسی مشکلاتش ساعاتی را مسیر ۱۵۰ کیلومتری بیرجند تا «دُرُح» می‌پیمایم. خودرو را در خیابان بسیج متوقف کرده و در پی مشکلات از این کوچه به کوچه‌ای آن سوتر می‌روم. گویی عظمت روستا درهم‌شکسته و گردوخاکی که با هر وزش بادی بر غلظتش افزوده می‌شود، روستا آن را در هم گرفته است. خانه‌ها یکی درمیان در نمایی اسکلتی سکوت اختیار کرده‌اند. بنا به گفته یکی از اهالی، این خانه‌ها بافت قدیمی داشته و صاحب خانه‌ها آن را تخریب کرده اما بنا به دلایلی تنها تا مرحله اسکلت‌بندی پیش رفته‌اند.

احداث میدان تنها با یک تابلو و دیگر هیچ

خیابان بسیج مرا به میدان شهدا منتهی می‌کند. جایی که تنها با یک تابلو به نام شده و نه از زیباسازی خبری است و نه فضای سبز...

از فلکه و کوچه‌های خاکی می‌گذرم. نمای روستا را از بلندای قبرستان برانداز می‌کنم. زمین های گسترده و خالی به چشم می‌خورد که می‌توان منزلگاه هزاران جوان بی‌سرپناه شود. فقط اندک توجهی از سوی مسئولان را می‌طلبد.

تنها با حضور چند مقام عالی‌رتبه استان می‌شود رنگ آبادی را به «دُرُح» بخشید. چراکه اهالی‌اش مردمانی پای‌کار بوده و در نیروی انسانی از هیچ همتی دریغ نمی‌کنند.

«دُرُح» در انتظار گازرسانی

یکی از اهالی روستای «دُرُح» که گویی برای زیارت قبور آمده است در گفت و گو با خبرنگار مهر، می‌گوید: این روستا دارای بیش از هزار خانواده جمعیت دارد. زهره احمدی در بیان مشکلات روستای «دُرُح» می‌افزاید: نبود گاز یکی از مهم‌ترین مشکلات پیش روی این منطقه است. وی ادامه می دهد : صحبت گاز کشی چندی پیش در این روستا طنین‌انداز شد و اما تاکنون نیز این روستا از نعمت گاز بهره نبرده است. احمدی با بیان اینکه برخی از مردم این روستا توانی برای تهیه نفت و یا گاز ندارند، گفت: ناتوانی جسمانی این افراد باید موردتوجه مسئولان باشد تا در امر گازرسانی بیش‌ازپیش تلاش کنند. وی ادامه می‌دهد: همچنین بسیاری از خانه‌ها قدیمی بوده و در گرم کردن خانه باید نفت زیادی را خریداری کنند.

احمدی یادآور می شود : این روستا شب های سردی را به خود دیده و گاز کشی یکی از اساسی‌ترین نیازهای آن است.

وی می‌افزاید: این روستا تا شهرستان بیرجند کیلومترها فاصله دارد و آن گونه که از عملکردها پیداست، هزینه اعتبار برای روستایی دورافتاده به ذائقه مسئولان خوش نیست.

نبود پزشک متخصص در «دُرُح»

از دور ساختمانی بزرگ به چشم می‌خورد. با دست اشاره‌ای به آن می‌کند و می‌گوید: بهداشت این روستا دارای فضای بسیار بزرگی است. احمدی با بیان اینکه مکانی که خالی از پزشک باشد به‌کار نمی‌آید، می‌گوید: تنها دو پزشک عمومی در این روستا حضور دارند که آن هم به‌صورت شیفتی کار می‌کنند.

از این بانوی روستایی خداحافظی می‌کنم و به دنبال ساختمان بهداشت، مدرسه و بانک جست‌وخیز می‌کنم. عجیب است که تمامی این امکانات وجود دارد اما برخی آن چنان که شایسته است برای مردم نجیب درح کارایی ندارد. خیابان‌های خاکی را آب های روان و سرگردان فراگرفته اما منشأ آن‌ها پیدا نیست. جوی آب حاشیه خیابان اصلی هم مملو از زباله است. کسی نمی‌داند متولی کیست و چه کسی بر این صحنه‌ها نظارت می‌کند. خانمی سیاه چهره که در بدو ورودم خودم را به وی معرفی کرده بودم، مرا برای صرف چای به داخل خانه دعوت می‌کند. پارچه‌ای به‌صورت عمامه بر سر پیچیده و لباس های رنگارنگی دارد. دعوتش را قبول نمی‌کنم چرا که هنوز موارد زیادی را برای بررسی پیش رو دارم.

با لبخندی شیرین می‌گوید: اگر گزارشت کارساز خواهد بود و صدای ما را به گوش مسئولان می‌رساند، غصه نبود پزشک متخصص را حتما بنویس. جوابش را با لبخند می‌دهم و می‌گویم امید است صدای این روستای دورافتاده از بیرجند به گوش مسئولان استانی برسد.

روستاهای مرزی موردتوجه قرار گیرند

مسیرهای خالی و خاکی زیادی دارد. فضایی مناسب برای احداث پارک بازی و یا میدان فوتبال... اما دریغ از این امکانات. هر چند مدت از دور گردوخاکی مثال گردباد بلند می‌شود. خود را از میدان خاکی به خانه‌های قدیمی که بیشتر به مخروبه شباهت دارد، می‌رسانم. پسر بچه‌ای در لابه‌لای خاک های انباشته‌شده در حال جست‌وخیز است. پیرمردی هم پارچه‌ای به کمربسته و در آفتاب گرم زمستانی زمان سپری می‌کند.به سراغش می‌روم. خودش را اندکی جمع‌وجور می‌کند و می‌گوید: درح شرایط بسیار مناسبی برای توسعه دارد.

رضا عباسی با بیان اینکه زمین های مسطح و گسترده زیادی در حوالی وجود دارد، افزود: شاید ساخت‌وساز اندکی از گردوخاک های روزانه بکاهد.وی ادامه می‌دهد: در حوالی این روستا، روستاهای زیادی مانند «هَنگر، لانو و مشکوتی» وجود داشته که نیازمند توجه مسئولان است.

عباسی با تاکید بر اینکه باید به روستاهای مرزی توجه ویژه شود، می‌افزاید: این در حالی است که در روستایی مانند هنگر با جمعیت پنجاه خانوار، حتی مغازه‌ای برای خرید مایحتاج زندگی وجود ندارد.

وی با بیان اینکه روستاهای مرزی نقش مهمی را در ایجاد امنیت ایفا می‌کنند، می‌گوید: باید به این روستاها توجه و از مهاجرت آن‌ها به شهرستان‌ها جلوگیری شود. عباسی با بیان اینکه روستاهای مرزی منطقه در معرض خالی شدن از سکنه هستند، می‌گوید: در حال حاضر به دلیل نبود برخی زیرساخت‌ها در روستا، خشکسالی و شغل، بسیاری از جوانان این روستا و دیگر روستاهای اطراف به شهرستان‌ها مهاجرت کرده اند.

امام‌جمعه درح نیز در گفتگو با خبرنگاران در خصوص مشکلات مردم این منطقه گفت: بخش درح بیش از ۴۰ روستا دارد و شغل اکثر مردم دامداری و کشاورزی است.

حجت‌الاسلام محمد راستگو عنوان کرد:خشک‌سالی ۱۸ ساله باعثِ تلف شدن دام و از بین رفتن کشاورزی مردم شده که فشار زیادی را بر مردم وارد کرده است.

امام‌جمعه درح اظهار کرد: بخش درح، استعدادهای فراوانی دارد که ازجمله بازارچه مرزی میل ۷۸، وجود معادن، دشت وسیع و ظرفیت بخش کشاورزی است.

راستگو، محرومیت و عدم وجود آب را از مشکلات بخش درح دانسته و می‌گوید: در بسیاری از روستاها مردم، مدت‌ها منتظرند تا تانکر آب‌رسانی به روستای آن‌ها برود و بتوانند یک ۲۰ لیتری آب به‌دست آورند.

وی با بیان اینکه برخی مردم منطقه حتی امکانات اولیه زندگی را ندارند، تصریح کرد: خانواده‌هایی را در این منطقه داریم که در یک اتاق زندگی می‌کنند.امام جمعه درح عنوان کرد: در برخی روستاها که میزان آب دهی چاه‌ها و قنوات بسیار پایین آمده است به دلیل بالا بودن کربن و نیترات، شبکه بهداشت استفاده از آن آب را ممنوع کرده است.وی با بیان اینکه در برخی روستاهای این بخش حتی اهالی برای برداشت آب ۲۰ متر از چاه پایین می روند تا بتوانند آب برداشت کنند، گفت: وضعیت آب شرب در درح خطرناک است. راستگو، ترک تحصیل دانش‌آموزان را از دیگر مشکلات درح عنوان کرد و افزود: باوجوداینکه در نظام اسلامی نهضت سوادآموزی راه افتاده است اما در بسیاری از روستاها به دلیل ناتوانی اقتصادی خانواده‌ها، بسیاری از دانش‌آموزان ترک تحصیل می‌کنند.وی با اشاره به فاصله ۲۰ دقیقه‌ای برخی روستاها تا مرکز بخش گفت:وضعیت معیشت مردم به گونه‌ای است که حتی با این فاصله کم امکان فرستادن فرزندانشان برای تحصیل ندارند چرا که اعلام می‌کنند پول خوابگاه نداریم.

بازارچه ای به نام درح به کام دیگران

مردم درح علی رغم وجود مرز ماهیرود تنها بازارچه رسمی و فعال استان در کنار دست شان هیچی سهمی از اشتغال و رونق این منطقه نصیب شان نشده است.

سهم مردم این منطقه فقط کارگری و باربری است که البته به همین هم راضی هستند اما آن هم به طوری که سهم کارگران افغانستانی دو برابر سهم اهالی این منطقه تقسیم شده است.

علاوه بر این چون کارهای اجرایی و ستادی بازارچه ماهیرود به دست افراد غیربومی است اهالی این منطقه گلایه مند هستند که هیچ سهمی از عواید مرز نصیبشان نمی شود و فقط عواید آن به نام بخش درح اما به کام غیربومیان است.امام جمعه درح با اشاره به وجود بازارچه مرزی میل ۷۸ در نزدیکی این بخش گفت: این بازارچه به نام مرز درح اما به کام دیگران است و مردم منطقه حتی سهم کارگری را در آن ندارند.

وی با تاکید بر اینکه مردم منطقه باید از عوائد این بازارچه سهم داشته باشند، گفت: مردم این منطقه به کارگری در بازارچه نیز راضی هستند اما کارگری هم نصیب مردم این منطقه نشده است.امام جمعه درح بابیان اینکه بیشتر اشتغال بازارچه در دست کارگران افغان است، اظهار کرد: در بازارچه دو کارگر افغانستانی و یک کارگر ایرانی فعالیت می‌کنند؛ می‌گوییم حداقل نصف نصف کنید اما مسئولان اعلام می‌کنند اگر این کار را بکنیم افغانی‌ها بازارچه را تعطیل می‌کنند! آیا نمی‌شود فکری به حال این موضوع کرد؟مردم درح به کارگری در بازارچه راضی هستند اما کارگری هم نصیب مردم این منطقه نشده است وی می گوید: تعداد افغانی هایی که در بازارچه کار می کنند زیاد است و از هر سه ماشین بار و کالا که آنها خالی می‌کنند یکی را برای تخلیه بار به مردم روستاهای مرزنشین واگذار می کنند. امام‌جمعه درح در خصوص گازرسانی به بخش درح هم گفت: خط لوله اصلی انتقال گاز با درح ۵۰ کیلومتر فاصله دارد اما هنوز گازرسانی به این منطقه اجرایی نشده است. وی می‌گوید: اگر باران سیل‌آسا یا برف در این منطقه ببارد امکان توزیع گازوئیل و نفت به روستاها از بین می رود. وی با تاکید بر اینکه مسئولان گازرسانی به درح را جدی بگیرند؛ گفت: فقط در شعار حمایت از مرزنشینان را سر ندهیم در عمل برای کمک این قشر تلاش شود. امام‌جمعه درح در خصوص کارت های مرزنشینی هم گفت: بسیاری از مرزنشینان منطقه هنوز کارت مرزنشینی ندارند و این در حالی است که افراد هستند که کارت مرزنشینی دارند اما مرزنشین نیستند و در شهرهای دیگر سکونت دارند.

طرح «شهر شدن درح» در حال پیگیری است

نماینده مردم نهبندان و سربیشه در گفت و گو با مهر بیان کرد: در حال پیگیری هستیم که روستای درح را تبدیل به شهر کنیم. نظر افضلی ادامه داد: در این صورت تمام امکانات شهر اعم از شهرداری جمع آوری زباله و غیره به آنجا تعلق می‌گیرد.با توجه به نزدیک بودن این روستا به مرز ماهیرود، باید زیر ساخت ها و امکانات گسترش یابد و به مشکلات مردم منطقه ویژه توجه شود زیرا یکی از زیرساخت های اصلی توسعه و رونق مرز ماهیرود، توجه به درح استوی با اشاره به نبود گاز در روستای درح بیان کرد: طرح گاز کشی به این روستا در حال پیگیری است و در آینده‌ای نزدیک از این نعمت برخوردار می‌شوند.افضلی با تاکید بر مطالبه گری از سوی مردم بیان کرد: شهرستان نهبندان با تلاش و همکاری مردم به‌زودی گاز کشی می‌شود. وی تأمین امکانات و زیرساخت‌ها حق مردم درح دانست و گفت: با توجه به نزدیک بودن این روستا به مرز ماهیرود، باید زیر ساخت ها و امکانات گسترش یابد و به مشکلات مردم منطقه ویژه توجه شود.افضلی ادامه داد: یکی از زیرساخت های اصلی مرز ماهیرود، توجه به درح است.

طرح افزایش سهمیه کنکور رشته پزشکی در نهبندان و درح

نماینده مردم نهبندان و سربیشه با اشاره به نبود پزشک متخصص در درح بیان کرد: مردم باید مطالبه و پیگیری کنند تا پزشک متخصص عام‌المنفعه در آنجا حضور یابد. افضلی بیان کرد: برای رفع این مشکل اقدامات و پیگیری های زیادی در مجلس انجام داده‌ام.وی ادامه داد: در این راستا طرح افزایش سهمیه کنکور پزشکی به دانش‌آموزان سربیشه، درح و نهبندان از سوی ما ارائه شده است.افضلی افزود: بنابراین طرح سهمیه پذیرش کنکور در رشته‌های پزشکی در این مناطق زیاد می‌شود و دانش‌آموزان باید تعهد بدهند که در همین حوزه‌ها خدمت کنند. نماینده مردم نهبندان و سربیشه بیان کرد: امید است با اجرای این طرح موافقت و بخش اعظمی از مشکلات درح برطرف شود.گزارش حاکی از آن است که باید روستاهای مرزی موردتوجه بیشتری از سوی دولت قرار گیرد و حمایت از مرزنشینان تنها به تاکید در جلسات و شعار خلاصه نشود.

از میان نامه های رسیده

تلفن : ۳۲۲۲۴۵۸۲ – نمابر : ۳۲۲۳۴۵۸۳
سامانه پیام کوتاه : ۳۰۰۰۲۷۲۴۲۴

خبر تکذیبیه حرف های استاندار را در آوا خواندم ۲ نکته در این خصوص باید گفت : ۱ – آقای استاندار لطفا حواستان را جمع کنید یک مدیر باید مراقب حرف زدن و تصمیمات خود باشد که اگر تصمیمات هم بد نبود حداقل برداشت های متفاوت برای جامعه ایجاد نگردد چرا که آنوقت باید تمام توان خود را صرف حاشیه ها کنید و از حل مشکل مردم باز می مانید ۲ – آقایانی که هم که گیر می دهید به حرف های استاندار ، اگر با این تکذیبیه همچنان در حال بهانه گیری و پافشاری هستید شک نکنید مشکل استاندار نیست مشکل غرض ورزی شماست که دنبال حاشیه سازی هستید

ارسالی به الگرام آوا

سلام. متاسفانه همه چی داره کم کم گرون میشه. خونه از ماه پیش تا الان حدود ۲۰ درصد روش اومده واقعاچرا؟؟میگن همه چی به دلار مربوطه فروشنده ای که تا ماه پیش التماس می کرد خونه شو بفروشه الان حدود سی میلیون گرونتر قیمت میکنه. امیدوارم مسوولان به فکر ما هم باشند.

۰۹۱۵...۷۰۴

لطفا مسوولان امر پیگیری نمایند کشتارگاه صنعتی واقع در حسین آباد سادات به خارج از بافت مسکونی منتقل شود.بوی بد فاضلاب را می شود تحمل کرد اما بوی متعفن کشتارگاه واقعا غیر قابل تحمل است.گله های سگ ولگرد در اطراف کشتارگاه که آسایش را از حدود ۵۰۰ خانوار روستا گرفته که جای خود.

۰۹۱۵...۹۲۵

آقای رئیس دولت در سخنرانی شون گفتندکه برای قبرخوابها وکارتن خوابها باید دست بدست هم بدیم مشکل روحل کنیم این همه سال دست بدست هم دادیم چی شد هر روز اختلاس و دزدی وگرانی

۰۹۱۵...۷۱۴

سلام آوا جان شما را خدا به گوش مسوولان برسانید محض رضای خدا نسبت به گاز کشی آخر غفاری ۱۴– دشت علی آباد اقدام کنند بخار چراغ نفتی ما را کشت ما چند خانواریم که گاز نداریم شما را قسم می دم به خدا اقدام کنید خدا خیرتان دهد

۰۹۱۵....۲۵۹

پاسخ مسئولان به پیام شما

جوابیه معاونت آموزش دانشگاه علوم پزشکی بیرجند

احتراما در پاسخ به مطلب مندرج در ستون پیام شما در تاریخ ۹۵/۹/۲۱ در خصوص جذب نیروی بومی به استحضار می رساند: دانشگاه علوم پزشکی بیرجند به عنوان قطب آموزشی سلامت در شرق کشور تاکنون نه تنها به تربیت نیروهای مورد نیاز حوزه سلامت منطقه بلکه نقش عمده ای در تامین نیروی انسانی حوزه سلامت در شرق کشور داشته است و تعداد فارغ التحصیلان این دانشگاه از نیازهای منطقه ای به مراتب بیشتر می باشد. این دانشگاه ضمن پذیرش دانشجویان معرفی شده از سازمان سنجش که بر مبنای اولویت منطقه ای پذیرش می گردند در رشته های پزشکی و دندانپزشکی نسبت به جذب دانشجویان بومی با تعهد خدمت در منطقه پرداخته و در بعضی رشته ها که هنوز نیاز به فارغ التحصیل بومی احساس می شود مستقیم دانشجوی بومی استان پذیرش می نماید.

جوابیه معاونت بهداشتی دانشگاه علوم پزشکی بیرجند

احتراما در پاسخ به مطلب مندرج در ستون پیام شما مورخ ۹۵/۹/۲۹ در خصوص هزینه آزمایشات قبل از ازدواج به استحضار می رساند: هزینه دریافتی فوق الذکر شامل: انجام ۹ آزمایش اجباری اولیه قبل از ازدواج شامل(cbc زوجین ، تشخیص سوء مصرف مرفین زوجین، آمفتامین زوجین و متامفتامین زوجین، سیفیلیس زوج) مطابق دستورالعمل های ارسالی از وزارت بهداشت و همچنین ۲ ویزیت پزشک عمومی می باشد و از آنجائیه خدمات فوق مشمول بیمه نمی باشد هزینه آنها مطابق تعرفه بخش دولتی از مراجعه کننده دریافت می شود.

ایزوگام مصطفی هریوندی
محلاتی – بین توحید و مدرس ۰۹۱۵۳۶۱۹۲۹۷

راجعون
مرکز تخصصی خدمات مراسم ترحیم
تشریفات مجالس ترحیم
چاپ اعلامیه ترحیم رنگی ، سیاه وسفید
چاپ عکس به همراه قاب
ارسال پیامک انبوه
و...
پاسخگوی راجعون ۲۴ ساعته
تسلیت آنلاین برای اولین بار در شرق کشور
۰۹۱۵۶۶۶۶۱۱۵-۳۲۲۲۵۱۵۱
www.rajoonbirjand.ir
https://telegram.me/rajoonkhj
بیرجند- آرامستان-جنب ساختمان بهشت متقین - روبروی سالن اجتماعات

حمل بار و اثاثیه منزل
با کامیونت های جدید مبلی مسقف پتودار
و کارگرهای ماهر در بیرجند، مشهد، تهران و زاهدان
جابجایی تخصصی اثاثیه منزل ۱۰۰ درصد تضمینی
جابجایی یخچال ساید ۱۰۰ درصد فنی و تخصصی
شهرام مداحی
۰۹۱۵۳۶۳۳۶۴۷

قالیشویی و مبل شویی ترنج
پاک و صاف مثل روز اول
رفو شده
کاور شده
بدون هرگونه چروک
۳۱۱۰۴
تلفن: ۷ – ۳۲۲۵ ۵۵ ۵۶

قالیشویی، مبل شویی نگین
با تکنولوژی ضد چروک همراه با اتوی فرش
۰۹۹۰۳۱۸۹۱۸۱
۳۲۴۵ ۰۰ ۱۴

قالیشویی و مبل شویی یاتریس
اولین و تنها دارنده دستگاه آبگیر چهارلول در شرق کشور با قابلیت آبگیری همزمان، ٤ تخته فرش بصورت کاملا مجزا
اولین دارنده دستگاه آبگیر لوله ای بدون درب در استان
صافِ صاف
تختِ تخت
درجه یک / کاور شده
بدون چین و چروک
۳۲ ٤٤ ۰۰۰ ۱ - ۳
پیشرو در صنعت قالیشوئی استان

کیوسک دروغ‌سنج به کمک پلیس فرودگاه می‌آید

ایسنا– محققان موفق به طراحی و ساخت یک ربات مودب، دو زبانه، پاسخگو و رباتیک شدند که در سفرهای برون مرزی و برای تشخیص مهاجران غیرقانونی از آن استفاده می شود. این دستگاه رباتیک که آواتار نام دارد، در حال حاضر در آژانس خدمات مرزی کانادا (CBSA) برای کمک به ماموران امنیت مرزی آزمایش شده تا انگیزه افراد را از ورود به این کشور تعیین کند. آواتار یک کیوسک شبیه سیستم‌های چک کننده مدارک در فرودگاهها یا دستگاههای خودپرداز در فروشگاه‌ها است، دارای یک چهره بر روی صفحه نمایش بوده که از مسافران سوال می‌پرسد و می‌تواند تغییرات در فیزیولوژی و رفتار را در طول مصاحبه تشخیص دهد.

درخشش «رادیو خاوران» در ارزیابی های کشوری

مخاطبان، اصلی ترین سرمایه رادیوی خراسان جنوبی

رادیو؛ بیش از ۳۶ درصد مخاطب، جلب بیش از ۸۳ درصدِ رضایت کامل این مخاطبان

بهروزی فر– شاید آن روزهای خیلی دور – سال ۱۳۵۵– که اولین ایستگاه فرستنده رادیویی بیرجند در فاصله ۲۰ کیلومتری این شهر احداث شد تا مردم این دیار بتوانند برنامه های رادیویی مراکز مختلف را بهتر و با کیفیت تر بشنوند، تصور ایجاد و راه اندازی رادیویی مستقل و با برنامه هایی ارزشمند در این شهر در مخیله کمتر کسی می گنجید، اما حالا با گذشت ۴۰ سال از آن ایام، در حالی روزهای برگزاری نوزدهمین جشنواره تولیدات رادیویی و تلویزیونی مراکز استانهای کشور را پشت سر گذاشته ایم که صدای مرکز خراسان جنوبی در بین معاونت های صدای مراکز استانها رتبه دوم را از آن خود کرد.

رتبه دوم رادیو در نوزدهمین جشنواره

در این جشنواره که با شعار"رسانه ملی، شبکه‌های استانی، محور رشد و توسعه پایدار" همچون هجده جشنواره پیشین با هدف ارزیابی عملکرد مراکز در جلب و جذب مخاطبان و کسب رضایت خاطر آنها از تولیدات مراکز در دو سال ۹۳ و ۹۴ برگزار شد، به گفته دارابی، معاون امور استان های صداوسیمای کشور؛ تعداد ۱۵۷۵ اثر مورد بررسی و ارزیابی ۶۰ نفر از استادان، صاحب‌نظران و مدیران باسابقه قرار گرفت تا طی مدت ۴۵ روز نتیجه تلاش استان ها در دو سال گذشته را واکاوی نمایند.

در میان از بین ۳۴۱ اثر تلویزیونی، ۴۴۰ اثر رادیویی، ۴۴۳ اثر خبری، ۲۶۰ اثر در حوزه موسیقی و شعر و ۹۱ اثر در حوزه پژوهش، با رشد چشمگیری به نسبت جشنواره های گذشته تعداد ۵ اثر پژوهشی، ۲۳ برنامه رادیویی، ۱۶ اثر خبری و ۶ اثر موسیقی از تولیدات مرکز خراسان جنوبی هم به بخش داوری جشنواره راه یافت، و در نتیجه جایزه" بهترین تصویر برداری"، "بهترین نوازندگی مقامی" و طرح برگزیده پژوهشی "تحلیل محتوای اخبار سیمای استانی" به صدا و سیمای خراسان جنوبی تعلق گرفت و صدای مرکز خراسان جنوبی هم در بخش ارزیابی های دو سالانه در بین معاونت های صدای مراکز حائز رتبه دوم و شایسته تقدیر اعلام شد.

این در حالی است که رادیو خراسان جنوبی در آخرین ارزیابی برنامه های مراکز رادیویی کشور در پایان تابستان ۹۵ هم در بین سی و سه مرکزی که عمدتاً از مراکز بنام و با پیشینه ای غنی هستند، رتبه سوم را از آن خود کرده بود و این روزها در انتظار اعلام نتایج ارزیابی عملکرد مراکز در سه ماهه پاییز ۹۵ می باشد.

کسب این موفقیت، فرصت مغتنمی بود تا با علیرضا احمدی، معاون صدای مرکز صدا و سیمای خراسان جنوبی همکلام شده از چند و چون موفقیت های مکرر این مرکز بیشتر جویا شویم.

کسب نمره قبولی از تعداد مخاطبان و میزان رضایت آنها

معاون صدای مرکز صدا و سیمای خراسان جنوبی با اشاره به این نکته که جایگاه و رتبه مراکز استانها بر اساس شاخص های ۱۴ گانه ای که اداره کل صدای استانها تدوین کرده، مشخص و اعلام می گردد،می گوید: یکی از اصلی ترین بخش های این شاخص های ۱۴ گانه که در رتبه مراکز نقش بسزایی هم دارد، تعداد مخاطبان و میزان رضایت آنها از رادیو می باشد که در این زمینه در فصل تابستان، رادیو خراسان جنوبی بیش از ۳۶ درصد مخاطب داشته و بیش از ۸۳ درصدِ این مخاطبان از برنامه های ما رضایت کامل داشته‌اند. علیرضا احمدی تأکید می کند: این همدلی و همراهی مخاطبان، از مهمترین سرمایه ها و موثرترین انگیزه های خادمان مردم در رادیو خراسان جنوبی است. به گفته او؛ تولید برنامه های فاخر منطبق با استانداردهای سازمان و برنامه سازان برتر، یکی دیگر از شاخص های مدنظر است که هنرمندان برنامه ساز رادیو خاوران توانسته اند در این شاخص نیز رتبه برتر را کسب نمایند. وی خاطرنشان می کند: توجه به فرهنگ و آداب و رسوم بومی– محلی و تولید برنامه هایی فاخر و تأثیرگذار براساس فرهنگ استان، مایه افتخار و باعث ارتقاء جایگاه رادیو در بین دیگر مراکز است که با توجه به غنای فرهنگی خراسان جنوبی، فرزندان این استان توانسته اند با الهام از همین داشته ها خوش بدرخشند و برنامه هایی فاخر و شاخص را در راستای معرفی این فرهنگ غنی تولیدنمایند.

تحکیم پیوند مردم و مسئولان وظیفه اصلی رسانه ملی

بر اساس گفته های معاون صدای مرکز صدا و سیمای خراسان جنوبی،تعامل با مخاطبان و مسئولان و تحکیم پیوند و ارتباط مردم و مدیران اجرایی، یکی از وظایف اصلی رسانه ملی است که در رادیوی خراسان جنوبی هم سعی شده با تولید برنامه های تعاملی به این رسالت واقعی جامه عمل پوشانده شود.

احمدی متذکر می شود: تلاش ما در رادیو خراسان جنوبی بر این بوده تا در برنامه هایی مانند "صبح شرقی"، "نِماشُم"، "پُرسمان"، "مجله خانواده"، "پیام امروز"، "رادیو شب" و... نیازهای مخاطبان استان را بررسی و منعکس کنیم و با سفر به شهرها و روستاهای مختلف استان، در قالب برنامه هایی همچون "بُقبند"، "شهر به شهر"،"دهکده" و... قابلیت های همه مناطق استان را به تصویر بکشیم. وی می افزاید: برنامه سازی در زمینه شعار سال از دیگر شاخص های ارزیابی برنامه ها در معاونت امور استان های سازمان صدا و سیماست که رادیو خراسان جنوبی نیز توانسته با تولیدات متنوع در ساختارهای نمایش، مستند، برنامه های ترکیبی، میزگرد و گفتگو محور، جایگاه ویژه ای در راستای فرمایشات رهبر معظم انقلاب و تحقق عنوان سال" اقتصاد مقاومتی، اقدام و عمل " کسب نماید. تأکید معاون صدای مرکز صدا و سیمای استان بر این است که؛ رادیو خراسان جنوبی طی سالهای اخیر توانسته جایگاه خود را بین رتبه اول تا سوم حفظ نماید که با کسب رتبه سوم در تابستان ۹۵ در ادامه این موفقیت ها، مُهر تأییدی بر این مدعا زده شد و جا دارد این موفقیت شیرین را به تمامی مخاطبان رادیو که سرمایه اصلی رسانه ملی محسوب می شوند، تقدیم کنیم. احمدی می گوید: ما تلاش کرده ایم با تدوین دورنمای ۵ ساله برای رادیو ، چشم اندازی به آینده داشته باشیم و با تقویت بنیه‌های فنی، مادی و معنوی، ارتقای برنامه ریزی های و تقویت برنامه سازی ها، جایگاه رادیو خاوران را حفظ نموده و حتی ارتقاء بخشیم. ما برنامه ریزی را سرلوحه کار خود قرار داده ایم– یک برنامه علمی، همه جانبه متناسب با ظرفیت ها و امکانات–از طرفی نظارت و ارزیابی پیوسته، مشفقانه و خلاقانه با هدف شناسایی و تشویق برنامه سازان برتر، یکی از رویکرد های ما در این برنامه ریزی ها و برنامه سازی هاست که قطعاً برنامه ریزی براساس توانمندی برنامه سازان از عوامل اصلی موفقیت در رسانه ملی به ویژه رادیو به حساب می آید.

برگی از افتخارات رادیوی استان

رادیو خراسان جنوبی با توجه به نوپا بودن– عمر ۱۱ ساله – بلوغ رسانه ای خود را با کارنامه درخشان و افتخارآفرین تولیدات مستند جشنواره ای با بهره گیری از ظرفیت های هنری و تخصصی استان کامل کرده، که درخشش رادیو خراسان جنوبی در جشنواره های مختلف ملی و بین المللی گواه تلاش خلاقانه و مدیریت مبتکرانه تصمیم سازان و برنامه سازان دلسوز و بی ادعای رادیو خراسان جنوبی است.

عکس از: ملائی

افتخار آفرینی مستند رادیویی "دهکده تنهایی" در مسابقات رادیویی و تلویزیونی ABU، برنامه" بقبند" در شانزدهمین جشنواره تولیدات مراکز، برنامه "بارکوچ"، "سیپک" و "ماخونیک" در جشنواره بین المللی رادیو، برنامه "بهار زرد" در سومین جشنواره اعتیاد و رسانه، برنامه"به سادگی" در ششمین اجلاس جهانی پیر غلامان حسینی، برنامه های" نجوای نیاز" و "دلشدگان حسین(ع)" در جشنواره نماز و نیایش، نمایش"چولی قزک"در جشنواره پریکس مارولیک کرواسی، مستند "محله چینی ها" و "زندگی بدون مرز" در جشنواره بین المللی URTI فرانسه به عنوان تنها نماینده جمهوری اسلامی ایران و برنامه "شهر به شهر" در شانزدهمین جشنواره تولیدات مراکز و همچنین دومین جشنواره ملی رسانه های شهری تنها بخشی از کارنامه درخشان تولیدات رادیویی خراسان جنوبی در سنین نوجوانی است.

با نگاهی گذرا به تقویم تولیدات رادیو درمی یابیم رادیو خراسان جنوبی با برنامه ریزی منسجم و هدفمند در رتبه بندی اداره کل صدای استان ها همواره جایگاه ویژه ای داشته که رتبه ششم و پنجم رادیو در سال های گذشته مهر تأییدی بر توانمندی آن در بین سایر مراکز است. این رادیو در گستره توفیقات خود، در سال ۱۳۹۳ در بین ۳۳مرکز به رتبه سوم کشوری دست یافت و در پاییز سال ۱۳۹۴ رتبه اول و در ۹ ماهه اول سال ۱۳۹۴ رتبه دوم را دربین ۳۳ مرکز رادیویی در کشور کسب نمود. این پویایی و توانمندی رادیو خراسان جنوبی در همایش مدیران شبکه های رادیویی کشور که در بوشهر برگزار شد، رخ نشان داد و تمجید مدیران ارشد رسانه ملی را برای این رادیوی استانی رقم زد. رادیو خراسان جنوبی طی این عمر کوتاه ۱۱ ساله همواره تلاش کرده با نفوذ بر اعماق قلوب و اندیشه مخاطبین، احساس ها و عواطف انسانی را با مفاهیم و محتوای ناب در نوردد و با هدایت عملی و میدانی، حضور در کنار مخاطبین را با انتقال اجرای زنده ویژه برنامه ها به محیط بیرون از استودیو، تجربه نماید تا موجبات جذب بیشتر مخاطبین را در این حوزه فراهم آورد. بر همین اساس برابر نظر سنجی صورت گرفته از بهار ۱۳۸۸ تاکنون میانگین میزان شنونده های رادیو خراسان جنوبی به طور تقریبی ۳۶درصد و میانگین میزان رضایت مندی جامعه هدف از برنامه های رادیو نمودار ۸۶ درصد را تثبیت کرده که تحقق این مهم نشان از اهتمام جدی رادیو به خواسته ها، علایق مخاطبین خود دارد. تصمیم سازان رادیو خراسان جنوبی هم با ترسیم و تدوین دورنمای ۵ ساله، افقی روشن، هدفمند و کاربردی را در فعالیت های کاری خود در دستور کار قرار داده و همواره تلاش نموده اند با عبور از مشکلات فرار رو و تقویت بنیه های فنی، مادی، معنوی و دانش تخصصی کارکنان با بر گزاری کارگاه ها و کلاس های متنوع آموزشی بر شتاب موتور محرکه رادیو خراسان جنوبی بیفزایند.

امید روزنامه آوای خراسان جنوبی به نمایندگی از همه مردمان فهیم این استان، این است که با استعانت از الطاف رحمانی خداوند و همت والای تصمیم سازان فهیم و مدبر رسانه ملی، با تکیه بر توان تخصصی نیروهای متعهد و انقلابی این مجموعه، تحقق سیاست های کلان سازمانی که مبتنی بر چهار اصل "دین"، "اخلاق"، "امید" و آگاهی" استوار است، بیش از پیش در سنگر این رسانه استانی رقم بخورد.

یادداشت

جشنواره عکس بودن یا نبودن!

* فرهاد خسروی بیژائم

هنر نمی خرد ایام و زآن شکسته دلم
کجا روم به تجارت بدین کساد متاع

امروزه در خراسان جنوبی، برگزاری جشنواره یا همایش های هنری که دیدگاهی مستقل را دنبال کنند و به اعتلای هنری بیانجامد، متاسفانه روز به روز در حال کم رنگتر شدن است. یکی از معدود فعالیت های هنری نیمه مستقل در سالیان اخیر، "جشنواره عکاسی بیرجند در قاب ایران" بود که پنج دوره متوالی برگزار گردید. از آنجا که پس از برگزاری دو دوره اول، پیش بینی می شد به دلیل نبود برنامه ریزی و دور اندیشی لازم، این جشنواره سرنوشت روشنی نخواهد داشت؛ جمعی از اهالی هنر استان، دوستانه نکاتی را به مسئولان و تیم اجرایی یادآور شدند که متاسفانه به آن بی توجهی شد. نکته ای که گریبان گیر بسیاری از جشنواره های سراسری و استانی دیگر نیز شده است و در بیرجند هم شاهد آن بوده ایم.

طبعاً هر جشنواره ای، خوبی ها و ناخوبی هایی دارد که ممکن است به مذاق همه اهالی هنر خوشایند نباشد. این امر که فعالیتی هنری، در سطح ملی برگزار می گردد، فی نفسه بسیار نیکوست و باید به عوامل برگزاری آن (شورای شهر، شهرداری و تیم اجرایی) دست مریزاد گفت و از آنان قدردانی شایانی نمود. اما آنچه در این بین نمی توان به سادگی از کنار آن گذشت، دیدگاه برگزار کنندگان مبنی بر بی نیازی از همفکری و استقبال نکردن از نقدهای سازنده و کارشناسانه ای بود که توسط برخی اهالی هنر به این جشنواره وارد گردید. مهم ترین نقد وارده بر این فعالیت هنری، نداشتن چشم انداز معین بود. به راستی نمیتوان گفت، انتظار برگزارکنندگان، از برگزاری مثلا پنج، هشت، ده یا پانزده دوره این جشنواره، چه بوده است و اینکه اصلا قرار بوده چند دوره برگزار شود؟ همین روشن نبودن هدف و شفاف نبودن چشم انداز، زمینه ساز مسایل حاشیه ای دیگری شده است که هدف جشنواره را، به برگزاری صرف، آن هم بر اساس دیدگاه و سلیقه شخصی بزرگوارانی که اعتقادی به استفاده از خرد جمعی نداشته اند، سوق داده است. البته این موضوع در استانی که مدیران و مسئولان طراز اول فرهنگ و هنر، آن را در عمل به هنرمندان آموزش نداده اند، چندان دور از انتظار نیست.

به عنوان مثال، اتاق فکر و جلسات هم اندیشی درباره امور صنفی هنرمندان و نیز برنامه های اجرایی، تقریبا بدون اطلاع اهالی هنر و در جمع های چند نفره مسئولان محترم خلاصه می گردد و نتایج آن هم در استتار و اختفای کامل باقی می ماند. فی المثل، هنوز در بسیاری از موارد مشخص نیست که متولیان برگزاری برنامه های فرهنگی و هنری، با چه متر و معیاری انتخاب می شوند؛ که در مورد همین جشنواره نیز مصداق پیدا می کند. در واقع، زمان و شرایط انتخاب مجریان، داوران و نحوه برگزاری جشنواره ها و همایش ها، همواره در پرده ابهام است. نتیجه این می شود که جامعه هنر استان نیز، به صورت پراکنده و در حلقه های متعدد، فعالیت خود را پیگیری می کند و گاه حتی به طور کامل، از حضور و فعالیت دیگران هم بی خبر هستند. بی شک، کوتاهی اصلی دراین باره را، مسئولان فرهنگی و هنری استان مرتکب شده اند. حال؛ در این آشفته بازار بی برنامگی و ناامیدی که به زعم مسئولان ناشی از تخصیص نیافتن بودجه کافی و به گمان برخی از اهای هنر به دلیل بی تخصصی، بی کفایتی و بی درایتی است؛ اقدام سازمان رفاهی تفریحی شهرداری بیرجند و حسن نظر شورای شهر در برگزاری پنج دوره جشنواره، جای بسی خرسندی داشته است. قطعا برگزاری این جشنواره تخصصی سالانه، برای ارتقا هنر و دیدگاه شهروندان نسبت به هنر، روزنه های امید فراوانی را گشوده است. و اما! تصمیم اخیر و دور از انتظار و شاید کمی شتابزه مسئولان، مبنی بر تعطیلی جشنواره، جامعه هنر استان را در بهت فرو برده است که امید است با توجه به تدبر و تعمق در مطلب پیش رو، مورد تجدید نظر قرار گیرد.

نگاهی عمیق و جامع به شیوه برگزاری، هزینه ها و دستاوردهای این جشنواره، نشان می دهد که تفکرات پیش برنده آن، محدود به چند نفر است که متاسفانه به پیاده کردن تفکرات و دیدگاههای تخصصی خود پرداخته اند و انصافا در این مورد، جای دفاع برای خود باقی نگذاشته اند.

تاکید این دوستان بر ثابت بودن رئیس، دبیر و عوامل اجرایی، در پنج دوره متوالی و حتی یکدست بودن نسبی دیدگاه تیم داوری آثار در چندین دوره، جای ابهام دارد.

علاوه براین، تاکید بر ادامه محورهای ثابت، علیرغم پیشنهاد و اظهار نظرهای کارشناسانه فراوان اهالی هنر، به صورت حضوری با رئیس، دبیر، مسئولین اجرایی و سایر عوامل جشنواره؛ این فکر که برگزار کنندگان، صرفا به اعتلای هنر استان می اندیشند را کمی مخدوش نموده است. به زعم هنرمندان مستقل استان، برگزاری متوالی یک جشنواره با هزینه های چند ده میلیونی به شیوه یکسان، آنچنان که باید و شاید پذیرفتنی نیست.

ادامه در ستون مقابل

ادامه از ستون مقابل

نتیجه آن می شود که خروجی جشنواره، علی رغم خوب بودن، با هزینه ای صورت گرفته همخوانی نداشته و ندارد. این که گروهی از اهالی هنر سایر مناطق کشور، مهمان شهرستان بیرجند باشند و بدون پرداختن هیچ هزینه ای، ده ها میلیون تومان از بودجه منطقه منطقه محروم خراسان جنوبی را، در چند روز به خود اختصاص دهند، بر مذاق جمع کثیری از هنرمندان استان خوشایند نبوده است. از طرفی، نکته ای که نباید از آن غافل شد این است که مگر هنر، فقط در بحث عکاسی خلاصه می شود؟ در این میان، تکلیف دیگر شاخه های هنری چیست؟ و اصلا رابطه جشنواره سالانه عکس و مجموعه شهرداری چگونه تعریف شده است؟

در پایان، ضمن تشکر دوباره از مسئولان برگزاری این جشنواره، امیدواریم مدیران مربوطه، علیرغم کاستی های موجود، در تصمیم اخیر تجدید نظر نموده و نگذارند فرهنگ و هنر استان، بیش از این دچار پراکندگی و خشکسالی شود.

این نکته را نیز نباید از نظر دور بداریم که طبعا از هر سو، کوتاهی هایی صورت گرفته است و شاید نظارت دقیق و آسیب شناسی بر پایه نظرات کارشناسان، از سوی نهادهای برگزار کننده، جشنواره را در مسیر بهتری هدایت می نمود. از آنجا که هنر استان، مشکلات عدیده و بغض های فروخورده فراوانی دارد، صمیمانه امیدواریم، با ادامه این قبیل جشنواره ها، برخی از انتظارات فرهنگی و هنری استان، مرتفع گردد. لذا ایرادهای وارده بر جشنواره و نیز راه کارهای اولیه برای خروج از وضعیت کنونی، ذیلا تقدیم می گردد:

ایرادهای وارده به جشنواره:

۱. عدم توجه به آرای عمومی و خرد جمعی متخصصان تجربی و دانشگاهی استان و پافشاری بر مسیر و شیوه ثابت به مدت پنج سال.

۲. عدم استقبال از همفکری و هم اندیشی اهالی هنر، در مورد خروجی جشنواره از سوی نهادهای برگزار کننده و ناظر.

۳. غفلت و عدم توجه به لزوم تغییر محورهای جشنواره در راستای جلوگیری از یکنواختی و پوشش دادن ذائقه های مختلف هنری.

۴. عدم دقت در تدوین مهمترین بخش جشنواره که همان کتاب جشنواره است. البته با توجه به عدم اخذ مجوز نشر و مشخصات کتاب، محصول نهایی جشنواره، در تعریف کتاب جای نمی گیرد و کاتالوگ نامیده می شود.

و اما پیشنهادهایی در راستای ادامه جشنواره و جلوگیری از تعطیلی این رویداد فرهنگی و هنری:

۱. تشکیل اتاق فکر هدفمند، با حضور نمایندگان محترم شورای شهر، شهرداری، سازمان رفاهی تفریحی و تنی چند از نمایندگان هنرمندان مستقل استان، خارج از انتصاب ها و انتخاب های سلیقه ای و بدون پشتوانه.

۲. عدم تاکید برگزارکنندگان بر انتصاب دائمی عوامل اجرایی و داوری، در راستای بهره گیری هر چه بیشتر از سلایق متفاوت و دیدگاه های متنوع و افزایش خلاقیت و نوآوری در زمینه برگزاری جشنواره.

۳. گسترش جشنواره در سایر زمینه های هنری و گنجاندن حوزه های مختلف مرتبط با شهرداری و فضاهای شهری در این جشنواره؛ من جمله: نقاشی، نقاشی دیواری، المانهای شهری، تصویرسازی، حجم سازی و غیره.

۴. برگزاری کارگاه های آموزشی تخصصی در راستای محورهای جشنواره، توسط اساتید مجرب در طول زمان منتهی به جشنواره.

۵. حمایت از هنرمندان برگزیده کارگاه های آموزشی و نیز برگزیدگان جشنواره برای شرکت در دوره های تخصصی تر در شهرهای دیگر.

به امید رسیدن روزهای خوب برای فرهنگ و هنر خراسان جنوبی

رضا باقری شرف | کاریکاتور

برای پیشگیری از سرطان پیاز بخورید...

۱.پیاز زرد: مناسب پخت و پز– کباب، شامی، سس، سوپ
۲.پیاز قرمز: مناسب خام خوردن ترشی، سالاد، ساندویچ
۳.پیاز سفید: ترد ترین و تند ترین سالسا،چاتنی
٤.پیاز شیرین: مناسب سرخ کردن حلقه کردن، گراتین، سبزیجات پخته
۵.موسیر: تریکب با ماست– ترشی

قاب عکس | ارسالی به تلگرام آوا

کلینیک همراه برگزار می کند: کارگاه اوتیسم
با مجوز سازمان نظام روان شناسی و امتیاز بازآموزی
استاد: دکتر مجید ابراهیم پور زمان: ۳۰ دی ماه ۹۵
اطلاعات ثبت نام: ۰۹۳۰۲۵۰۲۰۶۵ – ۰۵۶۳۲۲۲۱۶۳۴

خانه نوین
عرضه کننده:
هود، سینک، گاز ، شیرآلات ،
روشویی کابینتی ولوازم فانتزی
سرویس بهداشتی و آشپزخانه
آدرس: طالقانی ۸ نرسیده به پل فرزین
فروش محصولات اخوان
هود،سینک،گاز
نقد و اقساط
@NOVINHOMEEE
09151600279

سینما فردوسی
سلام بمبئی

شروع سانس	۱۴/۳۰	۱۶/۱۵	۱۸/۱۵	۲۰/۱۵

کانال خبری cinemaferdosi@ تلگرام
آدرس: میدان امام تلفن: ۳۲۲۲۲۱۳۴
Cinemaferdosi_Birjand اینستاگرام

تحریر فدک
به مناسبت فرا رسیدن ایام امتحانات
مهندسی - معماری - هنری
کتب کمک درسی و گام به گام با ۱۰ درصد تخفیف
بیرجند – خیابان حکیم نزاری – مقابل حکیم نزاری ۷
۳۲۲۱۴۳۷۱ –۰۹۱۵۱۶۴۲۶۵۳

آیه روز

و در حقیقت نوح و ابراهیم را فرستادیم و در میان فرزندان آن دو نبوت و کتاب را قرار دادیم از آنها [برخی] راه‌یاب [شد]ند و[لی] بسیاری از آنان بدکار بودند. سوره الحدید، آیه ۲۶

حدیث روز

هر که گناهی را برای خدا و ترس از او ترک کند خدا او را در روز قیامت خشنود گرداند.
پیامبر (صلی ا... علیه و آله)

شعر روز

ای آنکه تو یوسف منی من یعقوب
ای آنکه تو صحت تنی من ایوب
من خود چه کسم ای همه را تو محبوب
من دست همی‌زنم تو پائی میکوب

پلکی احساس

همیشه خودت باش؛ خودت را ابراز کن ؛
به خودت ایمان داشته باش؛ به دنبال
شخصیتی موفق نباش،که ازآن تقلید کنی.

عارفانه روز

عده ی "خـدا" این است دستانت را به من بده
تا فتح کنی دنیا را و ممکن کنی؛ ناممکن ها
را و بدست بیاوری دست نیافتنی ها
را پس روزهایت را به "خـــدا" بسپار..

وقتش رسیده از کارتان استعفا دهید

همه ما روزهای بدی در سر کارمان داشته‌ایم. یا حتی یک هفته بعد یا بیشتر. ولی اگر آخرین روز خوبی که در محل کارتان داشته‌اید را به یاد نمی‌آورید، احتمالاً وقتش است که به بیرون آمدن از آن کار فکر کنید. البته مطمئناً به نشانه‌های بیشتری از این نیاز دارید تا برای این تصمیم مطمئن شوید به همین خاطر ما این لیست را برایتان گردآوری کرده‌ایم. اگر چند مورد از این نشانه‌ها را طی چند ماه اخیر مشاهده کرده‌اید، باید به طور جدی به تغییر محل کارتان فکر کنید.

همیشه کسل و بی‌حوصله هستید

اگر وضعیت کاری‌تان دیگر هیچ چالشی برای شما ندارد و در این زمینه با رئیستان صحبت کرده‌اید و هیچ تغییری صورت نگرفته است، می‌تواند نشانه این باشد که باید از کارتان استعفا دهید. بااینکه بی‌حوصلگی در محل کار گاهی احساسی عادی و طبیعی است ولی محققان بر این باورند که طولانی شدن این احساس یک علامت هشدار است که نشان می‌دهد کارتان چیزی نیست که از آن لذت ببرید. اگر بیشتر ساعات کاری‌تان را صرف گشت زدن‌های اینترنتی یا بازی با موبایلتان می‌کنید یا مدام چشمتان به ساعت است دیگر وقت بیرون آمدن از آن کار است.

از مهارت‌هایتان استفاده نمی‌شود

خیلی وقت‌ها نیاز است که به رئیستان ثابت کنید که چه توانایی‌هایی دارید و از پس مسئولیت‌های بیشتر هم برمی‌آیید. ولی اگر مدتی این کار را انجام دادید و وضعیت کاری‌تان تغییری نکرد و همچنان نتوانستید از استعدادها و مهارت‌هایتان استفاده بهینه کنید، به انتخاب‌های کاری دیگر خود فکر کنید.

اهداف کارفرمایتان با اهداف شما همخوانی ندارد.این روزها بیشتر افراد برایشان مهم است که وقتشان را در شرکتی درست و مناسب سرمایه‌گذاری کنند. به همین دلیل بهتر است از خودتان سوال کنید که آیا اهداف شرکتی که در آن کار می‌کنید با اهداف و ارزش‌های زندگی شما همخوانی دارد یا خیر. آیا این کار مستلزم این است که بیشتر از چیزی که می‌خواهید به مسافرت بروید؟

رئیستان غیرقابل تحمل است

بیشتر افراد رئیسشان را ترک می‌کنند نه کارشان را. رفتار و گرایشات رئیس شما تاثیر شگرفی بر زمانی که در محل کار می‌گذرانید دارد. حتی بر جنبه‌های دیگر زندگی شما هم اثر می‌گذارد. اگر اخلاق و رفتار او زندگی را برای شما غیرقابل‌تحمل کرده است، بهتر است از کارتان بیرون بیایید.

احساس می‌کنید هیچوقت نمی‌توانید برنده باشید

کارتان باید در شما حس چالش ایجاد کند، طوریکه انگار می‌خواهید در چیزی برنده یا موفق شوید. نه اینکه مجبور باشید در جنگی که از قبل بازنده اعلام شده‌اید شرکت کنید و هیچ چیزی به دست نیاورید.

رشد نمی‌کنید

راکد شدن در یک کار خیلی ساده اتفاق می‌افتد و اگر کارتان را دوست داشته باشید، این روند احساس راحتی در شما ایجاد خواهد کرد، ولی خیلی مهم است که به خاطر داشته باشید هر کاری باید مهارت‌های شما را ارتقا دهد و به ارزش‌های شما بعنوان یک کارمند اضافه کند. اگر هیچ چیز جدیدی در کارتان یاد نمی‌گیرید و یک کار مشخص را هر روز و هر روز تکرار می‌کنید، بهتر است جای دیگری به دنبال کار باشید.

باید همیشه مراقب حرف‌هایتان باشید

وقتی مجبورید به هر کلمه‌ای که می‌خواهد از دهانتان بیرون بیاید فکر کنید و آن را تحلیل کنید و نگران برداشت رئیس و دیگران از آن باشید، شرایط کار برایتان بسیار دشوار خواهد شد. اگر نمی‌توانید در محل کار «خودتان» باشید، کارتان را تغییر دهید.

شرکتتان روی شما سرمایه‌گذاری نکرده است

درگیر کردن کارمندان یکی از عبارات پرطرفدار مدیران است و این پرطرفدار بودن دلیل دارد: درگیر شدن کارمندان در شرکت واقعاً مهم است.وقتی کارمندان در کار درگیر می‌شوند، خلاقیت و اشتیاق بیشتر خواهند داشت و ارتباط احساسی بیشتری با کار و هدفی که باید برای آن تلاش کنند برقرار می‌کنند. درحالیکه کارمندانی که در کار درگیر نشوند، نسبت به شرکت و اهداف آن بی‌اعتنا خواهند بود و ممکن است باعث شکست پروژه‌های کاری شوند. اگر تصور می‌کنید شرکت شما توجهی به درگیر کردن کارمندان خود در کار ندارد، بهتر است جای دیگری برای کار جستجو کنید.

همیشه نگران مسائل مالی هستید

درست است که بیشتر ما همیشه نگران پول هستیم ولی اگر این نگرانی مدام در ذهن شماست و دلیل آن ولخرجی خودتان نیست، احتمالاً زمانش رسیده است که کارتان خداحافظی کنید. اگر مدت کافی در این کار بوده‌اید، از مدیریت بخواهید تا در این مورد با آنها صحبت کنید. دلایلی که برای آنها درمورد استحقاقتان به حقوق بیشتر توضیح می‌دهید باید کاملاً عملی و منطقی باشند.

نگرش

یک ایرانی داخل بانک در منهتن نیویورک شد و یک شماره از دستگاه گرفت.وقتی شماره اش از بلندگو اعلام شد بلند شد و پیش کارشناس بانک رفت و گفت که برای مدت دو هفته قصد سفر تجاری به اروپا را داره و به همین دلیل نیاز به یک وام فوری بمبلغ ۵۰۰۰ دلار داره کارشناس نگاهی به تیپ و لباس موجه مرد کرد و گفت که برای اعطای وام نیاز به قدری وثیقه و گارانتی دارد و مرد هم سریع دستش را کرد توی جیبش و کلید ماشین فراری جدیدش را که دقیقا جلوی در بانک پارک کرده بود را به کارشناس داد و رئیس بانک هم با وام آقا موافقت کرد آنهم فقط برای دو هفته .کارمند بانک هم سریع کلید ماشین گرانقیمت را گرفت. ماشین به پارکینگ بانک در طبقه پائین انتقال داد.خلاصه مرد بعد از دو هفته همانطور که قرار بود برگشت کارمزد وام رو پرداخت کرد..کارشناس رو به مرد کرد و از قول رئیس بانک گفت " از اینکه بانک ما رو انتخاب کردید متشکریم"و گفت ما چک کردیم ومعلوم شد که شما یک مولتی میلیونر هستید با این همه ثروت چرا به خودتون زحمت دادین که ۵۰۰۰ دلار از ما وام گرفتید؟ایرونی یه نگاهی به کارشناس بیچاره کرد و گفت: تو فقط به من بگو کجای نیویورک می توانم ماشین ۲۵۰.۰۰۰ دلاری رو برای ۲ هفته یا اطمینان خاطر با فقط ۱۵۸۶ دلار پارک کنم.

یک لحظه مکث کن

کسی که باعث خشمتان میشود،
شما را کنترل می کند.

به هیچکس چنین قدرتی را ندهید!!!
مخصوصا کسی که این کار را عمدا می کند...

موفقیت

آدمهای منفی در راه رسیدن به مقصد به پیچ و خمهای جاده می اندیشند، اما انسانهای مثبت اندیش به زیباییهای جاده، عاقبت هر دو به مقصد می رسند، اما یکی با لذت و دیگری با حسرت.

حرف های ابریشمی

بیاموزید بی قید و شرط عشق بورزید!
و بدون قصد و غرض حرف بزنید و بی دلیل
ببخشید و از همه مهم تر بی توقع
به انسانها محبت کنید

مناسبتها

ایجاد انگیزه و اشتیاق

اولین گام برای اینکه بدانیم چگونه برای آینده برنامه ریزی کنیم، این است که بفهمیم که چه‌چیزها و چه‌کارهایی به ما انگیزه‌ی بیشتری می‌دهد.عاشق چه‌چیزی هستیم؟ چه آرزویی داریم؟ شغل مورد علاقه‌مان که آن را از روی اجبار و اکراه انجام نمی‌دهیم، چیست؟

ممکن است ما از نوشتن لذت ببریم، ممکن است کار کردن با حیوانات را دوست داشته باشیم یا حتی عاشق عکاسی باشیم. نکته‌ی مهم در پاسخ دادن به این سؤال اینجاست که همان چیزی را بنویسیم که واقعا به آن علاقه داریم تا در گام بعدی بتوانیم در مسیر رسیدن به آن قدم برداریم. در مورد تجارب گذشته‌ی خود فکر کنید و ببنید چه کاری بوده است که همیشه از به خاطر آوردن آن احساس غرور کرده‌اید و از آن به عنوان یک نقطه‌ی مثبت در زندگی یاد کرده‌اید.

اگر قبلا در یک مسابقه‌ی دو ماراتن شرکت کرده‌اید و حس خوبی داشته‌اید، پیشنهاد می‌کنم بازهم این تجربه را برای خود تکرار کنید و از احساس خوبی که دارید، لذت ببرید. اگر فرزندتان به خاطر آموزش‌هایی که شما به او داده‌اید، یک ورزشکار یا موسیقی‌دان موفق شده است، می‌توانید از این تجربه برای آموزش به بچه‌های دیگر هم استفاده کنید و تجربه و اطلاعات خود را در اختیار آنها نیز بگذارید.فراموش نکنید برای شاد بودن حتما لازم نیست پولدار باشید، بلکه پاسخ این سؤالات به شما کمک می‌کند تا اهداف زندگی خود را مشخص کنید و در همان مسیر قدم بردارید.

جدول شماره ۳۶۸۶

طراح: نسرین کاری

	۱	۲	۳	۴	۵	۶	۷	۸	۹	۱۰	۱۱	۱۲	۱۳	۱۴	۱۵
۱	ا	ا	ه	■	ا	ر	ا	ی	ش	خ	و	ر	ش	ی	د
۲	ر	ی	ا	ل	■	ا	ر	ز	م	■	د	ی	ک	ت	ه
۳	ی	خ	ش	ک	ن	■	د	ن	ا	ن	■	ز	ر	ی	ن
۴	س	ت	م	■	ا	گ	ا	ه	■	ا	ک	■	ا	م	■
۵	ت	ن	■	ا	م	ا	م	■	ز	ن	د	ا	ن	■	ا
۶	و	■	ا	ر	د	و	■	ک	ا	■	و	ی	■	د	س
۷	ک	ی	م	ی	ا	■	ع	ب	و	ر	■	ن	ک	ا	ت
۸	ر	ا	ن	■	ر	ه	ا	■	ی	و	ن	■	ا	م	ی
۹	ا	ر	ا	ک	■	ا	ش	ن	ه	■	ب	ا	ش	ن	گ
۱۰	س	ی	■	م	ن	■	ق	و	■	خ	ا	ل	ی	■	م
۱۱	ی	■	ر	ا	س	ت	ه	■	خ	ش	ت	ک	■	م	ا
۱۲	■	ش	ک	■	ا	و	■	س	ر	ن	ا	■	م	ن	ت
۱۳	ص	ب	و	ر	■	پ	ا	ر	چ	■	ت	ل	ا	ش	ی
۱۴	ب	د	ر	و	د	■	ر	ع	ن	ا	■	ع	ر	و	س
۱۵	ا	ر	د	ی	ب	ه	ش	ت	گ	ا	ن	■	س	ر	م

افقی: ۱- کلمات و جملات که به صورت ضرب المثل طنز آلود باشد - شجاعت ۲- لاله سرخ - نماینده - نهفته، پنهان ۳-شوخ طبعی - جامه، پوشاک - یک سوم چیزی ۴- هزیان - آسان، فراهم - یاری کننده - موجود خیالی ۵- نوع، قسم - گسترده، فراخ - آواز ، آهنگ - درختی از تیره شاه پسند ۶- سخن - شأن - بی پروایی، بی باکی ۷- شهرستانی در شمال یزد - بغیر آن، بجز آن - کلوخ، گل ۸- بله بیگانه - غیر قابل پیش بینی - کلمه افسوس ، وای ۹- قبیله که در جاهلیت در مدینه سکنی داشت - جداری که در اطراف خانه یا باغ بنا کنند - ذیقیمعت ترین ترجمه دیوان حافظ به انگلیسی ۱۰- ابزار اضافه برای ماشین - از شهرهای فرانسه - نزدیک بین ۱۱- کبد - رفتن، گذشتن - به آن - مغز سر ۱۲- ساز شاکی - خورده ریزه - شادی، نشاط - بالاترین قسمت خانه ۱۳- حیوان اهلی و علف خوار - برهان - یکی از شهرستانهای شمالی کشور ۱۴- نوشته ای که بوسیله آن شخصی به شخص دیگر وجهی حواله دهد - زبان ها - جزیره ای از جزایر قناری ۱۵- مبارک - یکی از خانه ای هفتگانه عصر ساسانی - فرو رفتن در کاری.

عمودی: ۱- از معتبرترین دانشگاههای امریکا و از بزرگترین مراکز تحقیقات دانشگاهی ۲- رنگها - استراحت، راحت - پایتخت ایتالیا ۳- زعفران - چه وقت - مستی و هوشیاری - پسوندی که در آخر کلمه می آید و نشان وعلامت نسبت است ۴- ول، رها- شیوا - تخت، اورنگ ۵- مخفف کوه - جمع سند - سنگی که به آن آتش زنه هم گویند ۶- فرومایه - رنج و زحمت - حرف شرط به معنی اگر ۷- گسترده و فراخ - حافظه - پیش غذا ۸- ارقام - کاریز ، قنات - اکنون ۹- کچل - چلچراغ -بالاتر، برتر ۱۰- دوستی، محبت - حفظ شده - نشانی که به پاس مقام علمی و ورزشی به کسی دهند ۱۱- یک هشتم چیزی - میگو - قلم فرنگی ۱۲- جای سخت بدون ریگ - شتر تندرو - آتشین ۱۳- گفتگو- زر، طلا - ظروف شیشه ای بزرگ و دهان گشاد - یکی از قهرمانان هری پاتر ۱۴- مادر - همیشگی - کلمه ای یونانی که برای مذاب های طبیعی سیلیکاته بکار گرفته می شود ۱۵- کتیبه سنگی در روستای کوچ بیرجند به عنوان یکی از آثار ملی ایران

	۱	۲	۳	۴	۵	۶	۷	۸	۹	۱۰	۱۱	۱۲	۱۳	۱۴	۱۵
۱												■			
۲						■					■				
۳					■					■				■	
۴				■					■				■		
۵			■					■				■			
۶		■					■				■				
۷						■						■			
۸			■										■		
۹				■						■					
۱۰					■				■					■	
۱۱				■				■					■		
۱۲			■				■					■			
۱۳		■				■					■				
۱۴					■					■					
۱۵				■					■						

کلیه لوازم دست دوم منزل شما را خریداریم. با یک تماس اختلاف قیمت را تجربه کنید. ۰۹۱۵۸۶۶۸۰۰۲

سماساری تهران پارس
کلیه لوازم منزل و اداری شما را به بالاترین قیمت نقداً در محل خریداریم.
۳۲۲۳۹۰۴۸ -۰۹۱۵۹۶۱۸۰۵۰

نیازمند محوطه ای دارای برق با متراژ بالای ۱۵۰۰ متر در حومه بیرجند (ترجیحا دارای آب و انبار) ۰۹۱۵۴۴۷۳۰۰۵

فروش استثنایی آپارتمان در حال ساخت در مرحله اجرای اسکلت ، ۹۰ متر مفید ، دو خواب ، تراس ، انباری پارکینگ ، شیشه دو جداره کف سرامیک و... (محدوده ظفر)
۰۹۱۵۵۶۱۲۴۳۱ - ۰۹۱۵۵۶۱۴۲۰۸

با ۱۰ سال بیمه
ایزوگام و قیرگونی کاظم سالخورده
از ما خرید نکنید ، اما قیمت را از ما بپرسید
۰۹۱۵۵۶۱۲۹۴۹ - ۳۲۳۳۱۰۵۰
میدان آزادی - ابتدای خیابان شهید برگی

ساندویچ فـــدک افتـــاح شد
صبحانه (املت، نیمرو، تخم مرغ آبپز) با چای ۷ صبح موجود است
شبانه روزی
لطفا نظرتان را برای بهتر کردن عملکرد و انتقادات به شماره ۰۹۳۰۵۶۱۷۱۷۷ پیامک نمایید.
ساندویچ مرغ مخصوص فدک فقط ۴۰۰۰ تومان بین عدل ۱۶ و ۱۸ تلفن: ۳۲۲۰۴۰۳۶

مرکز تخصصی ابرو و قرینه سازی
بین مدرس ۱۱ و ۱۳ - جنب نانوایی زیبایی سی تل ۳۲۲۳۰۵۴۹

به یک فروشنده با مدرک گیاه پزشکی جهت کار در ادوات ونهاده های کشاورزی واقع در خیابان بلوار عبادی روبروی فنی و حرفه ای نیازمندیم
ساعت تماس: ۱۵ به بعد-همراه: ۰۹۱۵۷۲۱۰۲۳۷

کلیه لوازم منزل و اداری شما را با بالاترین قیمت خریداریم. ۰۹۱۵۱۶۳۰۴۳۵
۰۹۱۵۹۶۳۹۲۵۳ - نیازی

کارت دانشجویی اینجانب علیرضا محتشمی فرزند ابوطالب به شماره دانشجویی ۹۴۱۳۷۱۳۵۱۹۰۰۷۷ مفقود گردیده و از درجه اعتبار ساقط می باشد.

۳ قطعه زمین کشاورزی با موقعیت عالی و فوق العاده آس برای باغ ویلا در روستای تقاب
یک قطعه ۵ هزار متر
۲ قطعه هر کدام ۴ هزار متر
۰۹۱۵۸۶۶۰۱۱۸ - املاک جمالی

پیمانکاری آذر نوید
اجرای گرانولیت نما
دارای نمونه کاری فراوان در خراسان جنوبی ۰۹۱۵۹۰۲۶۴۰۴

به چند نفر بازاریاب با روابط عمومی بالا نیازمندیم. ۰۹۳۶۳۲۵۸۱۰۶
آدرس: خیابان مفتح- کالای پزشکی مرکزی

نقاشی ساختمان
انواع رنگ های روغنی ، پلاستیک، اکرولیک، مولتی کالر، کنیتکس، کناف و... با قیمت مناسب
۰۹۱۵۶۶۳۳۲۳۰ - برگی

کارشناسی رنگ و نقاشی اتومبیل
سبـــزه بین
رنگ آمیزی انواع خودروهای ایرانی و خارجی با بهترین کیفیت
گرفتن خط های اتومبیل به صورت کارتی ، واکس و پولیش
کارشناسی رنگ با دستگاه دیجیتال
بیش از ۲۰ سال سابقه کار در زاهدان

بیرجند - بلوار امام رضا (فرودگاه) - بین امام رضا ۶ و ۸ جنب جهان بلبرینگ تلفن تماس: ۰۹۱۵۳۶۳۵۵۱۶

اتوبـــار آریـــا ترابـــر
اخلاق، انصاف، کارخوب
متخصص در حمل بار و اثاثیه منزل با سابقه درخشان
خاور مسقف پتودار، نیسان، وانت
کارگر و بارچین ماهر
بیرجند- سجادشهر- نبش غدیر ۴
با مدیریت: جلیل رحیم آبادی
۰۹۱۵۹۶۳۴۰۳۸ -۰۹۱۵۵۶۴۲۹۵۹
۳۲۴۱۴۷۰۲

مجری وطراحی سقف های کاذب
دیوار پوش، کناف، پارکت، ایرانیت و پرچین
نقد و اقساط در اسرع وقت
۰۹۱۵۸۶۵۲۸۸۹ - ۰۹۹۰۳۵۷۶۷۶۰ برادران صحرانورد

فـــرش هامـــون
با خرید ۲۴ متر فرش ۶ متر رایگـــان دریافت کنید
*تعویض مبل و فرش * کارت خرید کالای ایرانی پذیرفته می شود
نبش مطهری ۲۱/۱ ۳۲۲۲۸۲۵۳

لاستیک فرازی
نقدی تخفیف ویژه ویژه اقساط به دلخواه شما؟؟؟
ضمناً تعویض روغن و خدمات تایر در همان مکان انجام می شود
بالانس تضمینی، گاز نیتروژن با دستگاه های تمام اتوماتیک ایتالیایی
نبش جمهوری ۲۸ و ۳۰ به سمت مزار شهدا (قلعه) ۰۹۱۵۵۶۲۲۲۹۱ - ۳۲۲۱۱۶۸۴

دستگاه ساب سیار امیر آبادی زاده
ساب انواع سنگ های مرمر گرانیت و موزاییک ساده ۰۹۱۵۶۷۰۶۵۳۸

دربهای اتوماتیک مومنی
کرکره برقی - جک پارکینگی - اوپراتور شیشه ای
نقد - اقساط
تحویل جنس به روز
فروش به همکاران عزیز به قیمت کلی
مسئول فروش: ۰۹۱۵۳۶۱۶۳۵۸
کیفیتی که انتظارش را داشتید با قیمتی که باور نخواهید کرد

لوله بازکنی با فنر برقی
کار خوب اتفاقی نیست با تجربه تضمینی
عقد قرارداد با کارخانه ها و شرکت ها تشخیص ترکیدگی و رفع بوی نامطبوع / ترمیم کف آشپزخانه و سرویس / لوله کشی و پیمانکاری ساختمان با مصالح و بدون مصالح
به صورت شبانه روزی سرویس دهی به سراسر استان
۱۵ سال سابقه کار در مشهد
۱۰۰ درصد تضمینی ۰۹۱۵۱۱۰۴۰۸۶ - ۰۹۱۵۸۹۹۴۰۸۶ آدرس: مهرشهر - ولی عصر (عج) ۱۸ رسولی

ایزوگـــام شفیعـــی
آسفالت (محوطه و پشت بام) و قیرگونی
۰۹۱۵۱۶۳۰۲۸۳ - ۳۲۲۲۵۴۹۴ صیادشیرازی، مجتمع میرداماد، واحد ۹۸

تیم والیبال بیرجند بر تیم مختاران غلبه کرد

به گزارش روابط عمومی اداره ورزش و جوانان بیرجند:در آخرین رقابت دور رفت مسابقات والیبال لیگ استان، تیم والیبال بزرگسالان بیرجند، بر حریف خود تیم مختاران غلبه کرد.آخرین هفته رقابت های دور رفت مسابقات والیبال قهرمانی استان در حالی برگزار شد که تیم والیبال بزرگسالان بیرجندبه مصاف تیم مختاران سربیشه رفت.در این رقابت که در سالن عفاف برگزار شد، تیم بزرگسالان بیرجند توانست با نتیجه ۳ بر ۱ مختاران سربیشه را مغلوب خود کند.

برگزاری مسابقات قویترین مردان ایران به میزبانی قاین

رئیس کمیته قویترین مردان خراسان جنوبی گفت : مسابقات قوی ترین مردان ایران از ۲۸ دی ماه ۹۵ به مدت ۴ روز در قاین برگزار می شود. وی افزود: در یازدهمین دوره مسابقات قوی ترین مردان ایران جایزه بزرگ انتخابی مسابقات جهانی از هر استان پنج نفر در این مسابقات شرکت می کنند.وی اضافه کرد: حمید یعقوبی ، مرتضی خسروی و اشکان خراشادی به سرپرستی علی کهنسال از خراسان جنوبی در این مسابقات شرکت خواهند کرد.رئیس کمیته قویترین مردان خراسان استان گفت : ۱۰ مرد آهنین برتر به مسابقات جهانی راه خواهند یافت. وی اظهار کرد : این مسابقات با حمایت مالی ترمینال ضبط پسته امین زاده و در سالن سیمرغ دانشگاه پیام نور قاین انجام خواهد شد.

تیم های برتر رقابت های فوتسال جام ۹ دی شهر مود سربیشه مشخص شد

در نتیجه بازی های رده بندی و فینال مسابقات فوتسال گرامیداشت حماسه ۹ دی ، تیم های برتر مشخص شدند.به گزارش روابط عمومی اداره ورزش و جوانان سربیشه، در ادامه رقابت های فوتسال جام ۹ دی که در سالن ورزشی مود با حضور ۹ تیم برگزار شد، تیم های شهید شریفی پناه و ولی عصر برا رقابت در مرحله فینال و تیم های شهید کامیاب و چنشت برا رقابت در مرحله رده بندی به مصاف یکدیگر رفتند که در نتیجه این رقابت ها، تیم پایگاه مقاومت بسیج ولی عصر در ضربات پنالتی توانست شهید شریفی پناه را شکست داده و مقام قهرمانی را کسب کند.تیم های شهید شریفی پناه و چنشت نیز به ترتیب جایگاه دوم و سوم را بدست آوردند.گفتنی است این مسابقات به همت هیأت فوتبال شهر مود با هدف گرامیداشت حماسه ۹ دی در مود برگزار شد.

برد تیم والیبال خوسف از تیم زیرکوه در هفته پنجم دور رفت لیگ استان

به گزارش روابط عمومی اداره ورزش و جوانان شهرستان خوسف، در این رقابت که در سالن تختی شهر حاجی آباد برگزار شد، تیم خوسف توانست با نتیجه ۳ بر ه تیم زیرکوه را مغلوب خود کند. زمان شروع دور برگشت مسابقات نیز متعاقبا اعلام خواهد شد.

قبل از مصرف ایبوپروفن دقت کنید ...

در صورت داشتن هریک از موارد زیر، پیش از مصرف ایبوپروفن، پزشکتان را مطلع سازید: - حساسیت به آسپیرین یا دیگر داروهای ضدالتهابی، بارداری یا شیردهی، مصرف ناپروکسن، آسپیرین، ضدانعقادها (وارفارین)، آنتی بیوتیک ها (سفالسپورین ها)، داروهای ضد سرطان و

والپروئیک اسید یا دیوالپروئکس، مصرف مشروبات الکلی، ابتلا به پولیپ‌های بینی مرتبط با آسپیرین؛ زخم یا التهاب در دستگاه گوارش؛ پرفشاری خون؛ هموفیلی یا دیگر مشکلات خونریزی دهنده؛ نارسایی مغز استخوان؛ زخم‌های دهانی؛ یا بیماری‌های کبدی یا کلیوی.

۸ سردرد خطرناک

بخش عظیمی از سردردها عصبی هستند و تنها یک تا دو درصد از سردردهای جامعه علت عضوی مانند تومور مغزی یا ضایعه فضاگیر دارند. حدود ۹۸ درصد سردردها خوش‌خیم و قابل بهبودند. عوامل غیراختصاصی فراوانی می‌توانند موجب سردرد شوند، مثل یک سرماخوردگی ساده،

عفونتی کوچک، آلودگی هوا و تغییر عادات غذایی و تغییرات هورمونی و ... . اما موارد زیر را جدی بگیرید: تغییر در کیفیت سردرد، تکرار سردرد، سردردی که شما را از خواب بیدار کند، سردردهای صبحگاهی، همراه با تهوع و استفراغ، سردرد کودکان، سردرد سالمندان(۶۵ سالگی) ، همراه با ترس از نور.

احساس می‌کنید مبتلا به آنفلوآنزا شده اید؟ پس به مننژیت هم شک کنید

زمانی که بدن شما در حال مبارزه با میکروب‌هاست، داشتن مواردی همچون تب و احساس ناخوشی زیاد هم غیر معمول نیست. اما این موضوع می‌تواند اولین نشانه مننژیت باشد. اگر انرژی ندارید، تب دارید، دچار حالت تهوع و سردرد شده اید که به

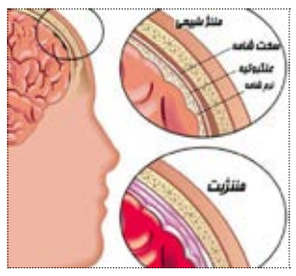

طور مداوم بدتر می‌شود و استفاده از دارو تاثیری بر روی بهبود این شرایط ندارد بهتر است به وجود مننژیت شک کنید. مننژیت بسیار سریع حرکت می کند. به همین خاطر اگر مورد غیر عادی داشتید و حالتان خوب نبود به یک پزشک متخصص حتماً قبل از اینکه دیر شود، مراجعه کنید.

پیشگیری از آلزایمر با رژیم غذایی

ما با انتخاب هایی که به کاهش التهاب کمک می کنند و جریان خون را بهبود می بخشند می توانیم به پیشگیری از ابتلا به بیماری آلزایمر کمک کنیم. در ادامه با برخی از انتخاب های غذایی که می توانند به پیشگیری از ابتلا به آلزایمر کمک کنند، بیشتر آشنا می شویم: کاهش مصرف مواد

غذایی قندی و افزایش دهنده گلوکز خون، مصرف مواد غذایی حاوی اسیدهای چرب امگا-۳، مصرف مغزهای خوراکی، رژیم غذایی مدیترانه ای و دش، مصرف میوه ها و سبزیجات به میزان زیاد، پرهیز از چربی های ترانس، نوشیدن چای سبز، کاهش مصرف چربی های اشباع شده، مصرف زردچوبه.

مصرف ژلوفن، خوب یا بد!

ژلوفن به صورت کپسول نرم ژلاتینی است از دسته داروهای ضد التهاب غیر استروئیدی می‌باشد و در موارد زیر قابل استفاده است: کاهش موقت درد ناشی از سرماخوردگی، دندان درد، درد عضلانی، سردرد (مثل میگرن)، آرتریت روماتوئید، درد قاعدگی و کاهش تب. این دارو می‌تواند ایجاد زخم

معده کنند، بنابراین افرادی که دارای مشکل زخم معده هستند از مصرف این داروها باید خودداری کنند. همچنین مصرف ژلوفن در در سه ماه آخر بارداری که جزء گروه پرخطر است، مصرف آن ممنوع است. مصرف این داروها باید در کوتاه‌مدت صورت گیرد و در بلند مدت نباید از این داروها استفاده کرد.

مقاومت به آنتی بیوتیک یک تهدید جهانی است

آنتی بیوتیک ها از طریق مقابله با عوامل بیماری زا باعث بقای زندگی می شوند، اما بعضی باکتری ها با جهش ژنتیکی قوی شده و میتوانند مقابل این داروها مقاومت کنند و در نتیجه داروها بخوبی عمل نمی کنند و مقاومت آنتی بیوتیکی بوجود می آید. در نتیجه انواع قویتر باکتری ها کشته یا متوقف نمی شوند، بلکه می مانند، رشد و گسترش پیدا میکنند. این بار دیگر باکتریها سخت تر کشته یا متوقف می شوند.درواقع بدن هیچ فردی نسبت به آنتی بیوتیک مقاوم نمی شود، بلکه میکروب ها در اثر استفاده نادرست و بیش از اندازه از آنتی بیوتیک ها مقاوم می شوند. ممکن است فردی در طول زندگی خود آنتی بیوتیک مصرف نکرده باشد اما از طریق عطسه و سرفه افراد مبتلا یا تماس با اشیای آلوده، در معرض میکروب های مقاوم قرار گرفته و در نتیجه به میکروبی آلوده می شود که نسبت به آنتی بیوتیک ها مقاوم است.اگر یک میکروب به چند دارو مقاوم شود درمان عفونت ناشی از آن می تواند خیلی مشکل و حتی غیر ممکن گردد. فردی با عفونت مقاوم به یک داروی مشخص می تواند عفونت مقاوم را به فرد دیگری انتقال دهد و از این طریق یک بیماری مقاوم به درمان، از فردی به فرد دیگر منتقل گردد که در بعضی موارد می تواند به ناتوانی شدید و حتی مرگ منجر شود. راه چاره مصرف و تجویز منطقی آنتی بیوتیک ها است.در ایران مصرف آنتی بیوتیک بیشتر از استاندارد جهانی است و این تهدیدی برای سلامت جامعه به حساب می آید.**معاونت غذا و دارو دانشگاه علوم پزشکی بیرجند**

مرگ جوان ۲۰ ساله در حریق خودرو

رئیس پلیس راه استان گفت:جوان ۲۰ ساله در شعله های آتش سوخت. سرهنگ حسین رضایی اظهار داشت:در ساعت ۲:۱۰ دقیقه بامداد روزجمعه یک سواری پژو ۲۰۶ در مسیر زاهدان به بیرجند به دلیل خواب آلودگی راننده به سمت چپ جاده منحرف شد و به سمت راست جاده به طور ناگهانی تغییر مسیر داد که به دلیل عدم کنترل خودرو از جاده منحرف و به داخل پل سقوط کرد. سرهنگ رضایی در این سانحه رانندگی راننده مجروح و سرنشین خودرو گرفتار شد که همان لحظه ۲۰۶ آتش گرفت و سرنشین ۲۰ساله در میان شعله های آتش جان داد.به گفته وی این حادثه در کیلومتر ۲۰ محور زاهدان به نهبندان رخ داد و علت تصادف ۸۰درصد به علت بی توجهی به جلو از سوی راننده ۲۰۶ و ۲۰ درصد نقص راه به دلیل نداشتن حفاظ در پل ارزیابی شده است.

۲۰تن برنج قاچاق به مقصد نرسید

فرمانده انتظامی استان از کشف ۲۰تن برنج قاچاق به ارزش یک میلیارد ریال در طبس خبر داد.سردارمجید شجاع اظهار داشت:روز گذشته مأموران انتظامی طبس در راستای اجرای طرح مبارزه با ورود کالای قاچاق و حمایت از تولید داخلی،هنگام کنترل خودروهای عبوری به یک تریلی مشکوک و آن را متوقف کردند. وی افزود:مأموران در بازرسی از خودرو؛۲۰تن برنج خارجی که فاقد هرگونه مجوز حمل و نقل و به صورت قاچاق حمل می شد کشف کردند.وی افزود:کارشناسان ارزش ریالی کالای قاچاق کشف شده را یک میلیارد ریال بر آورد کردند.

زن نوزاد ۵ ماهه خود را زنده زنده در آتش سوزاند

وقوع یک جنایت در ساختمانی در یکی از خیابان های شیراز به مأموران کلانتری اعلام و تیم نیروی انتظامی در محل حاضر شدند.طی بررسی‌های اولیه مشخص شد زن ۳۴ساله دختر ۵ ماهه خود را به طرز هولناکی به قتل رسانده است.ماموران پس از حضور در محل با فریادهای زنی روبه‌رو شدند که نوزادی را در آغوش خود داشت و پیکر نوزاد به شدت سوخته بود.در تحقیقات اولیه کارآگاهان مشخص شد نوزاد ۵ ماهه بر اثر سوختگی شدید جان خود را از دست داده است.با انتقال جنازه نوزاد به پزشکی قانونی این موضوع رنگ واقعیت گرفت و مرگ این کودک بر اثر سوختگی را تایید کرد و پرونده برای بازداشت مادر جنایتکار در اولویت کار پلیس قرار گرفت.این زن در بازجویی های پرونده، از راز قتل فرزندش پرده برداشت و به ماموران گفت:روز حادثه از گریه دخترم خسته شده بودم از روزی که او به دنیا آمده بود شرایط مناسبی نداشتم و فکر می کردم او باعث بدبختی من است،روز حادثه در حالی که گریه می کرد مقداری نفت روی او ریخته و کبریت را روشن کردم. دخترم آتش گرفت و گریه کرد. یک لحظه متوجه شدم که چه کاری انجام داده و از کارم پشیمان شدم از همسایه ها کمک خواستم اما بی فایده بود و دخترم فوت کرد.

ارزانی را با ما تجربه کنید
چای گلین ۱۶۰۰۰ تومان
چای گلستان ۱۷۰۰۰ تومان
روغن ۵ کیلویی ورامین ۲۲۰۰۰ تومان
قند ۱۷۰۰۰ تومان
شکر ۲۸۰۰ تومان
پودر ماشینی سافتلن ۲۵۰۰ تومان
دستمال کاغذی ۳۰۰ برگ ۱۲۵۰ تومان
اجناس جزئی به قیمت کلی
دستمال دوقلو توالت ۱۲۵۰ تومان
تن ماهی ۱۸۰گرمی ۳۶۶۰ تومان
پوشک نیستا بی بی معمولی ۶۵۰۰ تومان
پوشک نیستابی‌بی‌دوقلو ۲۰۰۰۰ تومان
پوشک مولفیکس معمولی ۸۰۰۰ تومان
پوشک مولفیکس دوقلو ۲۴۰۰۰ تومان
شکلات زنجبیلی کیلویی ۹۰۰۰ تومان
آدرس: فلکه طالقانی - روبروی دادگستری کل ۰۹۱۵۱۶۰۳۱۹۴
پخش مواد غذایی مروارید

قیمت بلیت استخر نیلوفر
(دانشگاه آزاد)
به مدت محدود ۵۰۰۰ تومان
داشتن کلاه و مایو مناسب برای آقایان و بانوان الزامی است
آدرس: بلوار شهید آوینی، نیلوفر، انتهای امیرکبیر
شماره تماس: ۰۹۱۵۱۶۳۵۴۹۴

نصب داربست فلزی
با قیمت مناسب در اسرع وقت
۰۹۱۵۳۶۳۷۵۰۷ - حسینی

تعمیر لوازم خانگی در منزل
لباسشویی، ظرفشویی، مایکروفر، جاروبرقی و...
نبش انقلاب ۶ - شهریاری
۰۹۱۵ ۱۶۴ ۳۷۷۸-۳۲۲۲۹۱۱۷

TOLICA
improve your life .
مبلمان راحتی - سرویس خواب دو نفره ، جوان ،نوجوان و نوزاد
انواع میزهای نهارخوری ، تلویزیون - جلومبلی
انواع کمد و کتابخانه - جاکفشی
شرایط پرداخت ویژه
اقساط ۱۲ ماهه (بدون کارمزد)
فروش ویژه جهت ارگانها و سازمانهای دولتی و خصوصی
آدرس: انتهای خیابان غفاری جنب بانک رفاه
تلفن: ۳۲۳۴۵۴۰۰ همراه: ۰۹۱۲۸۷۸۷۶۳۳ با مدیریت : کرمانی

ایزوگام شرق بخشی
آدرس: میدان توحید
۰۹۱۵۵۶۲۲۰۵۰ -۳۲۴۴۲۳۳۱

همراه با پیک و کارت خوان سیار
ظرفیت ۱۶۰ نفر
۹۱ودی رایگان
رستوران و غذای آماده زرین
ما بهترین نیستیم
بهترین ها ما را میشناسند
همراه با انواع غذاهای ایرانی به همراه ته چین زعفرانی
ساعت کاری : ۱۱ الی ۴ بعد از ظهر - ۵/۵ الی ۱۱/۵ شب
میدان امام حسین(ع) - نبش جمهوری ۳۷ روبروی قلعه
۳۲۲۲۵۲۴۵-۳۲۲۲۵۲۴۶-۰۹۳۰۵۷۳۰۴۰۲-۰۹۱۵۶۶۰۱۲۵۱ - برادران حسینی

بنگاه قالب بتن توکل
خرید و فروش انواع قالب بتن داربست فلزی، تخته زیر پا، نو، دست دوم
بلوار فرودگاه - سه راه صیاد شیرازی ۳۲۳۱۳۶۰۰ - ۰۹۱۵۱۶۱۵۰۶۹ جلیلی

ایزوگام سلیمانی
۳۲۲۳۶۰۳۰ - ۰۹۱۵۱۶۰۵۲۱۶
خیابان ارتش - سه راه معلم - جنب بیمه البرز

ثبت فن و سنت آبگیری آب انبارهای سرایان در فهرست میراث معنوی کشور

غلامی– مسئول حوزه پژوهش و مطالعات اداره کل میراث فرهنگی، صنایع دستی و گردشگری استان از ثبت فن و سنت آبگیری آب انبارهای شهرستان سرایان در فهرست میراث معنوی کشور خبر داد. برآبادی افزود:آب گیری آب انبار ها همه ساله از اوایل دی ماه در شب های سرد زمستان انجام می شود بدین ترتیب که گروهی از مردم که این سنت حسنه را که از پدرشان به ارث برده اند و به «میرآب » معروف هستند، اقدام به انجام آبگیری آب انبارها می کنند.

۱۰ متهم و ۵ وکیل برای یک قتل

نزاع طائفه ای در سبزوار قتل در فردوس

ملایی– اولین جلسه دادگاه علنی قتل عمد جوان سبزواری که در فردوس به قتل رسیده بود صبح دیروز با حضور ۱۰متهم، ۵ وکیل و ۱۲ نفر از خانواده اولیای دم در شعبه یک دادگاه کیفری قتل مرکز استان به ریاست قاضی رمضانی برگزار شد. رمضانی ابتدای جلسه حاضران را به سکوت و آرامش دعوت وعنوان کرد هر فردی در نظم دادگاه اخلال ایجاد کند از همین امروز به مدت ۵ روز به زندان خواهند رفت.

وی با بیان خلاصه ای از شرح قتل بیان کرد: تعداد احضار شدگان زیاد است که فقط چند نفر از آنها حضور دارند و بقیه وکیل معرفی کرده اند. قاضی رمضانی ادامه داد: نزاعی در یکی از روستاهای شهرستان سبزوار چند سال قبل انجام شده که در نهایت گروهی در فردوس درگیر می شوند. به گفته قاضی مقتول (ح–ح) راننده تریلر در راه سفر به یکی از بنادر جنوب کشور بوده که گروهی ۱۰ نفره با وی درگیر می شوند و استخوان پای چپ او را می شکنند که (ح–ح) در بیمارستان فردوس بستری می شود اما بعد از بازپرسی از فردوس خارج و به سبزوار می رود تا این که بعد از مدتی حال وی وخیم شده و فوت می کند.

قاضی افزود: طبق نظر پزشکی قانونی علت مرگ (ح–ح) سرایت چربی استخوان به خون ومسدودشدن راه های قلب و عروق بوده است که طبق نظر دادگاه کیفری قتل فردوس این عمل منجر به قتل شبه عمد است.

تقاضای قصاص دارم

قاضی رمضانی پس از قرائت اسامی متهمان پدر مقتول (ع–ح) را به جایگاه فراخواند و عنوان کرد: از چه کسی یا کسانی شکایت دارید و تقاضای خود را بیان کنید؟

پدر مقتول گفت: پسرم بی گناه کشته شد و در زمانی که زنده بود به ما (آ–ح)–(م–ح)–(م–ر)–(م–ب)–(ا–ج)–(ح–ب)و (ع–ب) را معرفی کرد که من از همه آنها شکایت دارم و تقاضای قصاص می کنم! در ادامه قاضی مادر مقتول را به جایگاه فراخواند که وی بیان کرد: زمانی که پسرم زنده بود اسم (ا–ح) را آورده بود که همراه با چند نفر دیگر باسلاح هایی مانند: چاقو، شمشیر چوب و لوله به من حمله کردند و بعد من را حدود ۱۵۰متر روی زمین کشانده و یک شی سنگین را با قدرت روی پای من انداختند. وی افزود: پسرم به چه گناهی کشته شد؟ تقاضای قصاص هر ۱۰ نفر را دارم.

همسر مقتول هم که با اجازه قاضی به جایگاه رفت درحالی که دستانش را روی صورتش گرفته بود بعد از معرفی خود بیان کرد: من هم تقاضای قصاص می کنم.

۱۰متهم و ۵ وکیل برای یک قتل

سپس پورحسین وکیل خانواده اولیای دم به جایگاه فراخوانده شد که بعد از قرائت لایحه ای عنوان کرد: علاوه بر اتهام قتل عمد از این گروه به علت تشویش اذهان عمومی با سلاح سرد که در یکی از میدان های شهر فردوس انجام داده اندشکایت دارم. وی ۷ نفر را به اتهام قتل عمد و ۳ نفر دیگر را به اتهام معاونت در قتل معرفی کرد که قاضی رمضانی از وکیل خواست در مورد معاونت در قتل توضیح دهد وکیل بیان کرد: به علت اختلافات دو گروه در یکی از روستاهای سبزوار ۱۰نفر با دو خودرو پژو و پراید عازم سفر می شوند و به دنبال (ع–ح) بودند اما متوجه می شوند که پسرش راننده تریلی است. پورحسین با بیان این که در جاده موفق به کتک کاری نمی شوند افزود: در یکی از میدان های فردوس با سلاح سرد درگیر می شوند که با حکم دادستان بعد از چند دقیقه همه آنها دستگیر می شوند. وی افزود: آن ۷نفر سه نفر دیگر را تحریک امکان فرار آنها را فراهم کردند که از شما تقاضای بازداشت موقت این متهمان را دارم.

عکس: آرشیو

متهم برای مقتول خواستار خواندن فاتحه شد

قاضی رمضانی متهم (ا–ح) که با پا بند وارد دادگاه شد به جایگاه فراخواند و از وی خواست در برابر اتهامات وارده از خود دفاع کند متهم از حاضران در جلسه تقاضا کرد تا قبل از شروع دفاعیاتش فاتحه ای برای مرحوم قرائت کنند و بیان کرد: من کوچک ترین عضو گروه بودم و حق اظهار نظر و دخالت نداشتم. وی با بیان این که من همه اتهامات را رد می کنم افزود: از وجود سلاح هیچ خبری نداشتم و تا وقتی که پلیس من را دستگیر نکرده بود از جریان بی اطلاع بودم. قاضی پرسید: مگر می شود شما از سبزوار تا فردوس حرکت کنید و هیچ حرفی نشنوید و نگویید؟! متهم پاسخ داد: من یا با گوشی بازی می کردم یا با همسرم صحبت می کردم که در ورودی شهر فردوس به من گفتند برو آن سر میدان بایست و من این کار را کردم. قاضی: چند دقیقه طول کشید تا سوار ماشین شوی؟ متهم پاسخ داد: حدود ۱دقیقه . قاضی: در طول این یک دقیقه چه می کردی؟ متهم گفت: ببخشید با گوشی بازی می کردم.

مرحوم نوه دایی من است

در ادامه قاضی متهم بعدی (م–ب) را به جایگاه فراخواند و افزود: از اتهاماتی مبنی بر قتل عمد، حمل سلاح سرد و تشویش اذهان عمومی دفاع کن. وی پاسخ داد: من بی گناهم وهمه این تهامات را رد می کنم .

(م–ب) ادامه داد: من از نیت قبلی بقیه هیچ خبری نداشتم و در این مدت اصلا از ماشین پیاده نشدم و هیچ صحنه درگیری را هم ندیدم. وی با بیان این که مرحوم نوه دایی من است خاطرنشان کرد: ۵ دقیقه قبل از این جریان من از نیت آن ها رامتوجه شدم و به آن ها توصیه کردم که از این کار منصرف شوند اما کسی به حرفم گوش نکرد.

قاضی : چند دقیقه طول کشید تا بقیه برگشتند؟ متهم پاسخ داد: حدود ۳۰ ثانیه تا ۱ دقیقه. قاضی: مگر می شود در طول یک دقیقه ۱۵۰ متر را رفت و این عمل را انجام داد و برگشت؟ شما در طول این مدت چه می کردی ؟ متهم پاسخ داد: با گوشی صحبت می کردم.

قاضی بیان کرد: شما از سبزوار تا فردوس آمدی تا دور میدان بچرخید و با گوشی بازی کنید؟ هر دو شما حقیقت را نمی گویید واقعیت را بگوسلاح ها را چه کسی به شما داد؟ متهم گفت: من از وجود سلاح بی خبر بودم و زمانی که پلیس ما را گرفت آنها را دیدم.

۱۲ سلاح سرد برای ۱۰ نفر

قاضی رمضانی با بیان این که ۱۲سلاح در دو ماشین کشف شده است افزود: عکس های این سلاح های عجیب غریب موجود است امامتهم اظهار بی اطلاعی کرد.

مراجعه نکردن مقتول به بیمارستان علت مرگ وی است

وکیل ۶ متهم به جایگاه فراخوانده شد که قسمتی از لایحه خود را قرائت کرد: طبق علم فقهای حقوق به علت این که مرحوم با رضایت خود از فردوس خارج شده است و بعدا برای درمان قطعی به بیمارستان سبزوار مراجعه نکرده این بیماری منجر به فوت او شده و باید خانواده وی که مجروح را از بیمارستان خارج کرده اند پاسخگو باشند.

وی افزود: طبق نظر پزشکی قانونی شکستگی پا با عمل جراحی درمان می شده اما به علت بی توجهی فرد به بیماری اش چربی استخوان منجر به مرگ وی شده است.

به علت کمبود وقت ادامه این جلسه به زمانی دیگر موکول شد.

پیگیری آوا از مشکلات حاشیه نشینی شهر؛

اتمام خدمات رسانی به ۳۸ هکتاری حاجی آباد تا پایان سال آینده

برزجی– دهیار روستای حاجی آباد بیرجند با اشاره به الحاق ۳۸ هکتاری این روستا به طرح هادی اظهار کرد: پس از الحاق این محدوده به طرح هادی اقدامات دستگاه های خدمات رسان برای انجام نقشه برداری شروع شده که امید است زیرساخت های لازم تا پایان سال آینده اجرایی شود.

دستگردی در گفتگوی اختصاصی با روزنامه آوا یاد آور شد: ساخت و ساز های غیر مجاز در اطراف حاجی آباد باعث بروز مشکلات حاشیه نشینی و آسیب های اجتماعی شده که تلاش ها بر این است برای کاهش این آسیب ها ساکنان این محلات ساماندهی شوند.

وی با اشاره به گسترش طرح هادی حاجی آباد گفت: ۳۸ هکتار از این روستا در تیر امسال به طرح هادی الحاق شده که پس از آن نقشه برداری های لازم نیز انجام گرفته اما ارایه خدمات زمان براست. دستگردی تاکید کرد: در محدود ۸۰ هکتاری که سال ۹۰ به طرح هادی الحاق شده بود تمامی خدمات ارایه شده فقط درزمینه آسفالت با کمبود بودجه مواجه شده ایم که آن نیز حل خواهد شد.

مدیر کل کمیته امداد:

پیام حماسه عظیم ۹ دی به نسل های آینده منتقل شود

برنای تنها– مدیرکل کمیته امداد امام خمینی(ره) استان در همایش جوان ، بصیرت و فرهنگ که با حضور نماینده ولی فقیه در سپاه استان و ۳۰۰ ادانش آموزان دختر و پسر عضو کانون پیروان ولایت برگزار شد، گفت: در فتنه ۸۸ عده ای با حمایت دشمنان انقلاب ،انتخابات را بهانه کردند و با شعار تقلب، کشور را به آشوب کشاندند.

سلم آبادی با تاکید بر انتقال پیام حماسه ۹ دی به نسل های آینده،افزود: قطعا در حوادث سال ۸۸، درس ها و عبرت هایی وجود دارد که نسل های آینده با آگاهی و بهره گیری از تجربیات گذشته ، از انقلاب اسلامی صیانت و محافظت و توطئه ها دشمنان انقلاب را ناکام خواهند گذاشت.

نماینده ولی‌فقیه در سپاه انصارالرضا(ع) استان هم گفت: فتنه ۸۸ فتنه‌ای بود که عده‌ای از افراد بی بصیرت ، با وجود آنکه همه اعتبار خود را مدیون انقلاب و خون شهدا بودند، شرایط را پیاده سازی نقشه ها و توطئه های دشمنان و علی الخصوص ، نفوذ بیگانگان که همیشه در کمین ضربه زدن به انقلاب اسلامی هستند، فراهم کردند.

شهردار بیرجند

شهروندان بیمه مسئولیت هستند

ملایی– عباسعلی مدیح شهردار بیرجند در گفتگو با آوا از مذاکره خود با رئیس سازمان مدیریت بحران کشور خبر داد و عنوان کرد: امسال تمام مناطق مسکونی شهر بیرجند توسط شهرداری بیمه است که تاپایان سال اعتبار دارد. وی بابیان این که می توانیم تمام شهر های استان رابا۳۰۰میلیون تومان بیمه کنیم تاکید کرد: بارایزنی هایی که با رئیس ستاد مدیریت بحران انجام شد وعده این کار را به ما دادند و مقررشد مکاتباتی برای تخصیص اعتبار۳۰۰میلیون تومانی با وزارت کشور انجام شود. شهردار از بیمه مسئولیت شهر وندان بیرجندی هم خبر داد و افزود:اگر شهروندی به خاطرکوتاهی شهرداری مشکلی برایش به وجود بیاید ما خسارت پرداخت می کنیم مانند: حادثه اخیر اتوبوس که منجر به فوت یکی از شهروندان شد.

گفتنی است که اسماعیل نجار معاون وزیرکشور ورئیس ستاد مدیریت بحران هم در حاشیه جلسه گردهمایی اعضای ستاد مدیرت بحران استان از بیمه کردن منازل مسکونی و تجاری کشور با اعتبار ۲۰۰هزار میلیارد تومان خبرداده بود که مقررشده از طریق ماده ۱۰و۱۱مدیریت بحران پرداخت شود و این مبلغ به مدت ۱۰سال پیش بینی شده وطرح آن به مجلس ارائه شده است.

سود مشارکت در منافع سال ۹۴ بیمه عمر و سرمایه‌گذاری شرکت بیمه "ما" با سود ۲۷ درصد محقق شد

گروه خبر– اسماعیلی مسئول شعبه بیمه "ما" خراسان جنوبی درباره بیمه های عمر و سرمایه‌گذاری گفت: با توجه به بازار گسترده و بالقوه بیمه‌های زندگی و همچنین رسالت اصلی ما در راستای تامین نیازهای بیمه‌ای جامعه و ایجاد امنیت و آرامش خاطر برای مردم ایران توسعه این محصول جزء راهبردهای اصلی این شرکت قرار دارد. وی افزود: همچنین با ایجاد زیر ساخت‌های فناوری اطلاعات در بالاترین سطح، استفاده از ظرفیت های موجود در بانک ملت و آموزش بهینه شبکه فروش سود مشارکت در منافع محقق شده در سال مالی ۱۳۹۴، به میزان ۲۷ درصد است.

مسئول شعبه بیمه "ما" استان اضافه کرد: در اجرای ماده ۱۱ آئین نامه ۶۸ شورای عالی بیمه که شرکت های بیمه را مکلف می کند حداقل ۸۵ درصد سود حاصل از معاملات بیمه های زندگی به صاحبان اصلی آن یعنی بیمه گذاران بیمه های عمر و سرمایه گذاری عودت نماید، شرکت بیمه "ما" افتخار دارد برای چهارمین سال متوالی، حقوق بیمه گذاران عمر و سرمایه گذاری را به بیش از ۲۷ درصد محقق کند. اسماعیلی ادامه داد: بنابراین تمام بیمه گذاران عمر و سرمایه گذاری شرکت بیمه "ما" که در سال ۹۴ بطور علی الحساب ۱۸ درصد سود دریافت کرده بودند ۹ درصد ما به التفاوت سود به حساب اندوخته آنان منظور شد.

وی درباره میزان فروش بیمه های عمر اضافه کرد: شرکت بیمه "ما" در نه ماهه اول سال ۹۵ نسبت به مدت مشابه سال گذشته با بیش از ۶۰ درصد رشد در کل پرتفو مواجه است که در این بین بیمه های عمر و سرمایه گذاری این شرکت با بیش از ۹۵ درصد رشد نسبت به مدت مشابه در سال ۹۴، بیش از ۳۴ درصد از پرتفوی شرکت بیمه "ما" را به خود اختصاص داده است .وی در انتها افزود: به تائید فروشندگان حرفه ای صنعت بیمه جذابیت محصول بیمه‌های زندگی در شرکت بیمه "ما" و نیز دسترسی مشتریان بیمه های عمرو سرمایه گذاری شرکت بیمه ما به پروفایل شخصی از طریق "سایت تخصصی بیمه های زندگی " که موجب میشود کلیه تراکنش های حساب بیمه نامه خود را رصد نمایند این دو رویکرد نوین در صنعت بیمه موجب افزایش اطمینان و استقبال بیش از پیش مردم می گردد.

طلب ۴۳ میلیون تومانی دامداران بشرویه از صندوق بیمه

مهر– مسئول نمایندگی صندوق بیمه کشاورزی شهرستان بشرویه از طلب ۴۳ میلیون تومانی دامداران شهرستان از صندوق بیمه خبر داد. جمالی در جلسه بررسی مشکلات دامداران که با حضور مدیر گروه بیمه دام، طیور و آبزیان صندوق بیمه کشاورزی کشور برگزار شده بود، گفت: به دلیل اینکه شغل اکثر مردم در این منطقه کشاورزی و دامداری است بایستی در ارائه خدمات بیمه ای به آنها تلاش کنیم. وی پرداخت غرامت های بیمه دام را بهتر و سریع دانست و افزود: کل غرامت از سال زراعی گذشته تا ابتدای آذر ماه ۲۴۸ میلیون و ۵۸۲ هزار تومان بوده است. محمد ابارشی مدیر گروه بیمه دام،طیور و ابزیان صندوق بیمه کشاورزی کشور نیز در این جلسه قول پیگیری برای پرداخت باقی مانده غرامت های معوق بیمه دام را داد.

بازدید معاون سیاسی امنیتی استاندار و مدیر کل کمیته امداد از خانواده مددجو روستای درح

گروه خبر– معاون سیاسی و امنیتی استاندار وجمعی از مسوولان در منازل تعدادی از مددجویان کمیته امداد امام خمینی(ره) در روستای مرزی درح حاضر شدند و به مشکلات آنها رسیدگی کردند. حسینی در این دیدارها ضمن گفت‌وگو با اعضای این خانواده‌ها، پای درددل‌ها و مشکلات آنان نشست و با همراهی مدیرکل کمیته امداد استان، راهنمایی‌های لازم را برای حل این مشکلات این خانواده هاارائه نمود. در پایان این دیدارها مدیر کل کمیته امداد قول مساعد درباره هزینه های درمانی مددجوی بیمار،تعمیر مسکن و تشویق استعداد قرآنی خانواده را داد.

دو نفر از کارکنان مرکز آموزش ۰۴ به مسابقات قرآنی نیروهای مسلح رایافتند

گروه خبر– رئیس عقیدتی سیاسی مرکز آموزش ۰۴ امام رضا(ع) بیرجند از راهیابی دونفر از کارکنان وظیفه مرکز آموزش ۰۴ امام رضا (ع) نزاجا به مسابقات قرآن کریم نیروهای مسلح خبر داد. منصوری نیا عنوان کرد: ستوان سوم وظیفه جواد سبزیان و گروهبان یکم وظیفه محمد تاشک که در دی ماه سال جاری به مسابقات قرآنی ارتش جمهوری اسلامی ایران راه یافته بودند به ترتیب موفق به کسب رتبه های سوم و دوم در رشته های قرائت و حفظ قرآن کریم شدند و به مسابقات قرآن کریم نیروهای مسلح که در اردیبهشت ماه سال ۹۶ در تهران برگزار خواهد شد، راه یافتند.

ثبت۱۶ وقف جدید در شهرستان بیرجند

تسنیم– رئیس اوقاف و امور خیریه شهرستان بیرجند با بیان اینکه این شهرستان دارای ۲ هزار و ۶۳۸ موقوفه است گفت: از ابتدای سال تاکنون ۱۶ وقف جدید به ارزش ۵۰۰ میلیون تومان در شهرستان بیرجند به ثبت رسید است که تلاش می‌شود وقف‌ها در راستای نیازهای روز جامعه باشد. حجت‌الاسلام قاصری همچنین عنوان کرد: طبق دیداری که با رئیس آموزش و پرورش شهرستان بیرجند در هفته وقف داشتیم مقرر شد دانش‌آموزان دوره دوم مقطع ابتدایی شهرستان بیرجند آثار خود را در قالب انشاء، دل نوشته، نقاشی و کاردستی برای موضوع وقف تهیه کنند.

برگزاری دوره دوم ممیزی مراقبتی سیستم‌های مدیریتی در شرکت گاز استان

گروه خبر– مدیر عامل شرکت گاز استان از دومین دوره ممیزی سیستم های مدیریتی HSE-MS ، OHSAS 18001، ISO 14001، iso9001 در این شرکت خبر داد. دشتی عنوان کرد: این ممیزی به منظور تمدید گواهینامه های مذکور برگزار گردید. وی افزود: تمامی مراحل پیاده سازی ، استقرار و نگهداری سیستم های مدیریتی توسط ممیزین خارجی مورد بررسی قرار گرفت و با توجه به ارزیابی مثبت ممیزی انجام شده تمدید گواهینامه های سیستم مدیریتی مورد موافقت قرار گرفت.

دامپزشکی در مبارزه با انگل ها عملکرد خوبی داشته است

گروه خبر– مدیرکل دامپزشکی استان با اشاره به انتقال برخی از بیماری ها از طریق انگل های بدن دام ها گفت: دامپزشکی در مبارزه با این عوامل بیماریزا عملکرد خوبی داشته است. رفیعی پور با تشریح فعالیت های دامپزشکی در حوزه پیشگیری و مبارزه افزود: از ابتدای امسال تا کنون برای مقابله و از بین بردن انگل های خارجی بدن دام ها بیش از ۶۷۵ هزار راس دام سبک و سنگین و یک میلیون و ۱۷۷ هزار مترمربع جایگاه نگهداری دام ها سمپاشی شده است.

ذخیره بیش از ۸۰ نمونه در بانک خون بندناف جهاد دانشگاهی استان

گروه خبر– مسئول بانک خون بند ناف جهاد دانشگاهی از ذخیره بیش از ۸۰ نمونه در این نمایندگی از ابتدای امسال تا دی‌ماه خبر داد. بهنامیان عنوان کرد: این سلول‌ها قابلیت درمان ده‌ها بیماری را دارند و در زمان حاضر بیشتر در زمینه درمان بیماری‌های خونی، نظیر انواع سرطان‌های خون، کم‌خونی‌های مادرزادی، تالاسمی و نقص سیستم ایمنی و چندین بیماری دیگر به کار گرفته می‌شوند. وی تأکید کرد: متقاضیان ذخیره‌سازی خون بند ناف به صورت محدود می‌توانند از وام ۱۰ میلیون ریالی بهره‌مند شوند. مسئول بانک خون بند ناف جهاد دانشگاهی یادآور شد: برای نگهداری خون بند ناف دو میلیون و ۴۲۰ هزار تومان هزینه از خانواده متقاضی دریافت و بعد از سال اول، سالیانه ۱۱۶ هزار تومان به عنوان شارژ دریافت می‌شود.

برگزاری موسیقی آواهای حماسی با عنوان حماسه آوا در استان

گروه خبر– به مناسبت بزرگداشت حماسه ۹ دی ماه روز بصیرت و میثاق امت با ولایت مراسم موسیقی آواهای حماسی با عنوان "حماسه آوا" در بیرجند برگزار شد. مدیر کل فرهنگ و ارشاد اسلامی عنوان کرد: این مراسم از سوی این اداره کل با همکاری بسیج هنرمندان استان به منظور زنده نگه داشتن این حماسه دینی برپاشد. گفتنی است این مراسم ۱۰ دی ساعت ۱۸ در محل آمفی تئاتر علامه فرزان برگزار شد.

۱۵ مدرسه عشایری در استان احداث می‌شود

تسنیم– مدیر کل آموزش و پرورش با بیان اینکه در زمان حاضر ۱۰ هزار و ۵۰۰ دانش‌آموز عشایری در مدارس استان مشغول به تحصیل هستند که ۲۰ مدرسه عشایری مجهز به سیستم نیمه‌الکترونیک است، گفت: ۱۵ مدرسه عشایری در خراسان جنوبی احداث می‌شود. لامعی با بیان اینکه انجام طرح مطالعاتی و جانمایی احداثاین مدارس در شهرستان‌ها و مناطق استان انجام می‌شود، اظهار کرد: دبیرستان عشایری متوسطه اول روستای دره چرم با بیش از ۹۵ درصد پیشرفت فیزیکی به‌زودی افتتاح می‌شود.

۱۳۳ گفتمان دینی در استان برگزار می شود

مهر– دبیر گفتمان های دینی از برگزاری ۱۳۳ گفتمان دینی در شهرستان های استان تا پایان سال جاری خبر داد. حجت الاسلام صادقی خواه اظهار کرد: از این تعداد ۳۴ گفتمان در شهرستان بیرجند و ۲۳ گفتمان نیز در شهرستان قاین برگزار خواهد شد. وی ادامه داد: همچنین ۱۰ گفتمان دینی در شهرستان فردوس، ۱۰ گفتمان در حاجی آباد، چهار گفتمان در خضری و ۱۳ گفتمان نیز در شهرستان طبس برگزار خواهد شد.

ابلاغ حکم ریاست علیرضا حسنی در دانشگاه آزاد اسلامی بیرجند و خراسان جنوبی

گروه خبر– در حکمی از سوی حمید میرزاده رئیس دانشگاه آزاد اسلامی کشور، علیرضا حسنی به عنوان رئیس دانشگاه آزاد اسلامی بیرجند و خراسان جنوبی منصوب شد.

ثبت ملی آسیاب تاریخی خان طبس

دادرس مقدم– مسئول حوزه ثبت آثار تاریخی، فرهنگی، طبیعی و میراث معنوی استان از ثبت آسیاب تاریخی خان در شهرستان طبس این استان در فهرست آثار ملی خبر داد. مال اندوز عنوان کرد: نوع معماری این آسیاب در منطقه منحصر به فرد است که در راستای شیب ورودی دارای فضاهای معماری است. بنای این آسیاب تشکیل شده از یک پلان کشیده و ساده، که ورودی آن به صورت همکف با معبر اصلی مجاور خود است.

حوادث بیرجند ۱۰ کشته و ۹۳ مصدوم برجای‌گذاشت

مهر– مدیرعامل سازمان آتش نشانی بیرجند از وقوع ۹۹۱ حادثه از ابتدای سال جاری خبر داد و گفت: این حوادث ۱۰ کشته و ۹۳ مصدوم برجای گذاشته است. میرزایی عنوان کرد: از این تعداد ۱۱۲ حادثه در خارج محدوده شهری و ۸۷۹ حادثه نیز در داخل محدوده شهری به وقوع پیوسته است. وی همچنین از مهار ۳۶۰ حریق در ۹ ماهه سال جاری خبر داد و افزود: امید است با رعایت نکات ایمنی از سوی شهروندان شاهد اینگونه حوادث نباشیم.

پیش بینی هواشناسی از آسمان نیمه ابری و وزش باد در استان

ایرنا– کارشناس گروه پیش بینی و صدور پیش آگاهی های جوی گفت: با توجه به الگوی شکل گرفته در نقشه های پیش یابی و تغییر نکردن آن برای روز یکشنبه در استان آسمانی کم و بیش نیمه ابری گاهی با وزش باد در منطقه پیش بینی می شود. نخعی عنوان کرد: از روز دوشنبه با نفوذ امواج کوتاه ناپایدار به جو استان در نیمه شمالی افزایش ابر، وزش تند باد و گرد و خاک و از اواخر وقت روزدوشنبه رگبار باران قابل پیش بینی است.

آوای خراسان جنوبی

روزنامه اجتماعی ، فرهنگی ، ورزشی و اقتصادی
مدیرمسوول و صاحب امتیاز : غلامرضا جعفرپور مقدم
سردبیر : علی جعفرپور مقدم
بیرجند، میدان شهدا ، جنب بانک صادرات ، ساختمان آوا
صندوق پستی ۱۳۶ - ۹۷۱۴۸- تلفن : ۳۲۲۲۴۵۸۲ (۵ خط) نمابر : ۳۲۲۳۴۵۸۳
چاپ : شرکت چاپ و نشر گلرو - بها: ۵۰۰ تومان (۵۰ درصد تخفیف تک فروشی)
سامانه پیام کوتاه : ۳۰۰۰۲۷۲۴۲۴

حدیث روز

رسول خدا صلی ا... علیه و آله فرمودند:
إنَّ الصَّدَقَهَ لَتُطفِئُ غَضَبَ الرَّبِّ
صدقه، خشم پروردگار را فرو می‌نشاند.
(کنزالعمال، ح۱۶۱۱۴۳)

اوقات شرعی مرکز استان

اذان ظهر	۱۱:۳۶
اذان مغرب	۱۶ : ۵۷
نیمه شب شرعی	۲۲ : ۵۳
اذان صبح	۵ : ۰۹
طلوع آفتاب	۶ : ۳۵

EMAIL:AVA.KHJNEWS@YAHOO.COM
WWW.AVA724.IR

مصباح یزدی: به نام طرفداری خط امام اصل حرکت امام را زیر سوال می برند

آیتا... مصباح یزدی با بیان اینکه کسانی به نام دین بدترین ضربه‌ها را به دین می‌زنند، گفت: اگر دشمن علنا بیاید شمشیر بکشد دشمن است، ولی به نام طرفداری انقلاب و پیرو خط امام، اصل حرکت امام را زیر سوال ببرند، برای اینکه نفع کند، این اشتباه است. همین‌گونه که امروز داریم با آمریکا می‌سازیم، می‌توانستیم با شاه هم بسازیم. این را برخی گفته‌اند که ما اشتباه کردیم! اکنون داریم با آمریکا می‌سازیم و برجام است. بعدش هم برجام دو ، سه خواهد بود. اگر با شاه هم همین کار را کرده بودیم مشکلی نبود و این همه شهید نمی‌دادیم.

مشاور احمدی نژاد: اصولگرایان همچنان بر طبل توهم جریان انحرافی می کوبند

داوری، مشاور احمدی نژاد در پاسخ به اینکه اصولگرایان پروژه عبور از احمدی‌نژاد را دنبال کردند، گفت: مواضع اصولگرایان از گذشته تغییری نکرده و اصولگرایان همچنان بر طبل توهم جریان انحرافی می کوبند و اتفاق خاصی نیفتاده است.

پاسخ یک اصلاح طلب به منتقدان دولت

میرلوحی، عضو شورای سیاسی انتخاباتی اصلاح طلبان گفت: با توجه به آن که اصولگرایان استراتژی مشخصی برای رقابت با روحانی در فضای سیاسی ندارند به جای رفتارهای ایجابی از رفتارهای سلبی استفاده می‌کنند؛ از همین رو است که در چند ماه اخیر شاهد تخریب دولت و روحانی هستیم.

هزینه غرب‌گرایی دولت را مردم می‌دهند

مالک شریعتی، عضو شورای مرکزی جمعیت رهپویان انقلاب اسلامی گفت: دولت یازدهم با برنامه رفع مشکلات داخلی با کمک غربی‌ها کار را به دست گرفت که به اذعان خودشان فایده‌ای نداشت اما هزینه آن برای مردم ماند.

قنبری: مردم از سال ۸۴ درس گرفته‌اند

نماینده سابق مجلس گفت: مردم ما از سال ۸۴ درس گرفته اند و به یاد دارند که کشور به سمت و سویی داشت پیش می رفت که هر لحظه ممکن بود سایه شوم جنگ بر کشورمان بیفتد. قنبری درباره افزایش فعالیت اتاق فکرهای که علیه دولت شکل گرفته است، گفت: جناح رقیب که تمامی ابزارها را در اختیار دارد، سعی می‌کند در چند ماه باقی مانده با افزایش سیاه‌نمایی مهم‌ترین دستاوردهای دولت را زیر سؤال ببرد. وی عنوان کرد: برجام باعث شد سایه جنگ از سر ما برداشته شود و ما را از فصل ۷ منشور شورای امنیت ملی خارج کرد.

«فتنه» همچنان ملاک بررسی صلاحیت ها در انتخابات است

کدخدایی: در بررسی صلاحیت ها، موارد مربوط به خود افراد است و نه نسبت و یا نزدیک بودنش با شخص خاصی

سخنگوی شورای نگهبان گفت: فتنه ۸۸ همچنان ملاک بررسی صلاحیت ها در انتخابات است. کدخدایی در پاسخ به این سؤال که شورای نگهبان چه برنامه‌ای برای بررسی سیاست های کلی انتخابات، ابلاغی از سوی مقام معظم رهبری دارد، اظهار کرد: از سیاست های کلی انتخابات استقبال خوبی شده و نظراتی هم به شورای نگهبان آمده و پیش‌بینی می‌شود که ظرف یکی دو هفته آینده نتایج بررسی هایمان را اعلام کنیم.

وی در بخش دیگری از سخنانش در پاسخ به این سؤال که آیا پرونده‌های نزدیکان کاندیداها می‌تواند در بررسی صلاحیت ها مد نظر قرار گیرد و آیا شورای نگهبان نیز قصد ندارد ملاک های شفافی برای بررسی صلاحیت ها مد نظر قرار دهد، گفت: ما هنوز با توجه به سیاست های کلی انتخابات، مشغول بررسی شاخص های رجل سیاسی هستیم و قصد داریم مصادیق روشن و شفافی را ارائه دهیم؛ آنچه قانون

حکم می‌کند در بررسی صلاحیت ها، موارد مربوط به خود افراد است و صلاحیت فرد بررسی می‌شود نه نسبت و یا نزدیک بودنش با شخص خاصی. بر اساس قانون، اقدامات فرد ملاک بررسی صلاحیت ها در شورای نگهبان است. کدخدایی در پاسخ به این سؤال که در برخی محافل و نیز در مجلس بعضی از افراد قصد تطهیر فتنه ۸۸ را دارند، آیا شورای نگهبان این موضوع را در بررسی صلاحیت ها مد نظر قرار می‌هد یا اینکه این موضوع فراموش شده، خاطر نشان کرد: ۹ دی پاسخی به فتنه سال ۸۸ بود که قابل فراموش شدن نیست از این رو فتنه ۸۸ در بررسی صلاحیت ها مد نظر قرار می‌گیرد.

سخنگوی شورای نگهبان در پاسخ به این سؤال که آیا برنامه‌ای در شورای نگهبان برای ثبت‌نام نکردن تعداد زیادی از کاندیداها در انتخابات ها وجود دارد یا خیر، گفت: این ضرورت است که در انتخابات ها ساز وکاری داشته باشیم که از ثبت‌نام های بی‌رویه جلوگیری کنیم این موضوع نیز مورد بررسی قرار می‌گیرد.

وی در بخش دیگری از سخنانش در پاسخ به این سؤال که نظر شورای نگهبان با توجه به بررسی طرحی در مجلس درباره حقوق های نجومی چیست، گفت: تا زمانی که مصوبه‌ای از سوی مجلس به شورای نگهبان درباره حقوق های نجومی ارسال نشود، نمی‌توانیم درباره آنها اعلام نظر کنیم و الآن هم نمی‌دانیم که مجلس چگونه مصوبه‌ای را تصویب کرده، اما اصل اینکه حقوق های نجومی در جامعه خلاف بوده، روشن است و امیدواریم که مجلس هم ساز وکارهای روشنی برای آن مد نظر قرار دهد. وی درباره منشور حقوق شهروندی نیز افزود: تا زمانی که درباره منشور حقوق شهروندی نیز مصوبه‌ای از سوی مجلس به شورای نگهبان نرسد، نمی‌توانیم درباره آن اظهار نظر کنیم.

رئوفیان: گویا میرسلیم ، باهنر ، قالیباف و جلیلی برای انتخابات ۹۶ می آیند

ابوالقاسم رئوفیان، دبیر کل حزب ایران زمین درباره گمانه زنی ها در رابطه با تعدد کاندیداهای اصولگرا در انتخابات اظهار کرد: رسما موتلفه اسلامی اعلام کرده است که میرسلیم کاندیدایش است، جبهه پیروان هم به صورت غیر رسمی سخن از محمدرضا باهنر به میان آورده است. باید منتظر بمانیم ببینیم به نتیجه می رسند یا نه. اسم قالیباف هم پیشتر از این مطرح بود، هیچ وقت هم رسما اعلام نکرد که قصد ورود به انتخابات را ندارد، از أین رو به نظر می رسد بیاید. سعید جلیلی هم احتمالا کاندیدای پایداری باشد. رئوفیان همچنین درباره رویکرد جبهه پایداری گفت: اگر می‌خواهیم به نتیجه برسیم باید دست از منافع جناحی برداریم، سهم خواهی در انتخابات ۹۴ باعث شد شکست تلخ اصولگرایان رقم بخورد، متاسفانه اکنون نیز همان رویکرد مشاهده می شود.

غرضی: سال ۹۶ خیلی متفاوت از سال ۹۲ است

سید محمد غرضی در مورد طرح کاندیداتوری برخی افراد از جمله قالیباف و جلیلی گفت: این که هر روز یک کاندیدا مطرح می شود، نشان دهنده آن است که به نتیجه نرسیده اند. این فعال سیاسی در مورد امکان اجرای استراتژی تعدد کاندیدا برای شکستن رای روحانی گفت: به نظر نمی آید مفاهیم سال ۹۲ را بتوانند به سال ۹۶ منتقل کنند. سال ۹۶ خیلی متفاوت از سال ۹۲ است.

هیچ‌کس در نظام از محاکمه سران فتنه نگرانی ندارد

لاریجانی، رئیس ستاد حقوق بشر قوه قضائیه در خصوص محاکمه موسوی و کروبی گفت: محاکمه این ها مشکلی ندارد منتهی نظام بر اساس بهترین منافع برای کشور و ملت تصمیم‌گیری می‌کند که در آن هم قانون دخیل است و هم مصلحت اندیشی. هیچ‌کس در نظام از محاکمه آنها نگرانی ندارد و ممکن است در آینده این کار صورت گیرد، منتهی مسئولان نظام بررسی می‌کنند که کدام حالت منافعش برای ملت و مملکت بیشتر است.

اصلاح طلبان مثل اصولگرایان در انتخابات ۸۴ به شکل بدی ناپختگی سیاسی کردند

ناصر ایمانی، فعال سیاسی اصولگرا در خصوص آرایش سیاسی جناح ها در انتخابات ریاست جمهوری ۹۶ گفت: متاسفانه اصلاح طلبان به شکل بدی ناپختگی سیاسی کردند و تمام آرای خود را در سبد آقای روحانی ریختند. این موضوع آسیب بزرگی را برای اصلاح طلبان به ارمغان می آورد. به این دلیل که دولت تا همین جا و در این ۴ سال هم پاسخ قابل قبولی به جامعه برای اداره کشور ندارد، چه برسد که بخواهد ۴ سال دیگر هم پشت سر بگذارد. تمامی نواقصی که این دولت داشته است، به پای اصلاح طلبان نوشته می شود. ای کاش اصلاح طلبان حداقل حمایت مشروط از روحانی می کردند نه حمایت مطلق. اصلاح طلبان حمایت مطلق از آقای روحانی کردند، بنابراین همان بلایی که در دور اول آقای احمدی نژاد سر اصولگرایان، با حمایت مطلق از احمدی نژاد آمد، بر سر اصلاح طلبان و روحانی خواهد آمد. لذا این موضوع ناپختگی سیاسی اصلاح طلبان را نشان می دهد. اصولگرایان هم در هر صورت در انتخابات ۹۶ کاندیدا خواهند داشت و ساز و کار کلی خود را شکل می دهند تا با وحدت بیایند.

ترامپ هم می خواهد با روسیه رفیق شود هم با ایران همچنان دشمنی کند

نشنال نوشت: یکی از مشخصات سیاست خارجی ترامپ این است که او قطعا به دنبال ساختن روابط نزدیک با روسیه خواهد بود و به دشمنی و خصومت هایی که روابط باراک اوباما با پوتین را شکل می داد پایان خواهد داد. دیگر مساله این است که آمریکا خود را علیه ایران و تعاملات جدید دیپلماتیک با تهران در زمان اوباما نشان خواهد داد. در خاورمیانه این دو سیاست در حقیقت در تناقض با روابط نزدیک ایران و روسیه و کارهای مشترک این دو در خاورمیانه است. برای ترامپ ایجاد تعادل بین روابط گرم تر با مسکو و دشمنی بیشتر با تهران یکی از بزرگترین چالش های پیش روی دولت اوست. این تناقضات در سوریه جایی که ایران و روسیه از دولت بشار اسد حمایت می کنند، روشن تر است. با این حال دخالت های مسکو در سوریه از کمک به ایران و دوستانش و نایبان این کشور در سوریه فراتر است. نشانه هایی از روابط نزدیک تر بین ایران و روسیه و همکاری های نزدیک تر دیده می شود. ترامپ قول داده که سیاست های اوباما در حمایت از شورشی های سوری را از هم بپاشد، اما با این کار ترامپ آمریکا را از لحاظ تاکتیکی در کنار ایران و نایبان این کشور یعنی حزب ا... و شبه نظامیان شیعه قرار خواهد داد.

عکس روز برگزاری موسیقی آواهای حماسی با عنوان حماسه آوا در استان عکس: گرگی

مطمئن ، راحت و ارزان سفر کنید

دو مسیره ۱۶۵۰۰۰ تومان
یک مسیره از ۱۷۵۰۰۰ تومان
خرید آنلاین بلیت : sayeseyr.ir
۳۲۲۲۸۸۰۰ _ ۳۲۲۳۳۰۹۰ _ ۳۲۴۴۴۱۲۷

به‌اطلاع نیکوکاران ارجمند می رساند:
موسسه خیریه
مهـــرماندگـــار
به منظور نگهداری فرزندان بی سرپرست و بدسرپرست ۶-۳ سال به ساختمانی مناسب ترجیحا محدوده خیابان توحید نیازمند می باشد.
لطفا با شماره های
۰۹۳۷۰۳۷۱۱۳۳ - ۳۲۲۱۱۸۲۶
تماس حاصل فرمایید.

قانون آگهی وتبلیغات
رویاپردازان
مجری انحصاری تبلیغات فرودگاه بین المللی بیرجند
مجری تبلیغات محیطی در سراسر کشور
تولید و وارد کننده انواع هدایای تبلیغاتی
آدرس:بیرجند-بلوارمعلم-حاشیه خیابان فردوسی-طبقه فوقانی کافی نت دانشجو
۰۹۱۵ ۱۶۱ ۳۶۸۰ - ۳۲۴ ۲۰ ۳۰ ۱

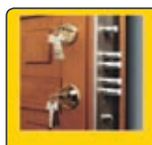
نـــوژن ارائه دهنده انواع درب های ساختمان:
فروش ویژه درب ضد سرقت با تخفیف فوق العاده
اقساط ۱۲ ماهـــه ویژه فرهنگیان شاغل و بازنشسته عزیز استان
«بدون ضامن و پیش پرداخت» به مدت محدود
خیابان ۱۵ خرداد حدفاصل پاسداران و میدان ۷ تیر تلفکس: ۳۲۴۴۰۱۹۹-۰۵۶ ۰۹۱۵۱۶۰۲۶۵۹ نصر آبادی

PREMIUM BOND
همراه با
۱۵ سال ضمانت کتبی کارخانه
فروش ویژه آلومینیوم نما
به قیمت کارخانه
بیرجند : خیابان ارتش - جنب قالی سلیمان
۰۹۱۵ ۵۶۲ ۶۱۱۹ - ۰۹۱۵ ۵۶۱ ۸۴۱۶ آذری

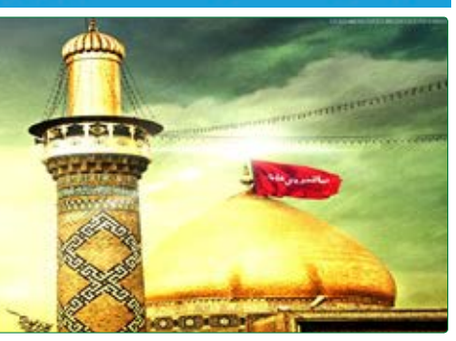
هر که دارد هوس کربُ‌بلا بسم ا...
ثبت نام کربلا هوایی به صورت محدود
تاریخ اعزام: ۹۵/۱۰/۲۵
شرکت خدمات زیارتی بیرجند تنعیم
آدرس: خیابان جمهوری اسلامی ۲۱- جنب بانک رسالت
تلفن: ۳۲۲۲۲۲۶۵ - ۳۲۲۲۶۷۴۹

فروش ویژه
پروژه ۱۰۲ واحدی
مسکونی سپهر
دارای وام ۱۸ میلیون تومانی بلندمدت ۴ درصد
پرداخت نقدی = ۲۰ درصد تخفیف
فروش اقساطی بدون پیش پرداخت ۳۶ ماهه
دارای عرصه ملکی ذکر شده در سند قابل انتقال به خریدار
امتیاز ویژه : در مجموعه های ۳ واحدی از متراژ ۴۵ تا ۱۱۰ متر تک و دوخوابه
سازمان فروش
۳۲۴۲۴۹۳۰
۳۲۴۲۴۹۲۷
۳۲۴۲۱۶۰۹
۳۲۴۳۲۳۶۵
۵۸۳۲۰۲۶۵

بهترین سرمایه گذاری روی زمین ، زمین است !
سرمایه گذاری ، پرداخت آسان ، کلیدفانه
آدرس شرکت : خیابان مدرس ، نواب صفوی شرقی ، پلاک ۵۶ فکس : ۳۲۴۴۸۱۹۴

آوای خراسان جنوبی

ویژه‌نامه نیازمندی های

پنجشنبه ۹۵/۱۰/۱۲ شماره ۳۶۸۶ رایگان

واحد بازرگانی نیازمندی های آوا ۰۹۱۵۳۶۳۷۰۸۵

جشنواره فروش همراه با جوایز ارزنده
در فروشگاههای نیاتل و آریا تله کام

همراه با جوایز ارزنده

۱ دستگاه خودرو پراید

۱۰۰ دستگاه اسپیکر بلوتوث

۵۰ عدد هدست

۵۰ عدد پاوربانک

۲۰۰ عدد سیم کارت ایرانسل

۲۰ دستگاه تلفن همراه

۲۰ دستگاه تبلت

اهداء جوایز به شرح ذیل:

۴۰۰ هزار تومان الی ۹۰۰ هزار تومان یک کارت

از ۹۰۰ هزار تومان الی ۱۸۰۰ هزار تومان دو کارت

۱۸۰۰ هزار تومان به بالا سه کارت

آریاتله کام

نیاتل

نیاتل: بیرجند - میدان شهدا تلفن : ۳۲۲۳۵۲۴۴

آریا تله کام : بیرجند - بین حکیم نزاری ۶ و ۸ تلفن:۳۲۲۳۲۵۰۰

مرکز ماشین های اداری صحرانورد

SHARP
TOSHIBA
brother
SAMSUNG
hp

تنها نماینده رسمی ماشین های اداری شارپ در خراسان جنوبی

فروش و خدمات پس از فروش فتوکپی، حساب، فاکس، پرینتر، دیتاپروژکتور و ... مواد مصرفی

با بیش از ۳۰ سال سابقه کار در خراسان جنوبی

نشانی: بیرجند، انتهای خیابان غفاری، بین نسرین و نجات، جنب سرپرستی بانک رفاه، داخل زیرزمین

فروشگاه: ۳۲۳۴۵۵۱۰ / کارگاه: ۳۲۳۴۵۴۱۰

همراه بخش فروش: ۰۹۱۵۱۶۱۱۴۳۸ همراه بخش خدمات: ۰۹۱۵۸۶۶۱۷۲۰

فروشگاه خواجوی

فروش آبشیرین کن های خانگی

(تایوان و ایتالیایی) اقساط (۶ تا ۱۰ماهه)

نصب و خدمات و یک سری فیلتر رایگان

۲۰ ماه گارانتی(۶ ماه گارانتی تعویض کامل)

آدرس: خیابان فردوسی - نبش حافظ

۳۲۴۲۱۶۳۳ -۰۹۱۵۵۴۳۸۷۶۰

کاشی و سرامیک نگین شرق (نیک اختر) شعبه بیرجند

ما مدعی هستیم که از همه ارزانتر می دهیم

فقط با یک تماس، قیمت ها را از ما بخواهید

گرانیت کالیبره شده نانو، ضدخش ۶۰*۶۰ فقط ۱۴۵۰۰ تومان

فلکه نعلبکی، به سمت بلوارسجاد، سمت چپ

تلفکس: ۳۲ ۴۰ ۱۰۰۶ همراه: ۰۹۱۵ ۹۶۱ ۲۳۰۰

فروش با اقساط یک ساله

بلوار سجاد — گلستان — مسجدتوحید — فلکه نعلبکی — نگین شرق — بلوار سجاد

حاجی پور گروه خودرویی ۳۱۰۲

طرح اجرای سرویس زمستانه محصولات ایران خودرو

بازدید رایگان، تنظیم موتور با دستگاه عیب یاب، بازدید سیالات مصرفی و ضد یخ، صافی هوا، فیلتر تهویه کابین، تسمه ها، شیلنگ های آب و روغن، تیغه برف پاک کن، سیستم گرمایش خودرو و سیستم ترمز

آب رادیاتور و شیشه شور رایگان

۱۰ درصد تخفیف اجرت تعمیرات و سرویس ها

۱۰ درصد تخفیف روغن و ضد یخ

فقط در نمایندگی ۳۱۰۲ حاجی پور

تاریخ: ۹۵/۱۰/۵ الی ۹۵/۱۰/۱۲

آدرس: بیرجند- بلوار مسافر- میدان قائم- سایت کارگاهی

تلفن: ۳۱۴۰۰ / ۲-۳۲۳۳۸۴۲۰

نیازمندی های روزنامه آوا

۲

سامانه پیامکی روزنامه

۳۰۰۰۲۷۲۴۲۴

املاک و مستغلات

منزل فروشی امیرآباد-امام علی یا معاوضه با ملک داخل شهر و خودرو ۶۰ میلیون - ۰۹۱۵۱۶۰۳۱۶۷

دو قطعه زمین ۵۰۰ سهم در حاجی آباد بیرجنداز پلاک ۱۸۳۱اصلی فروش ومعاوضه با خودرو ۰۹۱۵۵۶۱۸۸۱۶

نیازمندواحدجدیدسازدو خواب باتراس وساختمان شلوغ نباشه وجنوب شهر -شماره تماس ۰۹۱۵۶۵۵۶۷۸۰

منزل فروشی امیراباد ۶۰ م یا معاوضه با ملک داخل شهر و خودرو-شماره تماس ۰۹۱۵۱۶۰۳۱۶۷

واحد آپارتمان-۷۵ متری - فول امکانات واقع در نرجس ۴ - هم فروش و هم اجاره. فی توافقی-۰۹۱۵۳۶۱۰۲۸۵

خریدار منزل ویلایی نقلی شمالی، محدوده مفتح، نبوت، توحید، سجاد، طالقانی، ۰۹۹۰۹۸۱۱۸۰۲

فروش منزل ویلایی واقع در موسی بن جعفر نوساز ۱۰۰ متر -شماره تماس ۰۹۳۳۳۴۷۹۱۰۷

واگذاری یک کارگاه تولیدی با تمام امکانات یا معاوضه با خودرو فروش تضمینی ۰۹۱۵۷۲۰۲۰۲۵

منزل فروشی چهکند اسکلت فلز ۱۳۴ متر زمین ۱۰۴ متر زیر بنا شیک ۰۹۱۵۷۲۳۴۷۰۶

فروش امتیاز آپارتمان ۱۳۰ متری از پروژه نگین معصومیه در ضمن با ماشین هم معاوضه می شود ۰۹۱۹۵۶۰۵۸۷۸

فروش سوپر پروتئینی با موقعیت عالی به علت تغییر شغل واقع در خیابان طالقانی. ۰۹۹۰۵۶۲۲۷۶۷

امتیازبسیجیان ۱۲۰متری خریداریم شماره تماس ۰۹۱۵۳۶۱۰۱۲۸

فروش منزل ویلایی ۱۰۰ متر، سند، تازه ساز درجمهوری ۳۲ و یا معاوضه با ملک کارگاهی. ۰۹۳۹۷۴۱۰۲۰۱

آپارتمان ۷۵ متری بین نرجس ۲ و ۴ - ۲ خواب شیک فروش یامعاوضه بامنزل ویلایی ۰۹۱۵۹۶۲۸۹۵۶

منزل فروشی معلم ۱۴ جنوبی حدود ۵۰۰ متر شماره تماس ۰۹۱۵۳۶۱۰۱۲۸

فروشی از ۲ طبقه های ساخت تعاونی مسکن شماره یک ناجا مهر شهر فی ۸۷ میلیون ۰۹۱۵۶۶۳۵۰۷۲

یک واحد آپارتمان در جوادیه با کلیه امکانات به فروش می رسد. ۰۹۱۵۱۶۳۳۰۵۴

خریدار منزل ویلایی در سجادشهر تا ۲۰۰ میلیون. شماره تماس ۰۹۱۵۳۶۳۹۳۲۴

زمین فروشی ورودی خراشاد چشم انداز عالی سندثبتی قیمت سی م ۰۹۳۹۵۶۱۴۲۲۰

سوله فروشی شهرک صنعتی بیرجند شماره تماس ۰۹۱۵۳۶۳۹۳۲۴

زمین دیمزار دشت بجد متری ۲۸۰۰ تومن قطعات یک هکتاری کل ملک ۳ هکتار ۰۹۱۵۶۶۶۹۰۵۰

منزل توحید ۳۸ شمالی ۲۵۰ متر بنا ۱۷۰ فروشی ۳۷۵ - شماره تماس ۰۹۱۵۵۶۱۶۵۹۸

باغ منزل فروشی درروستای بازدید مود فول شیک وباغ دیوار و امتیازات. ۲۸۰ م ت. ۰۹۱۵۵۶۱۶۵۹۸

باغی در آرین شهر به مساحت ۵ هزار مترمربع باانواع درخت ۰۹۱۵۷۲۱۳۴۹۲

زمین حاجی آباد امام علی ۱۷۰ مترجنوبی سند، پروانه-شماره تماس ۰۹۱۵۱۶۱۱۵۱۶

زمین فروشی مدرس ۴۵ شمالی ۲۵۰ متر شماره تماس ۰۹۱۵۳۶۱۰۱۲۸

فروش ده هزار متر زمین با چهارصد درخت زرشک ودو ساعت در آرین شهر-شماره تماس: ۰۹۱۵۱۶۱۳۸۹۹

مسکن مهر خیابان شرافت از دو طبقه های بنیاد شهید همکف فول فی ۵۶ - ۰۹۱۵۳۶۲۴۷۲۳

فروش منزل ویلایی دستگرد در دو طبقه پایین زیربنا ۵۰ متر بالا ۴۰ زمین ۷۵ متر فول ۰۹۱۵۹۶۵۰۴۳۳

فروش فوق العاده خانه ویلایی ۲ طبقه نوساز شیک و مهندسی ساز مهر شهر زیر قیمت ۰۹۱۵۵۳۳۱۲۸۶

زمین فروشی چهکند فاز جدید ۱۶۲ مترزمین اسکلت دو طبقه اجرا شده، هر طبقه صد متر. ۰۹۱۵۶۶۶۷۶۴۸

منزل فروشی مهرشهر ولی عصر ۲۶ فرعی دوم منزل دوم سمت راست ۰۹۱۵۱۶۳۷۹۹۰

مسکن مهر طبقه دوم از دو طبقه های پیلوت دار مهر شهر خیابان سلمان فول ۰۹۱۵۳۶۲۴۷۲۳

واحد فروشی ۱۴۰ متری در معلم ۶۰. طبقه هم کف.فول. سه واحدی.شمالی ۲۳۰م ۰۹۱۵۱۶۰۵۲۴۹

چشمه‌دربست ۵۲۰۰ مترانواع میوه منطقه امیرشاه فوری شماره تماس ۰۹۱۵۲۶۶۱۲۱۰

فروش یک دربند مغازه تجاری ۱۸ متر خیابان دولت - شماره تماس ۰۹۱۵۵۶۲۴۵۳۹

فروشی منزل ویلایی ۲۶۰ متری سجادشهر خیابان هاجرشرقی فی توافقی تلفن ۰۹۱۵۵۶۱۴۱۳۴

زمین فروشی معاوضه شهرک بجد شماره تماس ۰۹۱۰۵۴۶۲۱۳۷

فروش منزل دونبش ۱۶۰ متر زمین واقع در حسین اباد سادات-شماره تماس ۰۹۹۰۵۶۳۷۹۴۶

فروش زمین مسکونی شمالی ۱۵۰ متردهنه ۱۰ جواز ساخت دوطبقه در خوسف ۰۹۱۵۸۱۹۱۲۵۳ - ۱۸/۵۰۰

فروشی ۲۴۰ مترزمین مزروعی مشهد، زمین های سپاه، آینده دار، ۱۶م فی ۰۹۱۵۷۲۰۲۵۷۵

زمینی حدود ۳۳۰ متر مسکونی در روستای میرعلی متری ۸۵ هزارت با سند - ۰۹۱۵۵۶۵۸۱۴۵

بازرگانی باتری پارسیان (حاجیان)

نمایندگی انحصاری باتری های (صبا، اسپیدر، ریبال، گلوبال)
در شرق کشور

دفتر مرکزی: چهارراه جوادیه، نبش شهید فهمیده یک، باتری پارسیان

شعبه یک: میدان آزادی، نبش چهار راه جوادیه، فروشگاه باتری ایران. ۰۹۱۵۳۶۱۸۸۰۲

شیشه اتومبیل خراشادی

ترمیم، سنگ خوردگی، ترک

بیرجند: نبش پاسداران ۶ ☎ ۰۹۰۳۵۶۱۱۰۱۲

پیتزا ساندویچ اسماعیل زاده

پیتزا فقط ۶۰۰۰ تومان (نوشابه و سس رایگان)

سفارش ساندویچ و پیتزا از ما یک هدیه دریافت کنید.

صیاد شیرازی– واحد ۹۰ ۰۹۱۵۷۰۱۴۲۹۲ – ۳۲۲۳۶۳۵۱

رستوران و تالار سیمرغ

نهار و شام همه روز ۱۱ ظهر تا ۱۱ شب

ظرفیت ۸۰۰ نفر

آماده پذیرایی از جلسات عروسی و میهمانی های شما
بدون ورودی و هزینه پذیرایی می باشیم.

معلم ۳۶/۱ – جنب باشگاه ورزشی مالک اشتر

تلفن رزرو: ۳۲۴۴۴۰۴۸ – ۰۹۱۵۸۶۰۹۶۶۱

مبل کیان

فروش ویژه افتتاحیه ۷٪ تخفیف نقدی

* نمایندگی انحصاری مبلمان تختخواب شو نیسا (ترک)
* نمایندگی انحصاری مبل حدیث (تهران)
* نمایندگی انحصاری مبل صابری (تهران)
* نمایندگی انحصاری تشک پرهام

طرح تقدیر

با خرید یک دست مبل و معرفی ۲ خریدار دیگر و همراهی شان به پاس تقدیر و تشکر هدیه ای به ارزش ۲/۰۰۰/۰۰۰ (دو میلیون ریال) به انتخاب خود از مبل کیان دریافت نمایید، ضمنا با خرید هر عدد تشک به قیمت کارخانه یک عدد بالش پرهام هدیه بگیرید

لیست هدایا

تخت، کمد، مبل کودک، روتختی و بالش، میز تحریر کودک، آباژور، ویترین، جلومبلی

آدرس: بیرجند– خیابان محلاتی – تقاطع ۲۲ بهمن – مبل کیان

تلفن: ۳۲۴۴۶۹۸۰ – ۰۹۱۵۳۶۱۲۳۰۱ – کیانی

منزل مسکونی فروشی واقع در روستای کوشه سفلی از توابع خوسف در حد سفت کاری- ۰۹۱۵۱۶۰۳۰۷۳

مجتمع مسکونی سه واحدی در مفتح هفت پلاک ۱۴۹. بصورت تکی نیز بفروش میرسد. ۰۹۱۵۱۶۰۳۰۷۳

فروش منزل ویلایی مهرشهر دو طبقه مستقل و مجزا دو نبش شیک و تازه ساز - ۰۹۳۷۰۲۳۵۸۳۵

آپارتمان فروشی سایت اداری فول امکانات فی ۷۵ میلیون تومان-شماره تماس ۰۹۱۵۷۴۰۵۳۰۴

زمین‌فروشی‌دهلکوو شمس‌آباد- شماره‌تماس ۰۹۱۵۸۶۳۵۵۴۹

منزل فروشی شمس آباد دو نبش دو طبقه سند شش دانگ - شماره تماس ۰۹۱۵۹۶۱۱۵۵۷

زمین حاجی اباد ۱۷۰ متر با سند و پروانه ساخت شماره‌تماس ۰۹۱۵۱۶۱۱۵۱۶

رهن و اجاره

مغازه اجاره ای، برق سه فاز مناسب کارگاه، ۴۶ متر ۲۲۰ تومان، حاشیه‌بقیة الله- ۰۹۱۰۵۰۹۰۳۲۱

مغازه تجاری نبش نارون، ۸ با امکانات کامل متراژ ۳۱ متر پنج م رهن دوبست اجاره ۰۹۱۵۱۶۰۶۱۱۴

مورد اجاره یک خواب، ۱ م رهن ۲۰۰ اجاره، عدل. شماره تماس ۰۹۱۵۱۶۳۸۹۰۶

آپارتمان سپیده ۵ بلوک ۳ متراژ ۸۵ مفید امکانات کامل رهن و اجاره ۳۸۰ - ۰۹۱۵۵۶۱۶۵۹۸

مصالح ساختمانی با ۸ سال سابقه به اجاره واگذار میشود.شماره تماس ۰۹۱۵۹۶۴۵۸۸۰

یک دربند مغازه به متراژ ۵۰ متر ، جهت انباربه اجاره داده می شود. بین فتح ۱و ۳. ۰۹۱۵۹۶۲۵۰۷۸

سوییت واقع در غفاری ۲۸ پلاک ۱۹ به اجاره داده می شود. شماره تماس ۰۹۱۵۵۶۴۳۰۲۴

یکباب مغازه در حاشیه خیابان غفاری بین ۱و۳ به متراژ ۲۰ متر بابالکن. آماده رهن واجاره. ۰۹۱۵۳۶۳۳۵۶۹

مغازه تجاری نبش نارون ۸ به متراژ ۳۱ متر پنج م رهن دویست کرایه امکانات کامل. ۰۹۱۵۱۶۰۶۱۱۴

رهن واجاره دفتر کار واقع درمجتمع تجاری انتهای پاسداران ۱۰۰ متری ۰۹۱۵۵۶۱۸۷۲۲

مغازه به اجاره داده میشود روبرو مصلی ۴۰۰ اجاره ۴ میلیون رهن. ۰۹۰۳۸۱۳۰۴۳۷

زیرزمین ۴۰ متر فول با امکانات درچهارراه دوم توحیدبه اجاره ورهن داده میشود. ۰۹۳۳۹۰۹۸۱۳۸

اجاره اتاق ۱۸ متر آشپزخانه ۱۲ متر. شماره تماس ۰۹۱۵۶۶۶۵۹۷۹

انباری برای سوپر پوشاک وسایل سبک سجاد شهر یک میلیون پیش ۱۲۰ اجاره- ۰۹۱۵۱۶۰۱۹۸۲

انباری تجاری زیرزمین به مساحت ۴۰ متر در جمهوری ۱۴ یامطهری ۳ اجاره داده می شود. ۰۹۱۵۹۶۱۰۸۷۱

نیازمندیک واحدآپارتمان درسجادشهر ۲۷۰ت کرایه. شماره تماس ۰۹۳۶۹۲۴۳۷۵۵

لوازم منزل

فروش کمدلباس و دراور. شماره تماس ۰۹۱۵۸۶۳۰۰۲۵

بخاری نفتی پلار فروشی شماره تماس ۰۹۱۵۱۶۰۱۷۷۴

فروش، یک دست مبل ۷ نفره ۳۵۰۰۰۰ ت، یک گاز ۵ شعله ۲۰۰۰۰۰ ت ۰۹۱۵۰۹۱۸۲۷۲

آبکرمکن B3215i دیواری برقی درحدنو به فروش میرسد. ۰۹۳۳۹۰۹۸۱۳۸

ضبط ۳ دیسک تصویری-سه پایه دوربین- جاروشارژی ۰۹۱۵۳۶۳۸۹۶۳

نیازمندی های روزنامه آوا

۳

سامانه پیامکی روزنامه

۳۰۰۰۲۷۲۴۲۴

خریدارتلویزیون ال ای دی ۴۲ به بالا- شماره تماس ۰۹۳۶۲۵۷۶۶۴۲

فروش یخچال فریزر نو ۱۲ فوتی سلن صدفی ازبازار ۲۰۰ تومان پایین تر ۰۹۳۳۹۰۹۸۱۳۸

فروش دو عدد بخاری کازی به قیمت یک بخاری- شماره تماس ۰۹۳۹۳۰۹۸۲۳۳

میز ال سی دی بطول یک متر+عرض ۴۲ سانتیمترشماره تماس ۰۹۳۰۵۵۸۴۴۲۱

خودرو پراید

۱۴۱ سفید مدل ۹۰ دوگانه دوگلگیر عقب رنگ بیمه تخفیف بیمه ۵ سال لاستیک نو فی ۱۳ م ۰۹۱۵۷۲۳۴۲۷۴

پراید مدل ۸۶ دو گانه کارخانه رنگ سفید لاستیکهانوبیمه تابرج ۳ عالی فی ۱۳۰۰ ۰۹۱۵۸۶۱۱۶۵۵

ماشین پرایدخاکستری مدل ۷۶ بی رنگ ده سال تخفیف بیمه قیمت ۶م ۰۹۳۹۵۲۷۴۳۹۷

خریدار پراید ۸۷تا۸۹ سفید تمیز شماره تماس ۰۹۱۵۷۲۰۱۶۷۳

پراید ۹۱ بدون رنگ خانگی دوگانه بیمه تا تیر فی ۱۶۳۰۰ تومان - ۰۹۱۵۲۶۵۸۴۸۷

پرایدمدل ۸۰ سبزیشمی دورنگ فوق العاده تمیز ۰۹۱۵۹۶۴۶۶۴۲معاوضه هم میشود

پراید ۸۵ دوگانه چهار تیکه رنگ شاسی سالم فی ۹/۷۰۰ ۰۹۳۰۲۴۷۴۹۳۴

پرایدمدل ۸۴ بیمه نه ماه تخفیف یازده سال رنگ عنابی یک در رنگ فی ۹ م نقد ۰۹۱۵۱۶۰۸۰۳۹

نیازمندی های روزنامه آوا

۴

سامانه پیامکی روزنامه

۳۰۰۰۲۷۲۴۲۴

وانت مدل ۸۹ فروشی بیمه یکسال تک گانه لاستیک نو- ۰۹۹۰۸۶۳۸۳۲۴

تعدادی راننده با ماشین مدل بالا و تمام وقت جهت کار در آژانس نیازمندیم. ۰۹۳۹۵۶۱۹۰۷۲

خریدار پیکان در حدود ۲ میلیون ریال- شماره تماس ۰۹۳۳۴۸۱۸۸۶۴

نیازمندیم به یک نفرجهت شراکت برای اجاره ی ساندویچی ۰۹۳۸۴۰۸۷۲۵۸

خودرو پژو

جک S5 اتومات صفر- شماره تماس ۰۹۱۵۱۶۰۹۸۸۷

آماده پخش تراکت تبلیغاتی، تضمینی شماره تماس ۰۹۰۳۱۷۷۳۰۴۷

آردی یشمی مدل۸۲ فنی عالی بیمه و لاستیک کامل بیمه فی ۶/۲۰۰- ۰۹۱۵۸۱۹۱۲۵۳

رایانه و همراه

آگهی های متفرقه

پژو ۴۰۵ مشکی مدل ۸۲ دوگانه LPG ق ۸/۸۰۰ - شماره تماس ۰۹۰۳۳۵۴۱۳۲۰

فروش خطوط: ۰۹۱۵۱۶۱۳۳۳۶ ۰۹۱۵۱۶۱۴۱۲۵ شماره‌تماس:۰۹۱۵۵۶۱۶۱۶۱

فروش یک تاکسی متر توافقی شماره تماس ۰۹۱۵۷۷۱۰۵۵۱

پژو۴۰۵ مدل۸۴. قیمت۱۱و۶۰۰ - شماره تماس ۰۹۱۵۵۶۱۵۹۶۸

خریدار گوشی سامسونگ لمسی تمیز و سالم هستم شماره تماس ۰۹۳۹۷۴۱۰۲۰۱

فروش کلیه لوازم کبابی و جگرکی (در حد نو و یکسال کار) یا معاوضه با ماشین. ۰۹۱۵۱۶۰۶۹۳۴

خودرو متفرقه

تبلت۲ سیم کارت آیلایف،3G،حافظه ۸ ،کم کار ۲۲۰ تومان۰۹۱۵۳۶۳۸۹۶۳

دستگاه کمپرسورباد ۱۰لیتری خریدارم. شماره تماس ۰۹۱۵۱۶۰۲۶۵۸

وانت پیکان مدل ۸۰ بیمه۶ ماه.لاستیک پهن دوگانه فنی سالم .فی ۵,۷۰۰- ۰۹۹۰۴۸۵۸۸۷۵

فروش نوکیا۵۱۳۰اصل کارتن وشارژر فقط ۷۰هزارتومان ۰۹۱۵۸۶۲۷۸۴۴

فروش‌مرغداری۱۵هزاری‌با امکانات‌درحال‌کار،۳۵۰میلیون، زمین‌کشاورزی‌و- ۰۹۱۵۶۷۰۰۵۲۰

دوو آسپرو تمیز بدون رنگ سالم مدل ۹۳ فروش یا معاوضه وانت مدل بالا ۰۹۱۵۲۶۶۱۲۱۰

فروش خطوط: ۰۹۱۵۱۶۱۴۳۲۲ ۰۹۱۵۱۶۱۳۹۸۳ شماره‌تماس:۰۹۱۵۵۶۱۶۱۶۱

فروش رستوران فعال، با تجهیزات کامل ودکور مناسب. فقط پیامک ۰۹۳۸۰۶۸۸۴۸۴

فروش ام وی ام ۵۵۰ اتومات مشکی مدل ۹۵ - شماره تماس ۰۹۱۵۱۶۰۷۰۳۰

گوشی هاوایی U۵۶۰ دوسیم تمیز و سالم ۲۰۰ تومان فقط نقد فروشی ۰۹۰۳۸۲۷۷۵۷۷

تخم اسپس (بذرینجه)فروشی شماره تماس ۰۹۱۵۸۶۴۵۱۵۶

ژیان اسقاطی خریدارم قیمت مناسب- شماره تماس ۰۹۱۵۷۹۲۱۷۷۸

گوشی اس تری مینی فقط مقداری رنگ رفتگی دارد با باتری ضعیف ۱۸۰۰۰۰- ۰۹۱۵۶۵۵۶۷۸۰

یک دستگاه موتورجوش موزا با روشنایی برق کم کار به فروش میرسد. ۰۹۱۵۵۶۱۵۷۸۶

خریدارپیکان وانت دوگانه کارخانه تمیزنقدی خریدارم شماره تماس ۰۹۱۵۶۶۵۳۷۷۵

فروش خطوط: ۰۹۱۵۱۶۱۳۹۵۳ ۰۹۱۵۱۶۱۵۱۸۹ شماره‌تماس:۰۹۱۵۵۶۱۶۱۶۱

آماده فروش یکسری وسایل فلزی کابینت با قیمت خوب ۰۹۳۷۸۴۰۰۴۵۴

پیکان سواری سالم مدل ۸۱ تا ۸۳ خریدارم شماره تماس ۰۹۱۵۹۶۱۹۳۰۵

پلی استیشن یک بادسته یکی و تعدادی بازی ۴۰۰۰۰ ۰۹۱۵۶۵۵۶۷۸۰

فروش یک دیفرانسیل پیکان وانت ودستگاه جوش معیوب ویا معاوضه با کابینت یا لوازم منزل ۰۹۹۰۳۱۸۸۹۲۹

تیبا هاچ بک ۹۳ بیمه۶ لاستیک خارجی سفید کاپوت عوض ۲۲۲۰۰ ت۰۹۱۵۶۰۴۲۴۰۲

جویای کار

خریدارلوازم ارایشگاه مردانه - دکور وغیره... شماره تماس ۰۹۱۵۹۶۲۵۶۰۱

زانتیا ۸۸ سفید خوش رخ فروش یا معاوضه، تقریبا تمام رنگ ۳۰ م- ۰۹۳۶۴۶۵۱۶۰۶

یک نیروی ماهربه کارواش نیازمندیم. شماره تماس ۰۹۳۶۸۶۰۴۷۸۳

فروش سپر جلو ۱۳۲ - رنگ سفید شماره تماس ۰۹۱۵۱۶۰۴۸۱۵

فروش تابلوفرش (نقد و اقساط)

ثرنج

- فروش نخ و نقشه اصل تبریز باضمانت خرید
- فروش دار و ابزار بافت باکیفیت و قیمت مناسب
- پرداخت برجسته تبریز با کیفیت عالی و قیمت رقابتی
- جذب بافندگان تابلو فرش حرفه ای با حمایت مستمر

آموزشگاه تابلو فرش

با ۱۰ سال تجربه در خدمت شماهنرمندان

۵۰٪ تخفیف در ثبت نام هنرجو

تقاطع معلم و محلاتی، روبروی بستنی غدیر قادر

مدیریت : آریان ۳۲۴۵۱۰۱۶ - ۰۹۱۵۳۶۲۰۴۰۰

۱۵٪ تخفیف به مناسبت ولادت حضرت رسول اکرم به مدت یک ماه ویژه عروس خانم ها و همراه

سالن زیبایی الهه

مرکز تخصصی و VIP عروس

ارائه کلیه خدمات زیبایی و پوست

خدمات ویژه عروس:

مشاوره رایگان و تخصصی قبل از آرایش

خدمات VIP عروس

گریم تخصصی ۲۴ ساعته با برندهای معروف آمریکایی

پاکسازی و زیبایی پوست

خدمات فوق تخصصی رنگ:

مش، لایت، دکاپاژ

هیرکات و کوتاهی، براشینگ مجلسی

دکلره و لایت های فانتزی

تتو و هاشور وکاشت ناخن

دارای گواهینامه بین المللی از انستیتو زیبایی امارات

دارای گواهینامه بین المللی گریم سینمایی

زیر نظر اساتید برتر دانشگاه هنرهای زیبایی تهران وانجمن گریم سینمای ایران

بیرجند، انتهای خیابان مدرس، نبش مدرس ۶۷

بالاتر از میدان جماران، مجتمع ارم، بلوک سه، طبقه اول

056-32423500

09307521212

ساعت کار: صبح ها: ۹ الی ۱۳ عصرها: ۱۷ الی ۲۱

به قیمت درب کارخانه

نمایندگی انحصاری

رویال آسایش

ارائه کننده انواع تشک های طبی

فنری و بیمارستانی دارای استاندارد ملی

گارانتی از ۱ سال تا ۱۲ سال

آماده همکاری با تمام ارگان های دولتی و خصوصی

شرایط فروش عالی با روزی ۳۳۰۰ تومان

با خرید نقدی از ۱۰٪ تخفیف برخوردار شوید

خیابان ارتش حد فاصل خیابان عدل و معلم

۰۹۱۵۵۶۰۰۸۵۰ (جبروتی)

www.amlakasemam.com

www.amlakasemam.ir

املاک آسمان

زمین ۲۶۲ متر ،عدالت، با پروانه، ۵۱۰ میلیون، موقعیت عالی برای ساخت

پیش فروش آپارتمان ۱۶۰ متری، عدالت با حداقل پیش پرداخت و معاوضه و بهترین شرایط فروش

آپارتمان ۱۰۰ متری، شیک، بالای مغازه مدرس ۶۹، تخلیه سند آزاد ،معاوضه با زمین در سراب، ۱۶۰ میلیون

آپارتمان ۱۳۰ متری، ۳ خواب، فول امکانات، مدرس، ۱۷۰ نقد ۴۰ وام مسکن

آپارتمان ۱۶۰ متری، ۳ خواب فول، امکانات مدرس، ۲۸۰ میلیون ۵ واحدی معاوضه با کوچکتر

۲۵۰ متر زمین، ٤ طبقه پروانه، توحید جنوبی، ٤۰۰ میلیون فروش - مشارکت در ساخت

۸۵ متری، شیک نارنج، ۷۵ میلیون نقد، ۳۰ وام، فول امکانات

ویلایی شیک ،سراب، ۲۷۰ متر زمین، ۱۶۰ متر بنا معاوضه با آپارتمان ۳۰۰ میلیون

مجتمع آسمان ۲ درحال گچ ٤۰ نقد، ٤۰ قسط ۵۰ وام مسکن، فروش یا معاوضه

مجتمع آسمان ٤، مشارکت، فروش و معاوضه ۶ میلیون ثبت نام، ۳۰ میلیون سهم زمین

آپارتمان ۷۵ متری، رسالت، تمیز، ۱۱۰ میلیون، فروش نقد

آپارتمان ۷۵ متری پاسداران، بسیار شیک، ۱۱۰ میلیون، فروش نقد

مدرس ۵، چهار راه دوم، ۸۵ متری تمیز و مرتب، سند آزاد تخلیه، ۱۰۵ میلیون

مدرس، ۲۰ متری دوم غربی بین نواب ۱ و ۳

تلفن: ۳۲۲۳۱۷۷۲-۳