جناب سرهنگ حسن حمیدیان فر

انتصاب بجا و شایسته جنابعالی را به عنوان

مدیرعامل شرکت فروشگاههای زنجیره ای اتکا

که نشان از درایت و توانمندی شما می باشد، تبریک عرض نموده و از درگاه خداوند متعال توفیقات روز افزون و پایداری شما بزرگوار را خواستاریم.

مدیریت و کارکنان فروشگاههای اتکا خراسان جنوبی

آوای خراسان جنوبی

روزنامه صبح استان دوشنبه ۲۲ آذر ۱۳۹۵ ۱۲ ربیع الاول ۱۴۳۸ ۱۲ دسامبر ۲۰۱۶ سال بیستم شماره ۳۶۷۰

جناب آقای مهندس سنجری

مدیر کل محترم تعاون، کار و رفاه اجتماعی خراسان جنوبی

درگذشت ناگهانی برادرخانم گرامی تان

شادروان احمد نارمنجی

را حضور جناب عالی و خانواده محترم تسلیت عرض نموده، از ایزد منان برای آن مرحوم علو درجات و برای بازماندگان صبر جمیل خواستاریم.

شرکت سازه های فلزی طاق بیست (صباغ)

در نشست صفحه اجتماعی آوا عنوان شد:

انتقال آب؛ ضامن ماندگاری جمعیت در مرزهای خراسان جنوبی

معاون آب و فاضلاب روستایی بر این باور است که علیرغم تجربه ۱۷ ساله خشکسالی در استان، هنوز بحران آب را آن طور که باید و شاید درک نکرده ایم، نه آحاد مردم، نه مدیران بالادستی و نه برنامه ریزان کشوری... (مشروح گزارش در صفحه ۳)

نماینده مجلس تاکید کرد:

لزوم توجه به آبخوان داری درنهبندان و سربیشه

صفحه ۷

دوربرگردان استاندارد غیر همسطح در بلوار پیامبر اعظم ساخته می شود

صفحه ۷

طرح ملی جنگلانه در بیرجند اجرا می شود

برای سومین سال طرح ملی جنگلانه همزمان با سراسر کشور جمعه ۲۶ آذر در بیرجند اجرا می شود. به گزارش خبرنگار آوا در این طرح بذرگونه بومی بادامک کاشت می شود. علاقه مندان به شرکت در این طرح می توانند ساعت هفت و سی دقیقه روز جمعه در محل میدان ابوذر تجمع نمایند. این طرح با ... (مشروح خبر در صفحه ۷)

رئیس سازمان خصوصی سازی:
زمان توزیع سهام عدالت با انتخابات ریاست جمهوری تصادفی است
صفحه ۸

زاکانی نماینده سابق مجلس:
چندین برابر فسادهای گذشته در دولت یازدهم رخ داده است
صفحه ۸

رهبر معظم انقلاب:
هیچگاه نباید فریب لبخند آمریکایی‌ها را خورد هرگاه این فراموش شد ضرر کردیم
صفحه ۸

سران فتنه هنوز هم نجس سیاسی هستند / «محسن رضایی» و «محمود علوی» گزینه‌های جبهه ایستادگی / اصلاح‌طلبان از خدا می‌خواستند احمدی نژاد نامزد شود / اکونومیست: روحانی چگونه عربستان را مجبور به عقب نشینی کرده است؟ / صفحه ۸

جدال صنعت گر و بانک در کارگروه رفع موانع تولید

صنعت استان اسیر نگاه منفی بانک ها

صفحه ۷

عکس: مصطفی ملایی

فرماندهی انتظامی استان در مراسم طرح ویژه زمستانه خبر داد:

خطای انسانی ، عامل ۹۸ درصد تصادفات جاده ای خراسان جنوبی

/ صفحه ۷

سرمقاله

تقوای رانندگی

* هرم پور

گونه شناسی تصادفات داخلی شهری این روزهای بیرجند، آدمی را به یک رفتار شناسی می رساند که نتیجه اش خیلی جالب و رضایت بخش و امیدوار کننده نیست! در شهری که متأسفانه با سهل انگاری یا کم دقتی برخی از جایگاههای مهم و قانونی مثل شورای شهر، شهرداری و حتی شورای ترافیک، نقاط خطرآفرین فراوانی وجود دارد که شناسایی یا رفع عیب نمی شوند یا حداقل به موقع این کار انجام نمی شود و هزینه اش را معمولاً شهروندان گرامی ما با کشته یا مجروح شدن عزیزانشان می پردازند، و در شهری که چند برابر ظرفیت و مساحت عمومی اش، شهروند و چند برابر ظرفیت واقعی خیابانهایش خودرو و موتورسیکلت و اتوبوس دارد و در شهری که عمدتاً هر کس خودش را حق مدار می بیند و از قانون طلبکار است، چه انتظاری می توان داشت جز اینکه سوانح رانندگی هر روز بیشتر، آمار تلفات جانی نگران کننده تر و هزینه خسارت های مالی سرسام آورتر شوند؟

این روزها و با نوع جدیدی از رانندگی ها در سطح معابر شهری، همینکه خودروها و موتورسیکلت ها از دیوار منازل بالا نمی روند باید خدا را شکر کرد و سپاس گفت! در جامعه ای که رویکردهای قانونی و عملکردهای مجریان قانون برای اِعمال قانون، از ما آدم هایی بی دقت، عجول، خود قانون مدار، بی مبالات و بی خیال، کم توجه به سواد قانونی و دورو در عمل به قانون هنگام حضور یا عدم حضور مجریان قانونی ساخته است، به تقوای مهمی از نوعی دیگر به نام «تقوای رانندگی» هم نیاز داریم ... (ادامه سرمقاله در صفحه ۲)

دفتر فنی و مهندسی دید افزا (ضریح نور بیرجند)

alhua

- مجری و مشاور پروژه های امنیتی و شبکه های کامپیوتر
- نماینده دوربین های فوق پیشرفته موبوتیکس آلمان
- تنها نماینده رسمی برند داهوا(alhua) در خراسان جنوبی

باورمان به شایستگی و ارزشمندی مشتریان مارا بر آن داشت تا بهترین سیستم های نظارت تصویری روزدنیا را برای شمافراهم آوریم ، زیرا هیچ حسی زیبا تراز امنیت و آرامش خیال وجود ندارد.

آدرس:استان خراسان جنوبی، بیرجند، بلوار شهید محلاتی، حد فاصل مدرس وپاسداران روبروی دیوار یخی

تلفکس : ۳۲۴۲۳۲۹۱-۰۵۶ همراه: ۰۹۱۵۱۶۰۲۰۶۱ (محسنی مود)

برادر ارجمند جناب آقای مهندس سنجری

مدیر کل محترم تعاون، کار و رفاه اجتماعی خراسان جنوبی

با نهایت تاثر فقدان جانگداز برادر همسر مکرمه جناب عالی

کویرتایر

زنده یاد احمد نارمنجی

را تسلیت عرض نموده و ضمن ابراز همدردی، از درگاه خداوند سبحان برای آن فقید سعید رحمت و غفران الهی و برای بازماندگان معظم صبر و سلامتی مسئلت می نمایم.

سید محمد حسین زینلی – مدیرعامل شرکت کویرتایر

۲۲ آذر ماه مصادف است با **چهارمین سال** هجرت ابدی زنده یاد

حاج غلامحسین اطلسی مقدم

(فرهنگی فرهیخته و پیشکسوت آموزش و پرورش)

یاد و خاطره اش را گرامی می داریم و با قرائت فاتحه ای موجبات شادی روحش را فراهم می آوریم.

همسر و فرزندان

مزایده حضوری (حراج)

شهرداری سربیشه با توجه به تعریض خیابان معلم درنظر دارد به استناد بند ۱ مصوبه شماره ۴/۹۵/۴۱۶ مورخ ۹۵/۸/۱۹ شورای محترم اسلامی شهر سربیشه نسبت به مزایده مصالح و تاسیسات ساختمانی ملک واگذاری به شهرداری (ملک سابق آقای علی اکبر محمودی) واقع در طرح تعریض شامل آهن آلات - آجر - درب و پنجره - نرده و تاسیسات جمعا به قیمت پایه ۶۲/۰۰۰/۰۰۰ ریال از طریق مزایده حضوری (حراج) اقدام نماید. لذا متقاضیان می توانند از تاریخ انتشار آگهی همه روزه در ساعات اداری به استثنای ایام تعطیل برای کسب اطلاعات بیشتر به شهرداری سربیشه واقع در میدان طالقانی مراجعه نمایند.

شرایط:

۱- کمیسیون حراج راس ساعت ۹ صبح روز پنجشنبه ۹۵/۱۰/۲ در محل شهرداری سربیشه برگزار می شود.

۲- متقاضیان برای شرکت در مزایده بایستی نسبت به واریز مبلغ ۶/۵۰۰/۰۰۰ ریال به حساب جاری ۰۱۰۵۹۰۰۳۹۹۰۰۲ سیبا نزد بانک ملی شعبه سربیشه به عنوان سپرده شرکت در مزایده اقدام و اصل فیش مربوطه را در زمان برگزاری مزایده به اعضای کمیسیون ارائه نمایند. ۳- برنده مزایده حداکثر ظرف مدت ۲۴ ساعت بایستی کل مبلغ را نقدا به حساب شهرداری واریز نماید. عدم واریز در موعد مقرر به منزله انصراف از معامله تلقی و سپرده به نفع شهرداری ضبط و معامله با نفرات بعدی انجام خواهد شد. ۴- برنده بایستی ظرف حداکثر ۲۰ (بیست) روز نسبت به تخریب ملک فوق و جمع آوری کلیه مصالح ساختمانی به نحوی که ملک به صورت زمین خالی درآمده باشد، اقدام نماید. پس از پایان مهلت مقرر شهرداری مجاز به آواربرداری ملک می باشد. ۵- اشخاصی که در مزایده برنده نشوند سپرده آنان عینا مسترد خواهد شد. ۶- شهرداری در رد یا قبول هر یک از پیشنهادات مختار است. ۷- برای کسب اطلاعات بیشتر با شماره های ۰۵۶۳۲۶۶۲۵۰۸ - ۰۵۶۳۲۶۶۳۳۷۰ تماس حاصل فرمایید.

زینلی – شهردار سربیشه

آگهی مزایده عمومی املاک مازاد بانک کشاورزی

شرح در صفحه آخر

موسسه زبان شریف

www.Sli1.ir

شعبه بیرجند

با ارائه مدرک معتبر آموزشی

۳۲۲۰۰۰۰۰ (خط ویژه)

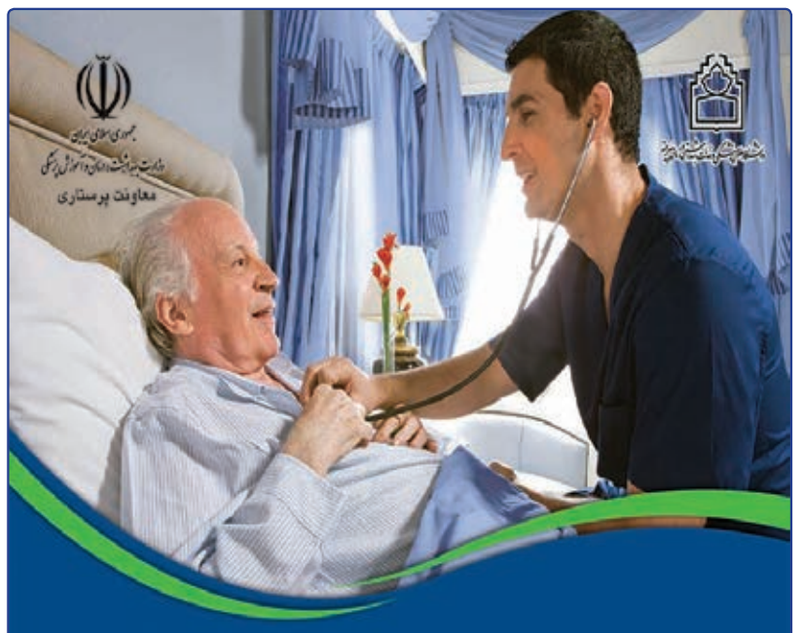

مراقبت پرستاری را به منزل شما می آوریم

دریافت مراقبت های پرستاری ایمن و مطمئن، تنها از مراکز مشاوره و ارائه مراقبت های پرستاری در منزل

مراقبت در منزل چه فوایدی دارد؟!

- افزایش کیفیت مراقبت از بیمار
- پیشگیری از بستری های غیر ضروری
- کاهش هزینه های درمان نسبت به بستری در بیمارستان
- کاهش خطر ابتلا به عفونت های بیمارستانی
- ارتقا، ایمنی و احترام بیمار
- آسایش و اطمینان بیمار و خانواده
- بازگشت سریع تر بیمار به زندگی عادی

جهت کسب اطلاعات در مورد مراکز مجاز ارائه خدمات پرستاری در منزل به معاونت درمان دانشگاه‌علوم پزشکی بیرجند مراجعه فرمائید.

آدرس سایت دانشگاه علوم پزشکی بیرجند، معاونت درمان، مدیریت پرستاری دانشگاه:

۰۵۶-۳۲۳۸۱۳۲۲، ۳۲۳۸۱۳۲۴-۲۶

WWW.BUMS.AC.IR

مزایده (مرحله اول)

شهرداری بیرجند در نظر دارد برابر بند ۳ مستخرجه از صورتجلسه شماره ۱۳۴- ۹۴/۱۱/۱۷ شورای محترم اسلامی شهر بیرجند و با رعایت آیین نامه معاملات شهرداری تهران مصوب ۱۳۵۵ و قانون اصلاح و تسری آن بر مراکز استان ها نسبت به واگذاری املاک خود به شرح ذیل از طریق آگهی مزایده به صورت اجاره برای مدت دو سال اقدام نماید. لذا از کلیه متقاضیان واجد شرایط شرکت در مزایده دعوت می شود حداکثر تا پایان وقت اداری شنبه ۹۵/۱۰/۴ برای دریافت فرم و اسناد شرکت در مزایده به واحد املاک شهرداری مرکزی واقع در میدان ابوذر مراجعه فرمایند. **زمان برگزاری جلسه مزایده یکشنبه ۹۵/۱۰/۵ ساعت ۱۰ صبح می باشد.** ضمنا شهرداری در رد یا قبول یک یا کلیه پیشنهادات مختار خواهد بود. ارائه مجوزات لازم و پروانه کسب معتبر برای شغل موردنظر الزامی است.

۱- یک باب مغازه واقع در میدان امام خمینی (ره) جنب بانک ملت مبلغ پایه مزایده: ۳/۰۰۰/۰۰۰ ریال ۲- کیوسک واقع در ابتدای خیابان مدرس سمت راست مبلغ پایه مزایده: ۹/۰۰۰/۰۰۰ ریال ۳- دفتر تجاری واقع در طبقه اول پاساژ الماس میدان اول مدرس به مساحت ۵۳/۶۰ متر مربع مبلغ پایه مزایده: ۳/۲۵۰/۰۰۰ ریال ۴- دفتر تجاری واقع در طبقه اول پاساژ الماس میدان اول مدرس به مساحت ۴۸ مترمربع مبلغ پایه مزایده: ۳/۰۰۰/۰۰۰ ریال ۵- دفتر تجاری واقع در طبقه اول پاساژ الماس میدان اول مدرس به مساحت ۴۱/۲۶ مترمربع مبلغ پایه مزایده: ۲/۷۵۰/۰۰۰ ریال ۶- طبقه فوقانی ساختمان بانک شهر واقع در خیابان مدرس مبلغ پایه مزایده : ۱۰/۰۰۰/۰۰۰ ریال ۷- کیوسک مطبوعاتی واقع در میدان ابوذر جنب واحد کنترل خطوط سازمان اتوبوسرانی مبلغ پایه مزایده : ۲/۹۰۰/۰۰۰ ریال ۸- غرفه تزئینات اتومبیل داخل فضای پایانه مسافربری بیرجند مبلغ پایه مزایده: ۲/۵۰۰/۰۰۰ ریال ۹- غرفه شماره ۱۵/۲ واقع در پایانه مسافربری (سوغات، خواربار و خشکبار) مبلغ پایه مزایده: ۷/۰۰۰/۰۰۰ ریال ۱۰- غرفه تعویض روغن پایانه مسافربری بیرجند مبلغ پایه مزایده: ۵/۰۰۰/۰۰۰ ریال ۱۱- غرفه شماره ۱۱ پایانه مسافربری (امور بانکی) مبلغ پایه مزایده: ۱۲/۰۰۰/۰۰۰ ریال ۱۲- غرفه صافکاری پایانه مسافربری مبلغ پایه مزایده: ۲/۴۵۰/۰۰۰ ریال ۱۳- غرفه صافکاری پایانه مسافربری مبلغ پایه مزایده: ۴/۵۰۰/۰۰۰ ریال

شهرداری بیرجند

سرمقاله

تقوای رانندگی

* هرم پور

(ادامه سرمقاله از صفحه اول) تقوایی که در آن احترام به حقوق دیگران هم باشد، احترام به قانون هم باشد، توجه و احترام به همین ظرفیت ها و بضاعت ها و امکانات اندک جامعه شهری و جامعه ترافیکی هم باشد. من بارها تأکید کرده ام که بخشی از نیرنگ جاده مرگ برای هستی ما، ساخت و پرداخته دست های خود ماست، وقتی دقت نمی کنیم، به قوانین احترام نمی گذاریم، وقتی از سرعت مطمئنه تخطی می کنیم، و در یک کلام، وقتی پشت فرمان خودرو همه کار می کنیم و فقط رانندگی نمی کنیم؛ اگر در پیست یکصدهزار نفری مسابقات فرمول یک اروپا، آنهم یکه و تنها برانیم، باز حادثه دست از کمین ما بر نخواهد داشت..نقص جاده ها، اهمال مجریان قانون، مشکلات فنی خودروها، همه و همه را قبول دارم، اما بیاییم فرهنگمان را درست کنیم، فرهنگ ما با آنچه در لابلای رانندگی هایمان دیده می شود، وزنه خیلی سنگینی ندارد که بتوانیم به آن بنازیم و فخر بفروشیم، این روزها وقتی در یک خیابان که حداکثر سرعت ۵۰ کیلومتر بر ساعت است، می بینید که خودرویی معلق زده ، وقتی خودروی دیگری از بلوکه های بتنی جدولی بالا رفته و وارد فضای پشت آن شده، وقتی چنان به امکانات و ابنیه شهری و تأسیساتی کوبیده که نه از خودش جای سالمی باقی مانده و نه از آن ابنیه و تأسیسات، وقتی آمار کشته ها و مجروح های تصادفات داخل شهری ما در حال افزایش بی حد و مرز است، یک جای کار می لنگد، دنبال مقصر نباشید، این خود ما مردم، خود ما رانندگان هستیم که باید خودمان را مقصر و مستوجب مجازات بدانیم و برگه های جریمه را روی پیشانی هایمان، محکم و بی تعارف، الصاق کنیم.

می توانیم بهتر باشیم، می توانیم به جای ایستادن و نگاه کردن، هر کداممان به نوبه خودمان در اجرای قانون و توجه به آن نقش ایفا کنیم. بی قانونی همیشه نتیجه و تاوانی جز تلخی زندگی و ایام برای ما نداشته است. دوستدارش باشیم و به او احترام بگذاریم تا احترامان را با خوشی های همه لحظه هایی که به ما هدیه می دهد، بیشتر نگه دارد. با این رانندگی هایی که من می بینم، تا یک دهه دیگر، شهروند سالمی در بیرجند پیدا نخواهید کرد، حداقل برای نجات خودمان، از همین حالا و از خودمان شروع کنیم.

(لطفا نظر و پیشنهاد خود در رابطه با یادداشت های روزنامه را به شماره ۰۹۳۰۴۹۴۳۸۳۱ ارسال فرمایید)

آزمون گواهینامه رانندگی سخت تر می شود

جام جم- رییس مرکز صدور گواهینامه پلیس راهور ناجا اعلام کرد: آزمون گواهینامه رانندگی به زودی مانند کنکور، متمرکز و مکانیزه می شود و امکان تقلب در آن به حداقل می رسد.سرهنگ هوبدا تزار گفت: تغییر شیوه آزمون گواهینامه ها در دست کارشناسی است تا آزمون ها به صورت مکانیزه و همچنین در محلی خارج از آموزشگاه ها برگزار شوند.وی با اشاره به اینکه به زودی بررسی این طرح نهایی و در آینده نزدیک اجرایی خواهد شد، توضیح داد: به این ترتیب محل آموزش از محل آزمون ها جدا می‌شوند بدین شکل که متقاضی به آموزشگاه مراجعه می‌کند و فقط در آموزشگاه آموزش می‌بیند و پس از طی دوره آموزشی و صدور گواهی آموزش، ارتباط هنرجو با آموزشگاه قطع و آزمون‌ها به صورت مکانیزه و تحت وب در محل دیگری غیر از آموزشگاه برگزار می‌شوند.رییس مرکز صدور گواهینامه پلیس راهور ناجا همچنین با بیان این که آزمون‌های دریافت گواهینامه رانندگی سخت‌تر می‌شوند، گفت: در این حالت امکان تقلب به حداقل ممکن می‌رسد. البته اگر کسی آمادگی داشته باشد و مطالعه کافی انجام دهد، نباید نگران باشد چرا که تمام سوالات از کتاب آیین نامه طراحی شده اند.سرهنگ تزار تصریح کرد: با مکانیزه شدن آزمون‌ها دیگر نیروی انسانی در نتیجه آزمون دخل و تصرفی ندارد و سیستم، قبولی یا مردودی متقاضی را اعلام می‌کند و بدین ترتیب هر سیستم برای هر متقاضی سوالات متفاوتی به صورت رندوم تولید می کند و متقاضی ۲۰ دقیقه برای پاسخگویی سوالات، زمان خواهد داشت.

محدودیتی برای نام نویسی مسکن معلولان وجود ندارد

عصر اعتبار- انوشیروان محسنی بندپی رییس سازمان بهزیستی کشور گفت: در سال جاری ۱۲۰۰ وام قرض‌الحسنه با سود ۴ درصد به کارکنان بهزیستی استان‌ها ارائه می‌شودوی اظهار کرد: از سال گذشته تاکنون میزان رفاهیات پرسنل سازمان بهزیستی دو برابر افزایش یافته است که در این میان، تفاهم نامه‌ای با بیمه آتیه سازان برای تحت پوشش قرار دادن بیمه تکمیلی کارکنان بهزیستی وتامین هزینه درمان آن‌ها منعقد شده است.وی خاطرنشان کرد: با نگاه خوب دولت تدبیر وامید به سازمان بهزیستی موضوع افزایش حقوق کارکنان بهزیستی در دستور کار دولت و مجلس قرار دارد. وی تصریح کرد: کارکنان بهزیستی همواره با معلولین جسمی، حرکتی، ذهنی و روانی در ارتباط هستند و شرایط کاری آن‌ها سخت است و در حال حاضر میزان حقوق و مزایای آن‌ها نسبت به سایز شغل‌های دولتی منصفانه نیست. وی افزود: درسازمان بهزیستی حق ۳۵ درصد فوق العاده شغل کارکنان و حتی نیروهای کار معین پرداخت شده است. وی تامین مسکن معلولان را مهم‌ترین مشکل جامعه معلولان دانست و گفت: ۴۶ هزار مسکن معلولان در حال احداث است که در این میان، بنیاد مستضعفان انقلاب اسلامی ۱۵۰ میلیون ریال، سازمان بهزیستی ۱۰۰ میلیون ریال و خیرین مسکن ساز نیز ۵۰ میلیون ریال برای احداث مسکن معلولان کمک‌رسانی می‌کنند. محسنی بندپی تصریح کرد: برای خانواده‌های که دارای دو معلول هستند، در قانون برنامه ششم توسعه کشور میزان تسهیلات ۲۰۰ میلیون ریال افزایش پیدا می‌کند. وی اضافه کرد: سالانه ۳۰ هزار کودک معلول در کشور متولد می‌شوند که با اجرای طرح غربالگری ژنتیک از تولد نوزادان معلول جلوگیری می‌شود.

دلایل افزایش هزینه‌های بیمه‌ها

عصر اعتبار- بهمن برزگر عضو هیأت مدیره بیمه سلامت ایران گفت:تجمیع بیمه‌ها نمی‌تواند هزینه‌ها را کاهش دهد زیرا منابع جدیدی خلق نمی‌شود، در طرح تحول سلامت منابع را به جای قرار دادن در اختیار بیمه‌ها به وزارت بهداشت دادیم.وی گفت: طرح تحول سلامت هفت، هشت موضوع را تحت پوشش قرار داد که می‌توان آن را در دو سه دسته تقسیم بندی کرد؛ پوشش بیمه سلامت همگانی که نزدیک ۱۰ میلیون نفر را تحت پوشش قرار داد، اجرای کتاب ارزش‌های نسبی و پذیرفتن خدمات جدید بود مثلا پرداخت ده درصد روستایی را به سه درصد تغییر داد، مجموع این موارد سبب شد هزینه‌های بیمه‌ها از سال ۹۲ تا سال ۹۵ نزدیک به سه برابر افزایش یابد.

زمان پرداخت معوقات فرهنگیان به طور دقیق مشخص نیست

مهر-دانش آشتیانی وزیر آموزش و پرورش گفت:مراحل پرداخت معوقات فرهنگیان انجام شده اما صددرصد نمی توانم بگویم این زمان کی خواهد بود اما به زودی معوقات پرداخت می شود. وی بیان کرد: برنامه ریزی هایی انجام داده ایم که البته در کوتاه مدت جواب نمی دهد اما در دراز مدت سعی می کنیم سرانه های آموزش و پرورش را افزایش دهیم و بیشتر تمرکز را در مدرسه بگذاریم، چرا که آنجا جایگاه اصلی است تا اتفاقات خوب رخ دهد.وی گفت: انشاالله مراحل آن در حال انجام است و نمی خواهم صددرصد بگویم چه زمانی، اما به زودی معوقات بازنشستگان و حق التدریسی ها پرداخت می شود.

بنزین گران نمی‌شود

جام جم-نوبخت رئیس سازمان برنامه و بودجه از پیش‌بینی ۵۰ میلیارد دلار فاینانس در بودجه سال آینده گفت: بنزین در سال آینده گران نمی‌شود.وی گفت: آنچه که در لایحه بودجه ذکر شده است اختصاص پنج واحد درصد از افزایش قیمت حامل‌های انرژی است که پیش از این حادث شده و قیمت بنزین به ۱۰۰۰تومان فعلی رسیده است و سال گذشته نیز این بند در بودجه وجودداشت و هیچ افزایش قیمتی در حامل‌های انرژی ایجاد نشد. وی با اشاره به پیش‌بینی افزایش ۱۰ درصدی حقوق و دستمزد در سال آینده گفت: میزان افزایش حقوق متناسب با نرخ تورم است، لذا پیش‌بینی نرخ تورم برای سال آینده ۷.۸ درصد است که میزان افزایش پیش‌بینی شده برای حقوق کارکنان دولت اندکی بیش از نرخ تورم است.

کاهش ۲۰۰ هزارتومانی قیمت زعفران

عصر اعتبار- عضو شورای ملی زعفران با بیان اینکه سرمازدگی تاثیری بر میزان تولید طلای سرخ نداشته است، گفت: قیمت زعفران در یک هفته اخیر ۲۰۰ هزارتومان ارزان شده است.

تا پایان سال هیچ خبری از افزایش قیمت خودرو نیست

رضا شیوا رئیس شورای رقابت افزایش قیمت خودرو را تا اردیبهشت سال بعد منتفی دانسته و اذعان داشت:افزایش قیمت خودرو به مولفه های دیگری جز افزایش قیمت دلار بستگی دارد یا خیر.

جزییات شرایط اضافه شدن خدمت سربازی فرهنگیان

جام جم-سیدحسن حسینی مدیرکل امور اداری وزارت آموزش و پرورش، شرایط اضافه شدن دو سال خدمت وظیفه سربازی فرهنگیان مرد به حکم کارگزینی آنها را تشریح کرد. وی اظهار داشت: یکی از شروط برای کسی که بخواهد شامل رتبه بندی شود به عنوان مثال برای رتبه عالی ۲۴ سال سنوات، خبره ۱۸ سال، ارشد ۱۲ سال و مقدماتی ۶ سال سابقه نیاز دارد.

شرایط نقل و انتقال و مهمانی دانشجویان دانشگاه آزاد اعلام شد

جام جم-صامت مدیرکل امور دانشجویی دانشگاه آزاد اسلامی با اشاره به آغاز ثبت درخواست دانشجویان متقاضی نقل و انتقال و مهمانی، جزئیات و شرایط نقل و انتقال دانشجویان را تشریح کرد. وی افزود: مهلت ثبت درخواست ها از روز ۲۰ آذر تا ۵ دی در سامانه منادا ادامه دارد.

جزئیات مصاحبه رشته های نیمه متمرکز کنکور ۹۵ چهارشنبه اعلام می شود

مهر-جزئیات مصاحبه معرفی شدگان رشته های نیمه متمرکز دانشگاههای شهید مطهری علوم دریایی امام خمینی(ره)، ۳ دانشگاه علوم پزشکی و پردیس های فرهنگیان کنکور ۹۵ چهارشنبه اعلام می شود.

زمان واریز یارانه نقدی آذر

عصر اعتبار- مرحله یارانه نقدی مربوط به آذر ماه ۹۵ به ازاء هر نفر ۴۵ هزار و ۵۰۰ تومان، ساعت ۲۴:۰۰ روز جمعه مورخ ۱۳۹۵.۰۹.۲۶ به حساب سرپرستان محترم خانوار واریز و قابل برداشت خواهد بود.

هیئت موضوع قانون تعیین تکلیف وضعیت ثبتی اراضی و ساختمان های فاقد سند رسمی حوزه ثبتی نهبندان

آگهی موضوع ماده ۳ قانون و ماده ۱۳ آیین نامه قانون تعیین تکلیف وضعیت ثبتی اراضی و ساختمان های فاقد سند رسمی برابر رای شماره ۱۳۹۵۶۰۳۰۸۰۰۴۰۰۰۱۰۷-۱۳۹۵/۰۸/۱۲هیئت موضوع قانون تعیین تکلیف وضعیت ثبتی اراضی و ساختمان های فاقد سند رسمی مستقر در اداره ثبت اسناد و املاک نهبندان تصرفات مالکانه و بلامعارض متقاضی آقای علیرضا محمدی فرزند علی اکبر به شماره شناسنامه ۸۰۴ صادره زاهدان به شماره ملی ۳۶۲۱۰۸۰۶۸۶ در پرونده کلاسه ۱۳۹۵۱۱۴۴۰۸۰۰۴۰۰۰۰۰۸ نسبت به ششدانگ یک باب محوطه مشتمل بر ساختمان احداثی به مساحت ۲۶۱/۵۰ مترمربع قسمتی از پلاک ۹۹۵ فرعی از ۷۷۹ فرعی از یک اصلی بخش ۵ نهبندان شهر نهبندان واقع در کنار جاده نهبندان- زابل به صورت انتقال قهری از آقای علی اکبر محمدی (مالک رسمی) محرز گردیده است. لذا به منظور اطلاع عموم مراتب در دو نوبت به فاصله ۱۵ روز آگهی می شود در صورتی که اشخاص ذینفع به رای اعلام شده اعتراض داشته باشند از تاریخ انتشار اولین آگهی تا دو ماه اعتراض کتبی خویش را به این اداره تسلیم و رسید دریافت نمایند. معترض می بایست ظرف مدت یک ماه از تاریخ تسلیم اعتراض مبادرت به تقدیم دادخواست به دادگاه عمومی محل نماید و گواهی تقدیم دادخواست به اداره ثبت محل تحویل در این صورت اقدامات ثبت موکول به ارائه حکم قطعی دادگاه است در صورتی که اعتراض در مهلت مقرر قانونی واصل یا معترض گواهی تقدیم دادخواست به دادگاه عمومی محل را ارائه نکند اداره ثبت محل مبادرت به صدور سند مالکیت وفق مقررات خواهد نمود. صدور سند مالکیت مانع از مراجعه متضرر به دادگاه نخواهد بود.

تاریخ انتشار نوبت اول: ۱۳۹۵/۹/۶ تاریخ انتشار نوبت دوم: ۱۳۹۵/۹/۲۲ حسین براتی - رئیس ثبت اسناد و املاک شهرستان نهبندان

هیئت موضوع قانون تعیین تکلیف وضعیت ثبتی اراضی و ساختمان های فاقد سند رسمی حوزه ثبتی نهبندان

آگهی موضوع ماده ۳ قانون و ماده ۱۳ آیین نامه قانون تعیین تکلیف وضعیت ثبتی اراضی و ساختمان های فاقد سند رسمی برابر رای شماره ۱۳۹۵۶۰۳۰۸۰۰۴۰۰۰۱۰۶-۱۳۹۵/۰۸/۱۲هیئت موضوع قانون تعیین تکلیف وضعیت ثبتی اراضی و ساختمان های فاقد سند رسمی مستقر در اداره ثبت اسناد و املاک نهبندان تصرفات مالکانه و بلامعارض متقاضی آقای علیرضا محمدی فرزند علی اکبر به شماره شناسنامه ۸۰۴ صادره زاهدان به شماره ملی ۳۶۲۱۰۸۰۶۸۶ در پرونده کلاسه ۱۳۹۵۱۱۴۴۰۸۰۰۴۰۰۰۰۰۶ نسبت به ششدانگ یک دربند مغازه به مساحت ۵۷/۷۲ متر مربع قسمتی از پلاک ۹۹۵ فرعی از ۷۷۹ فرعی از یک اصلی بخش ۵ نهبندان شهر نهبندان واقع در کنار جاده نهبندان- زابل به صورت انتقال قهری از آقای علی اکبر محمدی (مالک رسمی) محرز گردیده است. لذا به منظور اطلاع عموم مراتب در دو نوبت به فاصله ۱۵ روز آگهی می شود در صورتی که اشخاص ذینفع به رای اعلام شده اعتراض داشته باشند از تاریخ انتشار اولین آگهی تا دو ماه اعتراض کتبی خویش را به این اداره تسلیم و رسید دریافت نمایند.معترض می بایست ظرف مدت یک ماه از تاریخ تسلیم اعتراض مبادرت به تقدیم دادخواست به دادگاه عمومی محل نماید و گواهی تقدیم دادخواست را به اداره ثبت محل تحویل در این صورت اقدامات ثبت موکول به ارائه حکم قطعی دادگاه است در صورتی که اعتراض در مهلت مقرر قانونی واصل یا معترض گواهی تقدیم دادخواست به دادگاه عمومی محل را ارائه نکند اداره ثبت محل مبادرت به صدور سند مالکیت وفق مقررات خواهد نمود. صدور سند مالکیت مانع از مراجعه متضرر به دادگاه نخواهد بود.

تاریخ انتشار نوبت اول: ۱۳۹۵/۹/۶ تاریخ انتشار نوبت دوم: ۱۳۹۵/۹/۲۲ حسین براتی - رئیس ثبت اسناد و املاک شهرستان نهبندان

هیئت موضوع قانون تعیین تکلیف وضعیت ثبتی اراضی و ساختمان های فاقد سند رسمی حوزه ثبتی نهبندان

آگهی موضوع ماده ۳ قانون و ماده ۱۳ آیین نامه قانون تعیین تکلیف وضعیت ثبتی اراضی و ساختمان های فاقد سند رسمی برابر رای شماره ۱۳۹۵۶۰۳۰۸۰۰۴۰۰۰۱۰۰-۱۳۹۵/۰۸/۱۲هیئت موضوع قانون تعیین تکلیف وضعیت ثبتی اراضی و ساختمان های فاقد سند رسمی مستقر در اداره ثبت اسناد و املاک نهبندان تصرفات مالکانه و بلا معارض متقاضی خانم مریم محمدی فرزند علی اکبر به شماره شناسنامه ۸۲ صادره نهبندان به شماره ملی ۵۶۳۹۷۱۹۰۱۱ در پرونده کلاسه ۱۳۹۵۱۱۴۴۰۸۰۰۴۰۰۰۰۱۶ نسبت به ششدانگ یک دربند مغازه و محوطه متصل به مساحت ۵۶/۲۵ متر مربع قسمتی از پلاک ۹۹۵ فرعی از ۷۷۹ فرعی از یک اصلی بخش ۵ نهبندان شهر نهبندان واقع در کنار جاده نهبندان-زابل به صورت انتقال قهری از آقای علی اکبر محمدی (مالک رسمی) محرز گردیده است. لذا به منظور اطلاع عموم مراتب در دو نوبت به فاصله ۱۵ روز آگهی می شود در صورتی که اشخاص ذینفع به رای اعلام شده اعتراض داشته باشند از تاریخ انتشار اولین آگهی تا دو ماه اعتراض کتبی خویش را به این اداره تسلیم و رسید دریافت نمایند. معترض می بایست ظرف مدت یک ماه از تاریخ تسلیم اعتراض مبادرت به تقدیم دادخواست به دادگاه عمومی محل نماید و گواهی تقدیم دادخواست را به اداره ثبت محل تحویل در این صورت اقدامات ثبت موکول به ارائه حکم قطعی دادگاه است در صورتی که اعتراض در مهلت مقرر قانونی واصل یا معترض گواهی تقدیم دادخواست به دادگاه عمومی محل را ارائه نکند اداره ثبت محل مبادرت به صدور سند مالکیت وفق مقررات خواهد نمود. صدور سند مالکیت مانع از مراجعه متضرر به دادگاه نخواهد بود.

تاریخ انتشار نوبت اول: ۱۳۹۵/۰۹/۶ تاریخ انتشار نوبت دوم: ۱۳۹۵/۹/۲۲ حسین براتی - رئیس ثبت اسناد و املاک شهرستان نهبندان

هیئت موضوع قانون تعیین تکلیف وضعیت ثبتی اراضی و ساختمان های فاقد سند رسمی حوزه ثبتی نهبندان

آگهی موضوع ماده ۳ قانون و ماده ۱۳ آیین نامه قانون تعیین تکلیف وضعیت ثبتی اراضی و ساختمان های فاقد سند رسمی برابر رای شماره ۱۳۹۵۶۰۳۰۸۰۰۴۰۰۰۱۰۹-۱۳۹۵/۰۸/۱۲هیئت موضوع قانون تعیین تکلیف وضعیت ثبتی اراضی و ساختمان های فاقد سند رسمی مستقر در اداره ثبت اسناد و املاک نهبندان تصرفات مالکانه و بلا معارض متقاضی خانم کبری محمدی فرزند علی اکبر به شماره شناسنامه ۱۷۴۳۰ صادره زاهدان به شماره ملی ۳۶۲۰۱۷۳۲۵۷ در پرونده کلاسه ۱۳۹۵۱۱۴۴۰۸۰۰۴۰۰۰۰۱۰ نسبت به ششدانگ یک دربند مغازه و محوطه متصل به مساحت ۱۴۴/۸ مترمربع قسمتی از پلاک ۹۹۵ فرعی از ۷۷۹ فرعی از یک اصلی بخش ۵ نهبندان شهر نهبندان واقع در کنار جاده نهبندان- زابل به صورت انتقال قهری از آقای علی اکبر محمدی (مالک رسمی) محرز گردیده است. لذا به منظور اطلاع عموم مراتب در دو نوبت به فاصله ۱۵ روز آگهی می شود در صورتی که اشخاص ذینفع به رای اعلام شده اعتراض داشته باشند از تاریخ انتشار اولین آگهی تا دو ماه اعتراض کتبی خویش را به این اداره تسلیم و رسید دریافت نمایند. معترض می بایست ظرف مدت یک ماه از تاریخ تسلیم اعتراض مبادرت به تقدیم دادخواست به دادگاه عمومی محل نماید و گواهی تقدیم دادخواست را به اداره ثبت محل تحویل در این صورت اقدامات ثبت موکول به ارائه حکم قطعی دادگاه است در صورتی که اعتراض در مهلت مقرر قانونی واصل یا معترض گواهی تقدیم دادخواست به دادگاه عمومی محل را ارائه نکند اداره ثبت محل مبادرت به صدور سند مالکیت وفق مقررات خواهد نمود. صدور سند مالکیت مانع از مراجعه متضرر به دادگاه نخواهد بود.

تاریخ انتشار نوبت اول: ۱۳۹۵/۰۹/۶ تاریخ انتشار نوبت دوم: ۱۳۹۵/۹/۲۲ حسین براتی - رئیس ثبت اسناد و املاک شهرستان نهبندان

تالار پذیرایی درویش
مفتخر است پذیرای کلیه مجالس شما باشد
به پاس احترام شما عزیزان، ورودی سالن تا تاریخ ۹۶/۱/۱۵ رایگان و با تخفیف ویژه کلیه منو غذایی می باشد.
از هم اکنون رزرو نمایید *** خدمت به شما عزیزان افتخار ماست
آدرس: خیابان محلاتی تقاطع استقلال - اول سپیده تلفن های رزرو: ۳۲۳۲۴۴۴۴ - ۰۹۱۵۷۶۳۹۲۰۰

پخش لوازم لوکس بهداشتی
با قیمت عمده
به صورت اینترنتی
در تمام نقاط کشور
در خدمت شما هستیم

فروشگاه لوله و اتصالات کاظمی
بین مدرس ۳۵ و ۳۷
۰۹۱۵۱۶۳۸۸۹۰ / ۰۹۱۲۳۰۲۴۰۶۶
@ luxurydevices

نقاشی ساختمان پلاستیک
اکرولیک - روغنی به همراه طراحی دیوار
با رنگ ۰۹۱۵۹۶۱۷۹۰۹ - تنگلی

آبکش ارزان قیمت حمل آب به تمام نقاط استان / حمل آب از ما قیمت
از شما ۰۹۱۵۹۶۳۹۴۱۵ - زارعی

حمل بار و اثاثیه منزل رحیم آبادی
اخلاق، انصاف، کار خوب
سرلوحه خدمات ماست
به صورت شبانه روزی، با سابقه
درخشان و قیمت کاملاً توافقی
حمل بار و اثاثیه منزل با خاور مسقف
و نیسان و کارگر ماهر

۰۹۱۵۵۶۴۲۹۵۹
۰۹۱۵۹۶۳۴۰۳۸
رحیم آبادی

سقف کاذب ، کناف ایران
پارکت ، دیوار پوش
کاغذ دیواری
۰۹۱۵۱۶۳۰۷۴۱
۰۹۱۵۵۶۱۰۱۱۱
مدرس، بین مدرس ۴۷ و ۴۹
تزئینات ساختمان رحیمی

حمل بار و اثاثیه منزل با کامیونت های جدید مبلی مسقف پتودار
و کارگرهای ماهر در بیرجند، مشهد، تهران و زاهدان

جابجایی تخصصی اثاثیه منزل ۱۰۰ درصد تضمینی
جابجایی یخچال ساید ۱۰۰ درصد فنی و تخصصی
شهرام مداحی
۰۹۱۵۳۶۳۳۶۴۷

نقاشی ساختمان
انواع رنگ های روغنی ، پلاستیک،
اکرولیک، مولتی کالر، کنیتکس، کناف و...
با قیمت مناسب
۰۹۱۵۶۶۳۳۲۳۰ - برگی

خرید انواع ضایعات آهن آلات ، کارتن ،
کاغذ و پلاستیک با بالاترین قیمت
با ما تماس بگیرید
بیرجند - مدرس ۷ - نرسیده به مسجد
مرتضوی
۰۹۱۵۵۶۲۴۵۹۸ - رمضانی

امداد باطری منصف
انصاف پیشه کار ماست
اعتماد شما اعتبار ماست
به ازای خرید هر باطری
یک جعبه کمک های اولیه هدیه بگیرید
نقد - اقساط با چک ۳ ماهه
۰۹۰۱۳۷۷۲۶۲۶
تحویل درب منزل رایگان

لوله بازکنی شبانه روزی
تشخیص ترکیدگی لوله های فاضلاب و آب، رفع بوی نامطبوع
ترمیم کف سرویس ها با روش نانو ، ۱۰۰ درصد تضمینی
۰۹۱۵۸۶۲۶۲۲۸ - ۰۹۱۵۸۳۴۶۷۷۹ اسحاقی

با مجوز رسمی و بیمه مسئولیت
داربست مهدی
انجام پروژه های بزرگ و کوچک ساختمانی
کفراژ بندی، زیربتن، سن نمایش
اجاره تخته کار / خرید و فروش لوازم داربست
تجهیز بتن مهدی
اجاره و فروش کلیه لوازم بتنی
قالب، جک، سرجک، بولت و ...
بلوار فرودگاه - سه راه صیاد شیرازی ۳۲۳۱۹۲۶۳ - ۰۹۱۵۱۶۴۲۳۷۷ - وسیله کار

ایزوگام هریوندی (را بدون پیشوند و پسوند بشناسید)
فروش و نصب انواع عایق های رطوبتی
نمایندگی ایزوگام آذرگام و آذین بام
آدرس: طالقانی ۵ - بالاتر از مطب دکتر شکیبی تلفن: ۳۲۲۳۵۹۸۷ - ۰۹۱۵۱۶۳۲۱۵۰

قالیشویی و مبل شویی ایران
www. iranwash. ir
برای اولین بار فرش های خود را اتو کشیده تحویل بگیرید
صاف صاف، لول لول، تخت تخت
۳۲۴۲۴۳۲۰-۲ / ۳۲۴۴۶۶۶۶
دفتر : توحید ۲۱ - نبش نبوت ۲۱ - پلاک ۱۰۵
عضو معتبر اتحادیه مسئول: دستگردی

احیای دو رشته صنایع دستی در قاین

مهر- رئیس اداره میراث فرهنگی و صنایع دستی قاین از احیاء دو رشته پلاس بافی و ساخت سازهای سنتی در این شهرستان خبر داد و گفت: این شهرستان موفق به دریافت شش نشان ملی صنایع دستی شده است.شاهرخ عباسی اظهارکرد: شهرستان قاین با ۱۰ غرفه در رشته‌های جاجیم بافی ماشته بافی، پخل بافی، سفالگری، پلاس بافی ساخت سازهای سنتی و سفال سرامیک و حوله بافی در این نمایشگاه حضور فعال دارد.

***بخش پایانی**

در نشست بحران آب عنوان شد:

انتقال آب، ضامن ماندگاری جمعیت در مرز

گره اعتبارات بر طرح باروری ابرها در استان خراسان جنوبی / بحث انتقال آب به استان در دولت هشتم مطرح شد/ تأخیر در اجرای طرح، هزینه های انتقال را افزایش داد

بهروزی فر- در صفحه اجتماعی روز گذشته، بخش هایی از صحبت های امامی مدیر عامل شرکت آب منطقه ای، هاشمی مقدم مدیر عامل شرکت آب و فاضلاب شهری، خندان رو مدیر کل هواشناسی، محمدزاده معاون بهره برداری شرکت آب و فاضلاب روستایی استان و عباسی از پژوهشگران حوزه آب استان را ارائه نمودیم، امروز و در ادامه هم بخش های انتهایی گفتگوهای متولیان امر تأمین آب استان در نشست بحران آب را تقدیم تان می نماییم.

*هنوز بحران آب را درک نکرده ایم

معاون بهره برداری شرکت آب و فاضلاب روستایی هم بر این باور است که؛ علیرغم تجربه ۱۷ ساله خشکسالی در استان، هنوز بحران آب را آن طور که باید و شاید درک نکرده ایم، نه آحاد مردم، نه مدیران بالادستی و نه برنامه ریزان کشوری و نه قانون گذاران، چرا که در بسیاری از موارد حتی قانون گذاران هم که می توانند گره گشا باشند با کم دقتی های خود بهانه دست مجریان کار می دهند. برای مثال؛ عمر مفید شبکه های روستایی بر اساس استانداردها ۲۰-۲۵ سال است حال آن که برخی از شبکه های موجود در استان از قبل انقلاب تعبیه شده و الان به شدت فرسوده می باشد و همین امر هم سبب شده ما بیش از ۳۰ درصد هدررفت آب در شبکه را شاهد باشیم و از آن جایی که سرعت فرسودگی شبکه ها از شتاب ما برای بازسازی آن ها بیشتر است، هر روز این وضع بدتر و تهدیدآمیز تر می شود لذا ما سالهاست پیگیر این مسئله ایم که در بودجه های استانی و ملی، ردیف اعتباری ویژه ای به بحث اصلاح شبکه ها اختصاص یابد چرا که برای جبران این مشکل به اعتبارات موجود نمی توان تکیه کرد اما دریغ از توجه قانون گذاران و برنامه ریزان کشوری، که همین کوتاهی هم سبب شده با وجود اعتبارات کم پشتوانه استانی، مطالبات پیمانکاران این حوزه ماه ها معطل بماند و خدمات دهی ما هم با مشکل مواجه شود. از طرفی اگر آب منطقه ای تلاش می کند که آب را از دوردست ها به استان بیاورد و نگران حفظ و ماندگاری جمعیت در نوار مرزی است، باید در اعتبارات ویژه دیده شود. در کنار این ها، اصلاح تعرفه ها هم می تواند سطح خدمات دهی به مردم را بهتر کند.

محمدزاده ادامه داد: ما در زمان حاضر برای آبرسانی به روستاها ۳۸۰ منبع آبی در استان در اختیار داریم که حدود ۲۶۰ تای آن فعال و در بقیه هم افت کمی و کیفی آب کاملاً بارز است . در مجموع حدود ۱۵ درصد چاه های آبرسانی به روستاها، ۳۷ درصد قنات ها و ۴۸ درصد چشمه های موجود استان غیر قابل استفاده می باشند، و نکته قابل تأمل این است که پروانه بهره بر داری ما از چاه های استان ۳۲ میلیون متر مکعب است که متأسفانه به دلیل افت کیفیت آب در برخی چاه ها فقط ۲۳ میلیون متر مکعب برداشت آب داریم و اخیراً هم طی مکاتبه ای از آب منطقه ای خواسته ایم که برخی از این چاه ها را تحویل گرفته از دور بهره برداری خارج نماید.

به گفته او؛ آب و فاضلاب روستایی در استان بیش از ۷ هزار کیلومتر شبکه توزیع و انتقال، ۱۲۰ هزار متر مکعب مخزن ذخیره و ۱۳۰ هزار مشترک دارد که رقم تمام شده آب در این حوزه بیش از آب و فاضلاب شهری است چرا که فاصله محل استحصال آب تا نقطه تحویل در برخی مناطق بسیار طولانی است و با چند ایستگاه پمپاژ پوشش داده می شود به همین جهت آبرسانی به روستاها اصلاً توجیه اقتصادی ندارد اما با همه اینها خود را مکلف کرده ایم که در خدمات رسانی به مردم هیچ کوتاهی نداشته باشیم.

آب منطقه ای در جستجوی آبی با کیفیت

مدیر عامل شرکت آب منطقه ای استان، بحران آب در استان را جدی خواند و گفت: کمبود ذاتی آب با وضع اقلیمی منطقه عجین شده و ما باید از همین منابع محدود، بهترین استفاده را ببریم چرا که تجربه تاریخی این منطقه نشان می دهد ما در گذشته های دور مراحل سخت تر با کمبودهای جدی تری را پشت سر گذاشته ایم پس الان هم می توانیم با امکانات و زیرساخت هایی که داریم از این مرحله بحرانی عبور کنیم.

امامی برای ترسیم چشم انداز پیش روی شرکت آب منطقه ای ذکر این نکته را لازم دانست که؛ با وجود کسری مخزن اتفاق افتاده در ۲۳ محدوده بحرانی استان، میزان مصرف ما از آب های تجدید شونده از شرایط نرمال بالاتر رفته یعنی مازاد بر آب های تجدید شونده مصرف داشته ایم. از طرفی نرم استاندارد جهانی ۵۰-۴۰ درصد است که بر اساس اعلام شورای عالی آب ما باید برای ۷۵ درصد آب های تجدید شونده موجود برنامه ریزی کنیم، با همه این ها به گونه ای برنامه ریزی کرده ایم که طی یک افق ۲۰ ساله این کسری مخزن را به صفر برسانیم و کسری مخزن انباشته در دشت های محدوده مطالعاتی که حدود ۳,۵ میلیارد متر مکعب در سه دهه گذشته می باشد را جبران کنیم هر چند در برخی از مناطق که به دلیل حاد بودن وضع نشست زمین را هم داریم اما تمام سعی مان بر این است که برنامه دیده شده را محقق نماییم.

او ادامه داد: الان البته برنامه کوتاه مدتی را هم شروع کرده ایم که تا همین جای کار نتایج خوبی به همراه داشته و اعتقاد داریم ادامه همین طرح احیاء و تعادل بخشی، تأثیری بسیار جدی بر منابع آبی استان خواهد داشت. از طرفی اکنون ۸۰ درصد چاه های کشاورزی اصلی معادل ۲ هزار حلقه را کنتور گذاری کرده ایم و ۳۷۵ حلقه چاه باقی مانده هم تا پایان سال کنتورگذاری می شوند ، از طرفی چون مجوزهای برداشت هم معادل پروانه صادر می گردند، گام های بعدی طرح را موفق تر شروع خواهیم نمود.

نکته قابل تأمل در این زمینه هم این است که شاخص ارزیابی ما از میزان مصرف اتفاق افتاده آب تنها نیست بلکه مصرف برق چاه ها هم ملاک عمل بوده که به نسبت رقم کاهش یافته در میزان برق مصرفی چاه های کشاورزی ، ما ۱۴۰ میلیون لیتر کاهش مصرف آب داشته ایم.

به گفته وی؛ برنامه جامعی که از سال آینده آغاز می شود اعمال آب قابل برنامه ریزی است که طی مذاکرات صورت گرفته در بازه زمانی سه ساله اعمال می شود که با این طرح کسری مخزن را در برنامه ششم به صفر خواهیم رساند.

امامی خاطرنشان کرد: از آن جایی که تأمین آب شهرها و روستاهای استان با همکاری آب و فاضلاب های شهری و روستایی از اولویت های اصلی ماست لذا طرحی را در راستای کیفی سازی آب موجود در دستور کار داریم. با توجه به این که افت کیفیت آب ناشی از اضافه برداشت در اغلب شهرهای استان تجربه شده تلاش ما بر این است که با مطالعاتی که در دستور کار داریم منابع با کیفیت تری را مشخص کنیم و یا این که آب شرب با کیفیت شهرها را از طریق شیرین سازی آب های نامتعارف تأمین نماییم.در کنار این اقدام دو حوزه آب و فاضلاب شهری و روستایی هم می تواند با ارائه برنامه های مدیریت مصرفی خود، میزان برداشت از منابع را کمتر کنند تا کیفیت آب بیش از این کاهش نیابد.

تفکر کاهش مصرف آب ازدهه ۸۰ بر استان حاکم است

حال سؤال اینجاست، با توجه به ۱۷ ساله شدن عمر خشکسالی در استان خراسان جنوبی، چرا مدیران استانی و کشور با تأخیر به این موضوع ورود کرده اند؟ آیا در این راستا به گونه ای مردم و به ویژه کشاورزان توجیه شده اند که وضع استان را درک کنند و در این زمینه همکاری داشته باشند؟ و آیا موضوع انتقال آب به استان کاملاً جدی است و مردم می توانند به این موضوع امیدوار باشند؟

مدیر عامل شرکت آب منطقه ای در پاسخ به این سؤال متذکر شد؛ واقعیت این است که ما از سال ۸۴ برای نصب کنتورهای هوشمند ورود کردیم حتی برای آشنایی بیشتر کشاورزان از آنها خواستیم نسبت به ارائه تأییدیه های لازم برای مصرف آب از جهاد کشاورزی اقدام نمایند و اولین کنتورها را هم در سال ۸۵ نصب نمودیم اما بنا به سیاست های ملی این جریان تعطیل شد و ادامه پیدا نکرد و همه تجهیزاتی که برای این مسئله تهیه شده بود، انبار شد اما در سال ۹۱-۹۲ و باز هم بنا به سیاست های ملی نصب کنتورهای هوشمند عملاً در دستور کار ما قرار گرفت، لذا می توان گفت تفکر کاهش مصرف آب ازدهه ۸۰ بر استان حاکم بود اما در اجرای برنامه ها فراز و نشیب داشتیم.

امامی ادامه داد: انتقال آب به استان با توجه به وضع موجود که آب های تجدید شونده هم در حال کاهش می باشد، صددرصد ضروری و جدی است. مطالعات صورت گرفته بر روی نیازهای شرب استان تا سال ۱۴۲۰ در کنار عواملی همچون رشد جمعیت و توسعه استان، انتقال آب را جدی تر می سازد، چرا که توسعه استان که به رونق کشاورزی، صنعت، گردشگری، جمعیت و... گره خورده جز با افزایش منابع آبی از طریق انتقال آب مقدور و میسر نخواهد بود.

به گفته امامی؛ علیرغم باور خیلی ها که انتقال آب از دریای عمان با حواشی زیادی همراه است، انتقال آب از این دریا کم دغدغه ترین و اقتصادی ترین راه برای انتقال آب به استان می باشد، چرا که این مسیر هم مورد توافق استان های همسایه است و هم هزینه کمتری را بر دولت تحمیل می نماید.

از طرفی بر اساس محاسبات موجود، هزینه استحصال هر متر مکعب آب در لب دریا و با استفاده از تکنولوژی جدید ۱۵۰۰ تومان است ، انتقال آن به استان هم بین ۸ تا ۱۰ هزار تومان هزینه در پی دارد، لذا به دلیل گران بودن منابع داخلی، ما به پیشنهاد وزیر به دنبال فاینانس خارجی هستیم که هم مقرون به صرفه تر است هم این که طول دوره اجرای طرح را کوتاه تر می سازد.

وی به این نکته هم تأکید دارد که؛ انتقال آب به استان از مباحثی است که در دولت هشتم مطرح شد، بعد از آن هم در سفر آقای احمدی نژاد جدی تر عنوان گشت و بارها و بارها مبدأ انتقال آب تغییر نمود، اما واقع امر این است که در جریان انتقال آب به استان به جهت تعدد مبدأ های مدنظر، کارون، دوستی، و... دچار سردرگمی شدیم و این تأخیرها در اجرای طرح انتقال آب به استان، طرح را مشمول زمان کرد و هزینه های انتقال را افزایش داد اما در وضع فعلی انتقال آب از دریای عمان مورد موافقت خراسان رضوی هم هست و در حقیقت این مسیر یک فرصت دوسویه برای استان های خراسان رضوی و جنوبی فراهم می کند.

او در ادامه عنوان نمود: ما در سال ۹۳ مجوزهای لازم از وزارت نیرو را اخذ کردیم و در سفر استانداران منطقه شرق به تهران و پیگیری هایی که انجام دادند، مقرر شد کار در سه استان خراسان رضوی، خراسان جنوبی و سیستان و بلوچستان دنبال شود و در همین راستا و برای ادامه کار استان های خراسان جنوبی و سیستان و بلوچستان هر کدام ۲۸ درصد و خراسان رضوی ۴۴ درصد هزینه های اجرای پروژه را تأمین می کنند، الان مشهد کار را شروع کرده و در مرحله انتخاب مشاور برای ادامه مطالعات احصاء نیازهای منطقه است، خلاصه کلام اینکه این طرح آینده روشنی دارد و پیامد اعتبارات هنگفتی که به همین علت وارد منطقه می شود، تحولاتی چشمگیر در منطقه شرق کشور خواهد بود، البته به جهت مؤثر و مفید بودن این پروژه، سرمایه گذاران زیادی اعلام آمادگی نموده اند، تعدادی از شرکت ها به خود ما مراجعه داشته اند که چون کارها به مشهد محول شده همه را به مشهد معرفی کردیم، لذا در بحث جذب سرمایه گذار مشکلی نداریم.

ما هم باروری ابرها را تجربه خواهیم کرد

یکی دیگر از سؤال های این نشست این بود که بخشی از مشکلات موجود و کم بارشی ها را می توان با باروری ابرها و باران مصنوعی جبران کرد، اما علیرغم وعده وزیر نیرو و با وجود این که خراسان جنوبی در صدر فهرست استان های دچار خشکسالی کشور است، سال گذشته از فهرست استان هایی که در طرح باروری ابرها دیده شده بودند، حذف شدیم، امسال برای تحقق این طرح چه برنامه ای دارید؟

مدیر عامل شرکت آب منطقه ای این گونه پاسخ گفت: از آن جایی که ما بر این باوریم که افزایش تنها۱۰ درصد بارندگی های فصل زمستان استان، به بار نشستن مراتع، رونق قنوات استان و همچنین کمک به بهبود معیشت خانوارهای روستایی و عشایری را به همراه دارد، لذا موضوع باروری ابرها را به طور جدی در دستور کار داریم، سال گذشته به دلیل نبود اعتبار این طرح در کل کشور اجرا نشد اما برای امسال ما در فهرست استان های هدف هستیم و در صورت تأمین اعتبار، گروه های اجرای طرح در آذر در استان مستقر خواهند شد. امامی در پاسخ به این سؤال که برای دسترسی به آب های ژرف هم برنامه ای دارید، گفت: در بحث دستیابی به آب های ژرف الان طرح های مطالعاتی آغاز شده اما هدف از اجرای آن فقط کسب اطلاعات جامعی درباره وضع موجود استان می باشد و چون استحصال آب های ژرف هزینه بر بوده و قیمت این آب خیلی بالاست بنا نداریم از آن در تأمین آب شرب استان استفاده کنیم.

اما اگر همه این طرح ها به خوبی اجرایی شود ولی پرت و هدر ر فت آب همچنان ادامه داشته باشد، انتقال آب، باروری ابرها و افزایش سطح منابع آبی کاری عبث و بیهوده خواهد بود.

وی در پاسخ به این پرسش هم به قول مساعدآقای وزیر اشاره کرد و عنوان کرد: طبق همین قول اعتبارات ویژه ای برای کاهش هدررفت آب استان درنظر گرفته شده اما تنها مشکل پیش رو این است که تأمین اعتبارات پروژه ها به علت کمبود نقدینگی ها از طریق عرضه اوراق مشارکت صورت می گیرد که خیلی مورد توجه و پذیرش پیمانکاران خرد و کوچک نیست، به همین دلیل در تأمین اعتبارات و نقدینگی ها با مشکل مواجه هستیم .

و سؤال بعدی این است که؛ آیا برای هدررفت آب در تصفیه خانه آب شرب و استفاده از پساب هر دو تصفیه خانه هم برنامه دارید؟

امامی تأکید نمود: برای کاهش هدررفت آب در تصفیه خانه دو پروژه تحقیقاتی در دست اقدام داریم اگر چه با اقداماتی که صورت گرفته هدررفت ۶۰ لیتر در ثانیه تصفیه خانه به کمتر از ۴۵ لیتر رسیده است اما با اجرای کامل پروژه های در دست اقدام، امیدواریم این رقم را به صفر برسانیم.

البته با توجه به تأکید شرکت آب و فاضلاب استان و توجه به این نکته که با اجرای کامل پروژه فاضلاب در بیرجند حجم پساب تصفیه خانه به ۴۰۰ لیتر در ثانیه خواهد رسید لذا برای جایگزینی آن طرح های مطالعاتی ویژه ای در دست اقدام است و بنا داریم این پساب را با چند حلقه از چاه های کشاورزی جایگزین نماییم.

و خلاصه همه صحبت ها این است که ما برای آبرسانی و مدیریت مصرف آب در استان برنامه های ویژه ای داریم اما در شرایط فعلی چون هدف دولت اجرای پروژه های نیمه تمام قبلی است، شروع پروژه های جدید مقدور نیست اما اگر همین همراهی چند سال اخیر دستگاه ها ادامه پیدا کند، مدیریت مصرفی هم به همین روال دنبال شود، در زمینه تأمین آب استان چشم انداز خوبی را پیش رو داریم.

سیر منفی توسعه در استان

نکته ای که در خلال گفتگوهای عباسی با دیگر مهمانان قابل تأمل بود، این است که؛ بر اساس آمارهای موجود، خراسان جنوبی تا قبل سال ۹۰ در ردیف دوم استان های توسعه نیافته(بیست و نهمین استان به لحاظ توسعه یافتگی) است و بعد از آن متأسفانه به قعر جدول سقوط کرده و سیر منفی داشته است.در خیلی از مناطق به جهت توسعه، رشد جمعیت، افزایش واحدهای صنعتی و... بحران آب رخ داده اما در استان خراسان جنوبی هیچ کدام از این موارد را نداریم اما با کمبود آب مواجهیم لذا می توان گفت استان خراسان جنوبی علیرغم داشتن شرایط خاص با محدودیت های بیشماری هم روبروست که می بایست به درستی دیده شود.

پیام شما

تلفن : ۳۲۲۲۴۵۸۲ – نمابر : ۳۲۲۳۴۵۸۳
سامانه پیام کوتاه : ۳۰۰۰۲۷۲۴۲۴

از مسئولان محترم دانشگاه علوم پزشکی خواهش می کنم به نگهبانان بیمارستان ذها توصیه نمایید وظیفه شان را انجام دهند ولی با مردم خوش برخورد باشند بگذارند به قول آقا مردم فقط درد مریض بانی را داشته باشند.

۰۹۱۵...۲۵۴

با کمال تاسف تنها وسیله سفر از مرکز استان اتوبوس است . هواپیما که تاخیر دارد قطار که اصلا وجود ندارد. شما حساب کنید این مسافران اتوبوس ۱۷ ساعت در مسیر تهران – بیرجند چه عذابی که نمی کشند. اگر یک مسافر بیچاره مخصوصا سالمندان در اتوبوس به دستشویی نیاز پیدا کند چه باید بکند چند کیلومتر باید اتوبوس ادامه طریق دهد تا جایی مناسب برای این منظور پیدا شود. چرا مسئولین اینقدر نسبت به سرنوشت مردم بی تفاوت هستند .

یک شهروند

آوای محترم بغل گوش شما باغ هنگ ژاندارمری با آن درختان کاج قدیمی سر به فلک کشیده- باغ زرشکی دارای قنات، انبوه درختان انار، عناب ، انجیر و زرشک که وقتی در تابستان از کوچه های مجاور آن عبور می کردیم انگار از جلوی کولر می گذشتیم حمام نسترن که به حمام نمره معروف بود (اولین حمام نمره ای خراسان)تخریب شدند و صدا از کسی درنیامد حتی میراث فرهنگی!

یک شهروند

سلام و عرض خسته نباشید خدمت روزنامه آوا در خصوص حق پارک در خیابان منتظری، ما کسبه خیابان منتظری حق عوارض سالیانه شهرداری را هم برای ماشین پرداخت می کنیم و هم روی پروانه کسب نقدا پرداخت کرده ایم. ضمن اینکه اوضاع اقتصادی حال خراب و بازار رونق ندارد.خواهشمند است اگر شهرداری می خواهد کاری انجام دهد ابتدا از رسانه های رسمی اعلام دارد و این روشی که در پیش گرفته اند قدیمی است . می خواهند کم کم یک موضوع را جا بیندازند لذا دور این کارها تمام شده و مردم اعتراض خواهند کرد.

۹۱۵...۹۴۰

سلام می خواستم از مسوولین بپرسم این چه نوبت دهی هست که کلینیک بیمارستان امام رضا(ع) داره ...تو هوای سرد مردم باید وسط محوطه بایستن ..اینجوری که آدم سالم مریض میشه ..

۹۱۵...۵۳۴

پاسخ مسئولان به پیام شما

جوابیه مخابرات خراسان جنوبی

احتراما در پاسخ به مطلب مندرج در ستون پیام شما مورخ ۹۵/۸/۲۵ در خصوص انحصاری کردن اینترنت به استحضار می رساند: در حال حاضر هیچ انحصاری وجود نداشته و علاوه بر فعالیت مخابرات، چندین شرکت ارایه دهنده اینترنت در استان فعال می باشند اگر در برخی نقاط سایر شرکت ها حضور ندارند بستگی به تمایل آنها به سرمایه گذاری در نقطه مورد نظر می باشد و هیچ مانعی از سوی مخابرات برای این امر وجود ندارد در صورت وجود مشکل در خطوط اینترنت و افت سرعت از طریق تماس با شماره ۲۰۲۰ موضوع قابل پیگیری است.

جوابیه معاونت اجتماعی فرماندهی انتظامی استان

احتراما در پاسخ به مطلب مندرج در ستون پیام شما مورخ ۹۵/۹/۱۶ در خصوص پارک مسجد امام حسین(ع) به استحضار می رساند : گشت های پلیس در ساعات مختلف شبانه روز در سطح شهر بیرجند اقدام به پاکسازی تفرجگاه ها و پارک ها می کند لذا این مهم می طلبد تا شهروندان محترم با اطلاع رسانی صحیح و به موقع از طریق تلفن ۱۱۰ در خصوص موارد فوق پلیس را در راستای پاکسازی محل های فوق یاری کنند.

جوابیه شرکت گاز استان

احتراما در پاسخ به مطلب مندرج در ستون پیام شما مورخ ۹۵/۹/۷ در خصوص شبکه گاز رسانی در انتهای خیابان اردیبهشت به استحضار می رساند: گاز رسانی به تمام منازل محدوده مورد نظر که دارای معابر تثبیت شده و بر و کف مشخص بوده اند صورت پذیرفته و گازرسانی به منازل باقیمانده پس از تثبیت معابر و تعیین بر و کف توسط مراجع ذیصلاح برابر اعتبارات و اولویت بندی های موجود در برنامه کاری اداره گاز شهرستان بیرجند قرار خواهد گرفت.

هیئت موضوع قانون تعیین تکلیف وضعیت ثبتی اراضی و ساختمان های فاقد سند رسمی حوزه ثبتی نهبندان

آگهی موضوع ماده ۳ قانون و ماده ۱۳ آیین نامه قانون تعیین تکلیف وضعیت ثبتی اراضی و ساختمان های فاقد سند رسمی برابر رای شماره ۱۳۹۵۶۰۳۰۸۰۰۴۰۰۰۱۱۰-۱۳۹۵/۰۸/۱۲هیئت موضوع قانون تعیین تکلیف وضعیت ثبتی اراضی و ساختمان های فاقد سند رسمی مستقر در اداره ثبت اسناد و املاک نهبندان تصرفات مالکانه و بلامعارض متقاضی خانم مهناز محمدی فرزند علی اکبر به شماره شناسنامه ۱۸۰۷۱ صادره زاهدان به شماره ملی ۳۶۲۰۱۷۹۶۵۴ در پرونده کلاسه ۱۳۹۵۱۱۴۴۰۸۰۰۴۰۰۰۰۱۱نسبت به ششدانگ یک دربند مغازه و محوطه متصل به مساحت ۸۴/۵۰ متر مربع قسمتی از پلاک ۹۹۵ فرعی از ۷۷۹ فرعی از یک اصلی بخش ۵ نهبندان شهر نهبندان واقع در کنار جاده نهبندان- زابل به صورت انتقال قهری از آقای علی اکبر محمدی (مالک رسمی) محرز گردیده است. لذا به منظور اطلاع عموم مراتب در دو نوبت به فاصله ۱۵ روز آگهی می شود در صورتی که اشخاص ذینفع به رای اعلام شده اعتراض داشته باشند از تاریخ انتشار اولین آگهی تا دو ماه اعتراض کتبی خویش را به این اداره تسلیم و رسید دریافت نمایند. معترض می بایست ظرف مدت یک ماه از تاریخ تسلیم اعتراض مبادرت به تقدیم دادخواست به دادگاه عمومی محل نماید و گواهی تقدیم دادخواست را به اداره ثبت محل تحویل در این صورت اقدامات ثبت موکول به ارائه حکم قطعی دادگاه است در صورتی که اعتراض در مهلت مقرر قانونی واصل یا معترض گواهی تقدیم دادخواست به دادگاه عمومی محل را ارائه نکند اداره ثبت محل مبادرت به صدور سند مالکیت وفق مقررات خواهد نمود. صدور سند مالکیت مانع از مراجعه متضرر به دادگاه نخواهد بود.

تاریخ انتشار نوبت اول: ۱۳۹۵/۹/۶ تاریخ انتشار نوبت دوم : ۱۳۹۵/۹/۲۲ حسین براتی – رئیس ثبت اسناد و املاک شهرستان نهبندان

هیئت موضوع قانون تعیین تکلیف وضعیت ثبتی اراضی و ساختمان های فاقد سند رسمی حوزه ثبتی نهبندان

آگهی موضوع ماده ۳ قانون و ماده ۱۳ آیین نامه قانون تعیین تکلیف وضعیت ثبتی اراضی و ساختمان های فاقد سند رسمی برابر رای شماره ۱۳۹۵۶۰۳۰۸۰۰۴۰۰۰۱۰۵-۱۳۹۵/۰۸/۱۲هیئت موضوع قانون تعیین تکلیف وضعیت ثبتی اراضی و ساختمان های فاقد سند رسمی مستقر در اداره ثبت اسناد و املاک نهبندان تصرفات مالکانه و بلا معارض متقاضی آقای علی اکبر به شماره شناسنامه ۸۰۴ صادره زاهدان به شماره ملی ۳۶۲۱۰۸۰۶۸۶ در پرونده کلاسه ۱۳۹۵۱۱۴۴۰۸۰۰۴۰۰۰۰۰۵ نسبت به ششدانگ یک دربند مغازه به مساحت ۳۳/۲۱ متر مربع قسمتی از پلاک ۹۹۵ فرعی از ۷۷۹ فرعی از یک اصلی بخش ۵ نهبندان شهر نهبندان واقع در کنار جاده نهبندان- زابل به صورت انتقال قهری از آقای علی اکبر محمدی (مالک رسمی) محرز گردیده است. لذا به منظور اطلاع عموم مراتب در دو نوبت به فاصله ۱۵ روز آگهی می شود در صورتی که اشخاص ذینفع به رای اعلام شده اعتراض داشته باشند از تاریخ انتشار اولین آگهی تا دو ماه اعتراض کتبی خویش را به این اداره تسلیم و رسید دریافت نمایند. معترض می بایست ظرف مدت یک ماه از تاریخ تسلیم اعتراض مبادرت به تقدیم دادخواست به دادگاه عمومی محل نماید و گواهی تقدیم دادخواست را به اداره ثبت محل تحویل در این صورت اقدامات ثبت موکول به ارائه حکم قطعی دادگاه است در صورتی که اعتراض در مهلت مقرر قانونی واصل یا معترض گواهی تقدیم دادخواست به دادگاه عمومی محل را ارائه نکند اداره ثبت محل مبادرت به صدور سند مالکیت وفق مقررات خواهد نمود. صدور سند مالکیت مانع از مراجعه متضرر به دادگاه نخواهد بود.

تاریخ انتشار نوبت اول: ۱۳۹۵/۰۹/۶ تاریخ انتشار نوبت دوم : ۱۳۹۵/۹/۲۲ حسین براتی – رئیس ثبت اسناد و املاک شهرستان نهبندان

هیئت موضوع قانون تعیین تکلیف وضعیت ثبتی اراضی و ساختمان های فاقد سند رسمی حوزه ثبتی نهبندان

آگهی موضوع ماده ۳ قانون و ماده ۱۳ آیین نامه قانون تعیین تکلیف وضعیت ثبتی اراضی و ساختمان های فاقد سند رسمی برابر رای شماره ۱۳۹۵۶۰۳۰۸۰۰۴۰۰۰۱۰۴-۱۳۹۵/۰۸/۱۲هیئت موضوع قانون تعیین تکلیف وضعیت ثبتی اراضی و ساختمان های فاقد سند رسمی مستقر در اداره ثبت اسناد و املاک نهبندان تصرفات مالکانه و بلامعارض متقاضی آقای علیرضا محمدی فرزند علی اکبر به شماره شناسنامه ۸۰۴ صادره زاهدان به شماره ملی ۳۶۲۱۰۸۰۶۸۶ در پرونده کلاسه ۱۳۹۵۱۱۴۴۰۸۰۰۴۰۰۰۰۰۴نسبت به ششدانگ یک دربند مغازه به مساحت ۳۸/۹۸ مترمربع قسمتی از پلاک ۹۹۵ فرعی از ۷۷۹ فرعی از یک اصلی بخش ۵ نهبندان شهر نهبندان واقع در کنار جاده نهبندان- زابل به صورت انتقال قهری از آقای علی اکبر محمدی (مالک رسمی) محرز گردیده است. لذا به منظور اطلاع عموم مراتب در دو نوبت به فاصله ۱۵ روز آگهی می شود در صورتی که اشخاص ذینفع به رای اعلام شده اعتراض داشته باشند از تاریخ انتشار اولین آگهی تا دو ماه اعتراض کتبی خویش را به این اداره تسلیم و رسید دریافت نمایند.معترض می بایست ظرف مدت یک ماه از تاریخ تسلیم اعتراض مبادرت به تقدیم دادخواست به دادگاه عمومی محل نماید و گواهی تقدیم دادخواست را به اداره ثبت محل تحویل در این صورت اقدامات ثبت موکول به ارائه حکم قطعی دادگاه است در صورتی که اعتراض در مهلت مقرر قانونی واصل یا معترض گواهی تقدیم دادخواست به دادگاه عمومی محل را ارائه نکند اداره ثبت محل مبادرت به صدور سند مالکیت وفق مقررات خواهد نمود. صدور سند مالکیت مانع از مراجعه متضرر به دادگاه نخواهد بود.

تاریخ انتشار نوبت اول: ۱۳۹۵/۰۹/۶ تاریخ انتشار نوبت دوم : ۱۳۹۵/۹/۲۲ حسین براتی – رئیس ثبت اسناد و املاک شهرستان نهبندان

هیئت موضوع قانون تعیین تکلیف وضعیت ثبتی اراضی و ساختمان های فاقد سند رسمی حوزه ثبتی نهبندان

آگهی موضوع ماده ۳ قانون و ماده ۱۳ آئین نامه قانون تعیین تکلیف وضعیت ثبتی اراضی و ساختمان های فاقد سند رسمی برابر رای شماره ۱۳۹۵۶۰۳۰۸۰۰۴۰۰۰۱۰۱-۱۳۹۵/۰۸/۱۲هیئت موضوع قانون تعیین تکلیف وضعیت ثبتی اراضی و ساختمان های فاقد سند رسمی مستقر در اداره ثبت اسناد و املاک نهبندان تصرفات مالکانه و بلا معارض متقاضی خانم مریم محمدی فرزند علی اکبر به شماره شناسنامه ۸۲ صادره نهبندان به شماره ملی ۵۶۳۹۷۱۹۰۱۱ در پرونده کلاسه ۱۳۹۵۱۱۴۴۰۸۰۰۴۰۰۰۰۱۵نسبت به ششدانگ یک دربند مغازه و محوطه متصل به مساحت ۴۳/۵۰ متر مربع قسمتی از پلاک ۹۹۵ فرعی از ۷۷۹ فرعی از یک اصلی بخش ۵ نهبندان شهر نهبندان واقع در کنار جاده نهبندان-زابل به صورت انتقال قهری از آقای علی اکبر محمدی (مالک رسمی) محرز گردیده است. لذا به منظور اطلاع عموم مراتب در دو نوبت به فاصله ۱۵ روز آگهی می شود در صورتی که اشخاص ذینفع به رای اعلام شده اعتراض ۵ نهبندان شهر نهبندان واقع در کنار جاده نهبندان-زابل به صورت انتقال قهری از آقای علی اکبر محمدی (مالک رسمی) محرز گردیده است. لذا به منظور اطلاع عموم مراتب در دو نوبت به فاصله ۱۵ روز آگهی می شود در صورتی که اشخاص ذینفع به رای اعلام شده اعتراض داشته باشند از تاریخ انتشار اولین آگهی تا دوماه اعتراض کتبی خویش را به این اداره تسلیم و رسید دریافت نمایند. معترض می بایست ظرف مدت یک ماه از تاریخ تسلیم اعتراض مبادرت به تقدیم دادخواست به دادگاه عمومی محل نماید و گواهی تقدیم دادخواست را به اداره ثبت محل تحویل در این صورت اقدامات ثبت موکول به ارائه حکم قطعی دادگاه است در صورتی که اعتراض در مهلت مقرر قانونی واصل یا معترض گواهی تقدیم دادخواست به دادگاه عمومی محل را ارائه نکند اداره ثبت محل مبادرت به صدور سند مالکیت وفق مقررات خواهد نمود. صدور سند مالکیت مانع از مراجعه متضرر به دادگاه نخواهد بود.

تاریخ انتشار نوبت اول: ۱۳۹۵/۹/۶ تاریخ انتشار نوبت دوم : ۱۳۹۵/۹/۲۲ حسین براتی – رئیس ثبت اسناد و املاک شهرستان نهبندان

نیش و نوش

ضرب المثل بیرجندی

خدا سِرمار دِ خاردِه پوشاک وَمدَه: (khoda sermare da khorde pooshak va mede)خدا سرما را به اندازه پوشاک می دهد.
اَفتاو ور زردی، کیونی وجیرقی : (aftaw vazardi, keyvani vajirqi) آفتاب به زردی زد، خدمتکار از خواب بیدار شد.

یادداشت طنز

بالاخره علت درس نخواندن دانشجویان کشف شد!

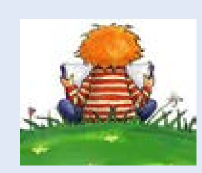

۱) در سال ۵۲ جمعه داریم و می دانید که جمعه ها فقط برای استراحت است به این ترتیب ۳۱۳ روز باقی می ماند.
۲) حداقل ۵۰ روز مربوط به تعطیلات تابستانی است که به دلیل گرمای هوا مطالعه ی برای یک فرد نرمال مشکل است ۲۶۳ روز باقی می ماند.
۳) در هر روز ۸ ساعت خواب برای بدن لازم است که جمعا ۱۲۲ روز میشود بنابراین ۱۴۱ روز باقی می ماند.
۴) اما سلامتی جسم و روح روزانه ۱ساعت تفریح را می طلبد که جمعا ۱۵ روز میشود پس ۱۲۶ روز باقی می ماند.
۵) طبیعتا ۲ ساعت در روز برای خوردن غذا لازم است که در کل ۳۰ روز میشود پس ۹۶ روز باقی می ماند.
۶) ۱ ساعت در روز برای گفتگو و تبادل افکار به صورت تلفنی لازم است. چرا که انسان موجودی اجتماعیست این خود ۱۵ روز است.پس ۸۱ روز باقی می ماند.
۷) روزهای امتحان ۳۵ روز از سال را به خود اختصاص میدهند پس ۴۶ روز باقی می ماند.
۸) تعطیلات نوروز و اعیاد مختلف دست کم ۳۰ روز در سال هستند پس ۱۶ روز باقی می ماند.
۹) در سال شما ۱۰ روز به بازی می گذرانید پس ۶روز باقی می ماند.
۱۰) در سال حداقل ۳ روز به بیماری طی میشود پس ۳ روز باقی می ماند.
۱۱) سینما رفتن و سایر امور شخصی هم ۲ روز را در بر میگیرد پس ۱ روز باقی می ماند.
۱۲) ۱ روز باقی مانده روز تولد شماست چگونه می توان در آن روز درس خواند.
نتیجه اخلاقی: یک دانشجوی نرمال نمی تواند درس بخواند.

پرسش هایی در مورد رانندگی خانم ها

پرسش: اگر یک خانوم مشغول رانندگی باشد و ناگهان متوجه شود که ترمز خودرو اش بریده و نمی گیرد چکار می کند ؟
الف) قبل از اینکه هیچ حادثه ای روی دهد او پشت فرمان سکته کرده و راهی دیار باقی می شود.
قاف) سعی می کند یک ایستگاه اتوبوس پیدا کند و با زدن خودرو اش به مردم داخل ایستگاه آن را نگه دارد.
دال) در همان حال با همسرش تماس میگیرد و از او کمک می خواهد.
نون) سفره نذر می کند که زنده بماند.
پرسش: اگر یک خانوم در حین رانندگی بخواهد از بین دو خودروی در حال حرکت عبور کند چکار می کند ؟
الف) بعد از از بیخ کندن آینه بغل جفت خودرو ها از بینشان عبور می کند.
قاف) اول به خودروی سمت راست می کوبد بعد به خودروی سمت چپ سپس با همسرش تماس می گیرد.
دال) ابتدا جوری به خودروی سمت راست میزند که او منحرف شود و به خودروی سمت چپ برخورد کند سپس از روی دو خودرو عبور می کند.
نون) یک بوق می زند و راننده دو خودرو تا متوجه می شوند او خانوم است سریعاً به او راه می دهند که برود.
پرسش: زمانیکه یک خانوم در پشت فرمان خودرو نشسته و خودرو اش با سرعتی بیش از ۲۰ کیلومتر در حرکت است این به چه معناست ؟
الف) یعنی پاشنه کفش خانم روی پدال گاز گیر کرده است.
قاف) یعنی با همسرش تماس گرفته و فهمیده که او با یک خانوم ناشناس در محل کارش مشغول صحبت است.
دال) یعنی یادش آمده که بچه اش را داخل ماشین لباسشویی جا گذاشته.
نون) یعنی پشت فرمان خوابش برده.
پرسش: معمولاً یک خانوم راننده وقتی خودرو اش پنچر می شود چکار می کند ؟
الف) ابتدا سعی می کند با پف آن را باد کند و سپس با چسب زخم محل سوراخ را بپوشاند.
قاف) تا اولین آپاراتی با پنچری راه می رود تا پدر لاستیک و تیوپ و رینگ در بیاید.
دال) به آتش نشانی زنگ می زند.
نون) ماشین را وسط خیابان رها می کند و با همسرش تماس می گیرد.
پرسش: خانوم های راننده به کدام قسمت خودرو بیش از بقیه علاقه مند می باشند ؟
الف) آینه ها؛ چون اگر در هنگام رانندگی کوچکترین خدشه ای در میکاپ آن ها بوجود آید آن ها را آگاه می کند.
قاف) پخش سی دی؛ چون آهنگ های

ملایم آن استرس آن ها را در هنگام رانندگی کاهش می دهد.
دال) برف پاک کن؛ چون خودش شیشه را تمیز می کند و نیازی نیست که برای تمیز کردن شیشه هم با همسرشان تماس بگیرند.
نون) داشبور؛ چون رژ لب، پنکک، موچین، ریمل، کرم سفید کننده، مداد چشم، بیگودی و کلی چیزهای دیگر داخل آن جا می شود.
پرسش: هنگامی که یک خانوم راننده از داخل آینه مشاهده کند که یک آمبولانس در پشت سرش در حرکت است چکار می کند ؟
الف) هول می شود و پایش را می گذارد روی ترمز و آمبولانس هم از عقب به شدت با خودرو او برخورد می کند.
قاف) جیغ می کشد و کنترل خودرو از دستش خارج شده و بعد از برخورد با خودروهای دیگر به داخل جوی آب می افتد و بعد با همسرش تماس می گیرد.
دال) خودرو خودش و آمبولانس را وسط خیابان متوقف می کند تا بتواند بیمار داخل آمبولانس را ویزیت کند و یکسری دارو گیاهی و دارو دوای خانگی برایش تجویز کند و یا نهایتاً بشیند برای بیمار گریه کند و بعد برای اقدس خانم تعریف کند.
نون) در حال حرکت فرمان را ول می کند و برای بهبودی بیمار داخل آمبولانس دست به دعا بر می دارد.
پرسش: اگر یک خانوم راننده بخواهد خودرو اش را بین دو خودروی پارک شده پارک نماید (پارک دوبل) چکار می کند ؟
الف) پس از شکستن چراغ عقب خودروی جلویی و چراغ جلوی خودروی عقبی بوسیله سپر ماشینش، با همسرش تماس می گیرد.
قاف) آنقدر منتظر می ماند تا راننده یکی از دو خودرو بیاید و ماشینش را بردارد.
دال) به مخترع ماشین فحش می دهد که چرا ماشین را طوری اختراع نکرد که از بغل هم راه برود تا بشود با آن بین دو خودرو به راحتی پارک کرد.
نون) از یک عابر مذکر می خواهد که خودرو را برایش پارک کند.
پرسش: شما بعنوان یک مرد اگر خانومتان گواهینامه رانندگی اش را بگیرد و بخواهد که با خودروی شما رانندگی کند چکار می کنید؟
الف) وقتی که او سوار خودرو می شود گوشی موبایلتان را خاموش می کنید.
قاف) کلاً برای همیشه گوشی موبایلتان را خاموش می کنید.
دال) اصلا گوشی و سیم کارتتان را با هم میبرید می فروشید.
نون) گوشی و سیم کارت و خودروتان را یکجا می فروشید و بعد هم خانوم محترمتان را طلاق می دهید.
تذکر: از خانوم های محترمه تقاضا دارم پس از خواندن این مطلب هیچگونه موضع خصمانه ای در قبال بنده اتخاذ نفرمایند زیرا منظور من به هیچ عنوان خانومهای کشور خودمان نبود.

کاریکاتور
حسین کشتکار

چگونه اجسام سنگین را بلند کنیم تا کمردرد نگیریم ؟

قاب عکس
نانو فیلتر تصفیه ی آب

داستان طنز

افسر راهنمائی و رانندگی، یه آقایی رو به علت سرعت غیرمجاز نگه می داره.
افسر: می شه گواهینامه تون رو ببینم؟
راننده: گواهینامه ندارم. بعد از پنجمین تخلفم باطلش کردن.
افسر: میشه کارت ماشینتون رو ببینم؟
راننده: این ماشین من نیست! من این ماشینو دزدیده ام !!!
افسر: این ماشین دزدیه؟
راننده: آره همینطوره ولی بذار یه کم فکر کنم! فکر کنم وقتی داشتم تفنگم رو میزاشتم تویه داشبورد کارت ماشین صاحبش رو دیدم!
افسر: یعنی تو داشبورد یه تفنگ هست؟
راننده: بله. همون تفنگی که باهاش خانم صاحب ماشین رو کشتم و بعدش هم جنازشو گذاشتم تو صندوق عقب.
با شنیدن این حرف افسر سریعاً با مافوقش تماس می گیره. طولی نمی کشه که ماشین های پلیس مرد رو محاصره می کنن و سروان برای حل این قضیه پیچیده به سمت مرد میاد.
سروان: ببخشید آقا میشه گواهینامه تون رو ببینم؟
مرد: بله بفرمائید !!
گواهینامه مرد کاملا صحیح بود!
سروان: این ماشین مال کیه؟
مرد: مال خودمه جناب سروان. اینم کارتش!
اوراق ماشین درست بود و ماشین مال خود مرد بود!
سروان: میشه خیلی آروم داشبورد رو باز کنی تا ببینم تفنگی تو اون هست یا نه؟
راننده: البته جناب سروان ولی مطمئن باشین که تفنگی اون تو نیست !!
واقعاً هم هیچ تفنگی اون تو نبود !
سروان: میشه صندوق عقب رو بزنین بالا. به من گفتن که یه جسد اون تویه !!
راننده: ایرادی نداره.
مرد در صندوق عقب رو باز می کنه و صد البته که جسدی اون تو نیست !!!
سروان: من که سر در نمیارم. افسری که جلویه ماشین شما رو گرفته به من گفت که شما گواهینامه ندارین، این ماشین رو دزدیدین، تو داشبوردتون یه تفنگ دارین و یه جسد هم تو صندوق عقبتونه !!!
راننده: عجب ... !!! شرط می بندم که حتماً به شما گفته که من تند هم می رفتم ... !!

آگهی تحدید حدود عمومی حوزه ثبتی بیرجند

در اجرای مقررات ماده ۱۴ قانون ثبت و ماده ۶۱ آیین نامه قانون مذکور تحدید حدود یک قسمت از املاک واقع در بخشهای ۱-۲-۳-۴-۶-۷-۸ - ۱۳ این حوزه ثبتی به شرح زیر منتشر می گردد:
بخش۱ بیرجند : ۱-ششدانگ یک باب منزل پلاک ۳۱۴ فرعی از ۴۱۵۷-اصلی بخش یک بیرجند واقع در خیابان صمدی مورد تقاضای کنیز رضا خراسانی ۲- ششدانگ یک قطعه زمین که با منزل پلاک ۳۵۷۹-اصلی بخش یک تشکیل یک باب منزل را می دهد پلاک ۴۸۸۳-اصلی بخش یک بیرجند روبروی مدرسه فرزان مورد تقاضای فاطمه انارکی **بخش ۲ بیرجند:** ۱- ششدانگ یک قطعه زمین مزروعی پلاک ۲۱۰ فرعی از ۴۴-اصلی بخش ۲ بیرجند واقع در دشت رکات مورد تقاضای مریم مومنی ۲-ششدانگ یک قطعه زمین مزروعی دیمه زار پلاک ۲۱۱ فرعی از ۴۴-اصلی بخش ۲ بیرجند واقع در دشت رکات مورد تقاضای کنیز مومنی ۳- ششدانگ یک قطعه زمین پلاک ۲۱۲ فرعی از ۴۴-اصلی بخش ۲ بیرجند واقع در دشت رکات مورد تقاضای علی مومنی ۴-ششدانگ یک قطعه زمین مزروعی پلاک ۸۸۴ فرعی از ۴۶-اصلی بخش ۲ بیرجند واقع در مزرعه حسین آباد سادات مورد تقاضای غلامحسین چهکندی نژاد ۵-ششدانگ یک باب باغ منزل پلاک ۱۹۰۹ فرعی از ۱۲۴-اصلی بخش ۲ بیرجند واقع در مزرعه چهکند مورد تقاضای سید محمد علی سیادی ۶- ششدانگ یک قطعه زمین مزروعی دیمه زار پلاک ۱۹۱۷ فرعی از ۱۲۴-اصلی بخش ۲ بیرجند واقع در مزرعه چهکند مورد تقاضای رجب علی وداد ۷- ششدانگ یک قطعه زمین مزروعی دیمه زار پلاک ۱۹۱۸ فرعی از ۱۲۴-اصلی بخش ۲ بیرجند واقع در مزرعه چهکند مورد تقاضای رجب علی وداد در تاریخ **۹۵/۱۰/۱۵** ۸- ششدانگ یک قطعه زمین مزروعی پلاک ۳ فرعی از ۱۴۳-اصلی بخش ۲ بیرجند واقع در مزرعه چشمه بالا مورد تقاضای احمد کیوان زاده ۹- ششدانگ یکقطعه زمین مزروعی پلاک ۴ فرعی از ۱۴۳- اصلی بخش ۲ بیرجند واقع در مزرعه چشمه بالا مورد تقاضای احمد کیوان زاده ۱۰-ششدانگ یک قطعه زمین مزروعی پلاک ۵ فرعی از ۱۴۳-اصلی بخش ۲ بیرجند واقع در مزرعه چشمه بالا مورد تقاضای احمد کیوان زاده ۱۱- ششدانگ یک قطعه زمین مزروعی مثلثی پلاک ۶ فرعی از ۱۴۳-اصلی بخش ۲ بیرجند واقع در مزرعه چشمه بالا مورد تقاضای احمد کیوان زاده **در تاریخ ۹۵/۱۰/۱۶** ۱۳- ششدانگ چند باب اتاق و ایوان پلاک ۱۹ فرعی از ۲۱۳-اصلی بخش ۲ بیرجند واقع در مزرعه دزگ پایین مورد سحر رخشانی مقدم نسبت به ۰/۸۹۱ سهم و سپهر رخشانی مقدم نسبت به ۱/۷۸۲ سهم و پریسا رخشانی مقدم نسبت به ۱/۸۱۵ سهم و رضا رخشانی مقدم نسبت به ۳/۶۳ سهم و فریبا رخشانی مقدم ۱/۸۱۵ سهم و محمد کامیار رخشانی مقدم ۳/۶۳ سهم و علیرضا رخشانی مقدم فرزند رخشان نسبت به ۱/۸۱۵ سهم و محمد همایون رخشانی مقدم ۱/۴۵۲ سهم و فرشته رخشانی مقدم نسبت به ۰/۷۲۶ سهم و زهرا رخشانی مقدم فرزند محمد حسن نسبت به۲/۱۹۴ سهم و عباسعلی رخشانی مقدم نسبت به ۴/۳۵۶ سهم عبدالرضا رخشانی مقدم نسبت به ۴/۳۵۶ سهم و علیرضا رخشانی مقدم فرزند حسین نسبت به ۵/۴۹۴ سهم و فاطمه رخشانی مقدم نسبت به ۲/۷۲۲ سهم و زهرا رخشانی مقدم فرزند حسین نسبت به ۲/۷۲۲ سهم از ۹۹ سهم ششدانگ به استثناء یک هشتم بهاء عین ملک ۱۴-ششدانگ یکقطعه باغ پلاک ۴۸ فرعی از ۲۱۳-اصلی بخش ۲ بیرجند واقع در مزرعه دزگ پایین مورد تقاضای پریسا رخشانی مقدم نسبت به ۷۹/۱۸۱ سهم و رضا رخشانی مقدم نسبت به ۱۵۸/۳۶۳ سهم و فریبا رخشانی مقدم نسبت به ۷۹/۱۸۱ سهم و محمد کامیار رخشانی مقدم نسبت به ۱۵۸/۳۶۳ سهم و علیرضا رخشانی مقدم فرزند رخشان نسبت به ۷۹/۱۸۱ سهم و محمد همایون رخشانی مقدم نسبت به ۶۳/۳۴۵ سهم و فرشته رخشانی مقدم نسبت به ۳۱/۶۷۲ سهم و زهرا رخشانی مقدم فرزند محمد حسن نسبت به ۹۵/۰۱۷ سهم عباسعلی رخشانی مقدم نسبت به ۱۹۰/۰۳۵ سهم و عبدالرضا رخشانی مقدم نسبت به ۱۹۰/۰۳۵ سهم و علیرضا رخشانی مقدم فرزند حسین نسبت به ۲۳۹/۷۰۴ سهم و فاطمه رخشانی مقدم نسبت به ۱۱۸/۷۷۲ سهم و زهرا رخشانی مقدم فرزند حسین نسبت به ۱۱۸/۷۷۲ سهم و سحر رخشانی مقدم نسبت به ۳۸/۸۷۱ سهم و سپهر رخشانی مقدم نسبت به ۷۷/۷۴۲ سهم از ۴۳۱۹ سهم ششدانگ ۱۵-ششدانگ یک قطعه باغ پلاک ۵۰ فرعی از ۲۱۳-اصلی بخش ۲ بیرجند واقع در مزرعه دزگ پایین مورد تقاضای پریسا رخشانی مقدم نسبت به ۱۰/۴۸۶ سهم و رضا رخشانی مقدم نسبت به ۲۰/۹۷۳ سهم و فریبا رخشانی مقدم نسبت به ۱۰/۴۸۶ سهم و محمد کامیار رخشانی مقدم نسبت به ۲۰/۹۷۳ سهم و علیرضا رخشانی مقدم فرزند رخشان نسبت به ۱۰/۴۸۶ سهم و محمد همایون رخشانی مقدم نسبت به ۸/۳۸۹ سهم و فرشته رخشانی مقدم نسبت به ۴/۱۹۴ سهم و زهرا رخشانی مقدم فرزند محمد حسن نسبت به ۱۲/۵۸۳ سهم عباسعلی رخشانی مقدم نسبت به ۲۵/۱۶۷ سهم و عبدالرضا رخشانی مقدم نسبت به ۲۵/۱۶۷ سهم و علیرضا رخشانی مقدم فرزند حسین نسبت به ۳۱/۷۴۵ سهم و فاطمه رخشانی مقدم نسبت به ۱۵/۷۲۹ سهم و زهرا رخشانی مقدم فرزند حسین نسبت به ۱۵/۷۲۹ سهم و سحر رخشانی مقدم نسبت به ۵/۱۴۸ سهم و سپهر رخشانی مقدم نسبت به ۱۰/۲۹۶ سهم از ۵۷۲ سهم ششدانگ **در تاریخ ۹۵/۱۰/۱۸** ۱۶- ششدانگ یک قطعه زمین مزروعی دیمه زار پلاک ۹۲ فرعی از ۳۴۴-اصلی بخش ۲ بیرجند واقع در مزرعه کلاته نایب مورد تقاضای حجی مهدی نایبی نسبت به یک دانگ و محمد حسین نایبی نسبت به ۴ دانگ و رجب نایبی نسبت به یک دانگ از ششدانگ ۱۷- ششدانگ یک قطعه زمین مزروعی پلاک ۲۶۶۷ فرعی از ۴۳۳-اصلی بخش ۲ بیرجند واقع در مزرعه بجد مورد تقاضای ماه بیگم غلامی بجد ۱۸- دو دانگ مشاع از ششدانگ یک قطعه زمین مزروعی مشجر پلاک یک فرعی از ۵۳۵-اصلی بخش ۲ بیرجند واقع در مزرعه تگ سنجدوک مورد تقاضای جواد بهدانی ۱۹- دو دانگ مشاع از ششدانگ یک قطعه زمین مزروعی مشجر پلاک ۲ فرعی از ۵۳۵-اصلی بخش ۲ بیرجند واقع در مزرعه تگ سنجدوک مورد تقاضای جواد بهدانی ۲۰- دو دانگ مشاع از ششدانگ یکقطعه زمین مزروعی مشجر پلاک ۳ فرعی از ۵۳۵-اصلی بخش ۲ بیرجند واقع در مزرعه تگ سنجدوک مورد تقاضای جواد بهدانی ۲۱-دو دانگ مشاع از ششدانگ یکقطعه زمین مزروعی مشجر پلاک ۴ فرعی از ۵۳۵-اصلی بخش ۲ بیرجند واقع در مزرعه تگ سنجدوک مورد تقاضای جواد بهدانی ۲۲- دو دانگ مشاع از ششدانگ یک قطعه زمین مزروعی مشجر مشتمل بر اتاق پلاک ۵ فرعی از ۵۳۵-اصلی بخش ۲ بیرجند واقع در مزرعه تگ سنجدوک مورد تقاضای جواد بهدانی ۲۳- دو دانگ مشاع از ششدانگ یک قطعه زمین مزروعی پلاک ۶ فرعی از ۵۳۵-اصلی بخش ۲ بیرجند واقع در مزرعه تگ سنجدوک مورد تقاضای جواد بهدانی **در تاریخ ۹۵/۱۰/۱۹** ۲۴-ششدانگ یک قطعه زمین مزروعی پلاک ۹۱ فرعی از ۸۶۰-اصلی بخش ۲ بیرجند واقع در مزرعه زاریز بیجار مورد تقاضای حمید رضا رخشانی فرد ۲۵- ششدانگ یک قطعه زمین مزروعی پلاک ۹۲ فرعی از ۸۶۰-اصلی بخش ۲ بیرجند واقع در مزرعه زاریز بیجار مورد تقاضای حمید رضا رخشانی فرد ۲۶- ششدانگ یک قطعه زمین مشجر پلاک ۱۶۵۹ فرعی از ۱۱۵۹-اصلی بخش ۲ بیرجند واقع در مزرعه دهن آب مود مورد تقاضای جواد شاهزهی درتاریخ ۹۵/۱۰/۲۰ ۲۷- ششدانگ یک قطعه زمین مزروعی دیمه زار پلاک ۲۲۲ فرعی از ۱۳۳۴-اصلی بخش ۲ بیرجند واقع در مزرعه تخچر آباد مورد تقاضای غلامرضا احمدی ۲۸- ششدانگ یک قطعه زمین مزروعی دیمه زار پلاک ۱۵۲۹ فرعی از ۱۳۳۶-اصلی بخش ۲ بیرجند واقع در مزرعه دستگرد مورد تقاضای زین العابدین مهرجو ۲۹- ششدانگ یک قطعه زمین مزروعی مشجر مشتمل بر ساختمان پلاک ۱۵۳۷ فرعی از ۱۳۳۶-اصلی بخش ۲ بیرجند واقع در مزرعه دستگرد مورد تقاضای فاطمه پرویز ۳۰-ششدانگ یک قطعه زمین مزروعی مشجر پلاک ۱۵۳۸ فرعی از ۱۳۳۶-اصلی بخش ۲ بیرجند واقع در مزرعه دستگرد مورد تقاضای سیده مریم دستی گردی ۳۱- ششدانگ یک قطعه زمین مزروعی مشجر پلاک ۱۵۳۹ فرعی از ۱۳۳۶-اصلی بخش ۲ بیرجند واقع در مزرعه دستگرد مورد تقاضای سید حسن دستی گردی ۳۲- ششدانگ یک قطعه زمین مزروعی پلاک ۱۵۴۰ فرعی از ۱۳۳۶-اصلی بخش ۲ بیرجند واقع در مزرعه دستگرد مورد تقاضای مریم اشرفی پور ۹۵/۱۰/۲۱ ۳۳- ششدانگ یک قطعه زمین مزروعی مشجر دیمه زار پلاک ۵۱۱ فرعی از ۱۳۳۷-اصلی بخش ۲ بیرجند واقع در مزرعه کلاته بجدی مورد تقاضای محمد غریبی ۳۴-ششدانگ یک قطعه زمین مزروعی دیمه زار پلاک ۵۱۲ فرعی از ۱۳۳۷-اصلی بخش ۲ بیرجند واقع در مزرعه کلاته بجدی مورد تقاضای فرج رجائی ۳۵- ششدانگ یک قطعه زمین مزروعی دیمه زار پلاک ۳۱۱ فرعی از ۱۳۳۹-اصلی بخش ۲ بیرجند واقع در مزرعه شکم برآباد مورد تقاضای زهرا شکروبی ۳۶- ششدانگ یک قطعه زمین مزروعی پلاک ۳۱۲ فرعی از ۱۳۳۹-اصلی بخش ۲ بیرجند واقع در مزرعه شکم برآباد مورد تقاضای زهرا شکروبی **۹۵/۱۰/۲۲** ۳۷- ششدانگ یک قطعه زمین مشتمل بر ساختمان گاوداری پلاک ۲۱۱ فرعی از ۱۳۴۲-اصلی بخش ۲ بیرجند واقع در مزرعه مهیاباد مورد تقاضای ابوالفضل میابادی ۳۸- ششدانگ یک قطعه زمین مزروعی مشجر پلاک ۱۴۲ فرعی از ۱۳۵۹-اصلی بخش ۲ بیرجند واقع در مزرعه پیرنج مورد تقاضای محمد غریبی **۹۵/۱۰/۲۳** ۳۹- ششدانگ یک قطعه زمین مزروعی مشجر پلاک ۱۱۵ فرعی از ۱۶۶۷-اصلی بخش ۲ بیرجند واقع در مزرعه دشت فوداج مورد تقاضای علی محمد پور ۴۰- ششدانگ یک قطعه زمین مزروعی پلاک ۳۶۴ فرعی از ۱۸۳۲-اصلی بخش ۲ بیرجند واقع در اراضی دهنه کر حاجی آباد مورد تقاضای حبیب اله مسگرانی ۴۱- ششدانگ یک قطعه زمین مزروعی پلاک ۳۶۵ فرعی از ۱۸۳۲-اصلی بخش ۲ بیرجند واقع در اراضی دهنه کر حاجی آباد مورد تقاضای حبیب اله مسگرانی ۴۲- ششدانگ یک قطعه زمین مزروعی دیمه زار پلاک ۳۶۶ فرعی از ۱۸۳۲-اصلی بخش ۲ بیرجند واقع در اراضی حاشیه رودخانه دهنه کر مورد تقاضای حسن امین پور ۴۳- ششدانگ یک قطعه زمین مزروعی دیمه زار پلاک ۳۶۷ فرعی از ۱۸۳۲-اصلی بخش ۲ بیرجند واقع در مجاورت رود دهنه کر مورد تقاضای حسن امین پور **۹۵/۱۰/۲۵** ۴۴- ششدانگ یک قطعه زمین مزروعی مشجر پلاک ۲ فرعی از ۲۱۸۹-اصلی بخش ۲ بیرجند واقع در مزرعه گاوسنجان مورد تقاضای علی اکبر مزگی نژاد ۴۵-ششدانگ یک قطعه زمین مزروعی پلاک ۳ فرعی از ۲۱۸۹-اصلی بخش ۲ بیرجند واقع در مزرعه گاوسنجان مورد تقاضای علی اکبر مزگی نژاد ۴۶- ششدانگ یک قطعه زمین مزروعی پلاک ۴ فرعی از ۲۱۸۹-اصلی بخش ۲ بیرجند واقع در مزرعه گاوسنجان مورد تقاضای علی اکبر مزگی نژاد ۴۷- ششدانگ یک قطعه زمین مزروعی پلاک ۵ فرعی از ۲۱۸۹-اصلی بخش ۲ بیرجند واقع در مزرعه گاوسنجان مورد تقاضای علی اکبر مزگی نژاد ۴۸- ششدانگ یک قطعه زمین مزروعی پلاک ۶ فرعی از ۲۱۸۹-اصلی بخش ۲ بیرجند واقع در مزرعه گاوسنجان مورد تقاضای علی اکبر مزگی نژاد ۴۹- ششدانگ یک قطعه زمین مزروعی مشجر مشتمل بر استخر پلاک ۷ فرعی از ۲۱۸۹-اصلی بخش ۲ بیرجند واقع در مزرعه گاوسنجان مورد تقاضای علی اکبر مزگی نژاد ۹۵/۱۰/۲۶ ۵۰- ششدانگ یکقطعه زمین مزروعی دیمه زار پلاک ۲۴۳۵-اصلی بخش ۲ بیرجند واقع در مجاورت روستای نوکند مورد تقاضای حسین نوکندی ۵۱- ششدانگ یک قطعه زمین مزروعی بند سار دیمه زار پلاک ۲۴۳۹-اصلی بخش ۲ بیرجند واقع در مجاورت روستای بوشاد و کلاته درویش مورد تقاضای محمد رمضانی ۵۲- ششدانگ یک قطعه زمین مزروعی بند سار و دیمه زار پلاک ۲۴۴۰-اصلی بخش ۲ بیرجند واقع در مجاورت بوشاد و کلاته درویش مورد تقاضای محمد رمضانی ۵۳- ششدانگ یک قطعه زمین مزروعی بند سار پلاک ۲۴۴۱-اصلی بخش ۲ بیرجند واقع در مجاورت بوشاد و کلاته درویش مورد تقاضای محمد رمضانی **در تاریخ ۹۵/۱۰/۲۷ بخش ۳ بیرجند:** ۱-ششدانگ یک قطعه بند پلاک یک فرعی از۶۷-اصلی بخش ۳ بیرجند واقع در اراضی خوسف مورد تقاضای محمد علی افسری ۲-ششدانگ یک قطعه بند پلاک ۲ فرعی از۶۷-اصلی بخش ۳ بیرجند واقع در اراضی خوسف مورد تقاضای محمد علی افسری ۳- ششدانگ یک قطعه زمین مزروعی مشجر پلاک ۱۶۲ فرعی از ۱۳۰-اصلی بخش ۳ بیرجند واقع در اراضی رچ مورد تقاضای غلامرضا حسن زاده ۴- ششدانگ یک قطعه زمین مزروعی پلاک ۲۷۵۹ فرعی از۱۷۲-اصلی بخش ۳ بیرجند واقع در اراضی سیوجان مورد تقاضای سیده زهرا محمود آبادی **در تاریخ ۹۵/۱۰/۲۸** ۵- ششدانگ یک قطعه باغ منزل پلاک ۱۵۷۶ فرعی از۲۲۲-اصلی بخش ۳ بیرجند واقع در اراضی تقاب مورد تقاضای حسن افکشتی ۶- ششدانگ یک قطعه زمین مزروعی پلاک ۱۴۷ فرعی از۹۳۸-اصلی بخش ۳ بیرجند واقع در اراضی دشت زینی مورد تقاضای محمد حاجی آبادی ۷-ششدانگ یک قطعه باغ منزل پلاک ۱۴۸ فرعی از۹۳۸-اصلی بخش ۳ بیرجند واقع در اراضی چاه زینی مورد تقاضای حسین دهقانی ۸- ششدانگ یک قطعه زمین مزروعی مشجر پلاک ۱۴۹ فرعی از ۹۳۸-اصلی بخش ۳ بیرجند واقع در اراضی چاه زینی مورد تقاضای مظفر آریانفر ۹-ششدانگ یک قطعه زمین مزروعی مشجر پلاک ۱۵۰ فرعی از ۹۳۸-اصلی بخش ۳ بیرجند واقع در اراضی سر چاه زینی مورد تقاضای علیرضا چاحوضی **در تاریخ ۹۵/۱۰/۲۹** ۱۰- ششدانگ یک قطعه زمین مزروعی مشجر پلاک ۳۷ فرعی از۱۰۱۹-اصلی بخش ۳ بیرجند واقع در اراضی گودال شن مورد تقاضای علی زراعتگر ۱۱- ششدانگ یک قطعه زمین مزروعی مشجر پلاک ۳۸ فرعی از ۱۰۱۹-اصلی بخش ۳ بیرجند واقع در اراضی گودال شن مورد تقاضای محمد زراعتگر ۱۲-ششدانگ یک قطعه زمین مزروعی مشجر پلاک ۳۹ فرعی از۱۰۱۹-اصلی بخش ۳ بیرجند واقع در اراضی گودال شن مورد تقاضای محمد حسن زراعتگر ۱۳- ششدانگ یک قطعه زمین مزروعی پلاک ۴۰ فرعی از ۱۰۱۹-اصلی بخش ۳ بیرجند واقع در اراضی دشت رکات مورد تقاضای محمد سنائی ۱۴- ششدانگ یک قطعه زمین مزروعی پلاک ۴۱ فرعی از ۱۰۱۹-اصلی بخش ۳ بیرجند واقع در اراضی دشت رکات مورد تقاضای محمد سنائی ۱۵- ششدانگ یک قطعه زمین مزروعی مشجر پلاک ۴۲ فرعی از ۱۰۱۹-اصلی بخش ۳ بیرجند واقع در اراضی سر چاه محمدی مورد تقاضای رقیه شبانپور ۱۶-ششدانگ یک قطعه زمین مزروعی بند سار پلاک ۱۱۰۹-اصلی بخش ۳ بیرجند واقع در اراضی مجاورت جنوبی مزرعه کلاته رود مورد تقاضای محمد رضا علیزاده **در تاریخ ۹۵/۱۰/۳۰ بخش ۴ بیرجند:** ۱- ششدانگ یکقطعه باغ پلاک ۳۷۷ فرعی از۳۱۲-اصلی بخش۴ بیرجند واقع در اراضی حسن آباد میان مورد تقاضای علی اکبر پیراسته ۲-ششدانگ یک قطعه زمین مزروعی مشجر پلاک ۳۷۸ فرعی از۳۱۲-اصلی بخش ۴ بیرجند واقع در اراضی حسن آباد میان مورد تقاضای علی اکبر پیراسته ۳- ششدانگ یک قطعه زمین مشتمل بر تاسیسات مرغداری پلاک ۶۱ فرعی از۴۴۰-اصلی بخش ۴ بیرجند واقع در اراضی چشمه میرزا خان مورد تقاضای محمد بیابانگرد **۹۵/۱۱/۲** ۴-ششدانگ یک قطعه زمین مزروعی مشجر پلاک ۸۲۳-اصلی بخش ۴ بیرجند واقع در اراضی روبروی مزرعه کریم آباد مورد تقاضای کنیز رضا روستایی ۵-ششدانگ یک قطعه زمین مزروعی مشجر مشتمل بر ساختمان پلاک ۸۲۴-اصلی بخش ۴ بیرجند واقع در اراضی روبروی مزرعه کریم آباد مورد تقاضای کنیز رضا روستایی ۶- ۳/۵ سهم مشاع از ۱۲ سهم ششدانگ یک قطعه زمین مزروعی پلاک ۸۲۵-اصلی بخش ۴ بیرجند واقع در اراضی مجاورت جنوب شرقی تگ گشنگی مورد تقاضای آناهیتا کمال زاده ۷-۳/۵ سهم مشاع از ۱۲ سهم ششدانگ یک قطعه زمین مزروعی پلاک ۸۲۶-اصلی بخش ۴ بیرجند واقع در اراضی مجاورت جنوب شرقی تگ گشنگی مورد تقاضای آناهیتا کمال زاده ۸- ۳/۵ سهم مشاع از ۱۲ سهم ششدانگ یک قطعه زمین مزروعی پلاک ۸۲۷-اصلی بخش ۴ بیرجند واقع در اراضی مجاورت جنوب شرقی تگ گشنگی مورد تقاضای آناهیتا کمال زاده **در تاریخ ۹۵/۱۱/۳ بخش ۶ بیرجند:** ۱- ششدانگ یک قطعه زمین مزروعی پلاک ۷۷۰ فرعی از ۳۴-اصلی بخش ۶ بیرجند واقع در اراضی مزرعه نوده مورد تقاضای موقوفه حاجی میرمعصوم خان به تصدی اداره اوقاف و امورخیریه شهرستان سربیشه ۲- ششدانگ یک قطعه زمین مزروعی پلاک ۷۷۱ فرعی از ۳۴-اصلی بخش ۶ بیرجند واقع در اراضی مزرعه نوده مورد تقاضای موقوفه حاجی میرمعصوم خان به تصدی اداره اوقاف و امورخیریه شهرستان سربیشه ۳-ششدانگ یک قطعه زمین مزروعی پلاک ۴۸۷ فرعی از ۳۸-اصلی بخش ۶ بیرجند واقع در اراضی مزرعه کهنک مورد تقاضای موقوفه فاطمه بیگم خامسی به تصدی اداره اوقاف و امورخیریه شهرستان سربیشه ۴- ششدانگ یک قطعه زمین مزروعی پلاک ۴۸۸ فرعی از ۳۸-اصلی بخش ۶ بیرجند واقع در اراضی مزرعه کهنک مورد تقاضای موقوفه مصیب به تصدی اداره اوقاف و امورخیریه شهرستان سربیشه ۵- ششدانگ یک قطعه زمین مزروعی پلاک ۴۸۹ فرعی از ۳۸-اصلی بخش ۶ بیرجند واقع در اراضی مزرعه کهنک مورد تقاضای موقوفه فاطمه بیگم خامسی به تصدی اداره اوقاف و امورخیریه شهرستان سربیشه ۶-ششدانگ یک قطعه زمین مزروعی پلاک ۴۹۰ فرعی از ۳۸-اصلی بخش ۶ بیرجند واقع در اراضی مزرعه کهنک مورد تقاضای موقوفه طاقه نوده کهنک به تصدی اداره اوقاف و امورخیریه شهرستان سربیشه ۷-ششدانگ یک قطعه زمین مزروعی پلاک ۴۹۱ فرعی از ۳۸-اصلی بخش ۶ بیرجند واقع در اراضی مزرعه کهنک مورد تقاضای موقوفه فاطمه بیگم خامسی به تصدی اداره اوقاف و امورخیریه شهرستان سربیشه ۸- ششدانگ یک قطعه زمین مزروعی پلاک ۴۹۲ فرعی از ۳۸-اصلی بخش ۶ بیرجند واقع در اراضی مزرعه کهنک مورد تقاضای موقوفه مصیب به تصدی اداره اوقاف و امورخیریه شهرستان سربیشه ۹- ششدانگ یک قطعه زمین مزروعی پلاک ۴۹۳ فرعی از ۳۸-اصلی بخش ۶ بیرجند واقع در اراضی مزرعه کهنک مورد تقاضای موقوفه فاطمه بیگم خامسی به تصدی اداره اوقاف وامورخیریه شهرستان سربیشه ۱۰-ششدانگ یک قطعه زمین مزروعی پلاک ۴۹۴ فرعی از ۳۸-اصلی بخش ۶ بیرجند واقع در اراضی مزرعه کهنک مورد تقاضای موقوفه مصیب به تصدی اداره اوقاف وامورخیریه شهرستان سربیشه ۱۱-ششدانگ یک قطعه زمین مزروعی پلاک ۴۹۵ فرعی از ۳۸-اصلی بخش ۶ بیرجند واقع در اراضی مزرعه کهنک مورد تقاضای موقوفه فاطمه بیگم خامسی به تصدی اداره اوقاف وامورخیریه شهرستان سربیشه ۱۲-ششدانگ یک قطعه زمین مزروعی پلاک ۴۹۶ فرعی از ۳۸-اصلی بخش ۶ بیرجند واقع در اراضی مزرعه کهنک مورد تقاضای موقوفه مصیب به تصدی اداره اوقاف و امورخیریه شهرستان سربیشه ۱۳-ششدانگ یک قطعه زمین مزروعی پلاک ۴۹۷ فرعی از ۳۸-اصلی بخش ۶ بیرجند واقع در اراضی مزرعه کهنک مورد تقاضای موقوفه فاطمه بیگم خامسی به تصدی اداره اوقاف و امورخیریه شهرستان سربیشه ۱۴-ششدانگ یک قطعه زمین مزروعی پلاک ۴۹۸ فرعی از ۳۸-اصلی بخش ۶ بیرجند واقع در اراضی مزرعه کهنک مورد تقاضای موقوفه خدابخش به تصدی اداره اوقاف و امورخیریه شهرستان سربیشه ۱۵- ششدانگ یک قطعه زمین مزروعی پلاک ۴۹۹ فرعی از ۳۸-اصلی بخش ۶ بیرجند واقع در اراضی مزرعه کهنک مورد تقاضای موقوفه فاطمه بیگم خامسی بتصدی اداره اوقاف وامورخیریه شهرستان سربیشه ۱۶- ششدانگ یک قطعه زمین مزروعی پلاک ۵۰۰ فرعی از ۳۸-اصلی بخش ۶ بیرجند واقع در اراضی مزرعه کهنک مورد تقاضای موقوفه فاطمه بیگم خامسی به تصدی اداره اوقاف و امورخیریه شهرستان سربیشه ۱۷-ششدانگ یک قطعه زمین مزروعی پلاک ۵۰۱ فرعی از ۳۸-اصلی بخش ۶ بیرجند واقع در اراضی مزرعه کهنک مورد تقاضای موقوفه مصیب بتصدی اداره اوقاف وامورخیریه شهرستان سربیشه ۱۸- ششدانگ یک قطعه زمین مزروعی پلاک ۵۰۲ فرعی از ۳۸-اصلی بخش ۶ بیرجند واقع در اراضی مزرعه کهنک مورد تقاضای موقوفه طاقه نوده وکهنک به تصدی اداره اوقاف و امورخیریه شهرستان سربیشه ۱۹- ششدانگ یک قطعه زمین مزروعی پلاک ۵۰۳ فرعی از ۳۸-اصلی بخش ۶ بیرجند واقع در اراضی مزرعه کهنک مورد تقاضای موقوفه فاطمه بیگم خامسی به تصدی اداره اوقاف و امورخیریه شهرستان سربیشه **در تاریخ ۹۵/۱۱/۴** ۲۰- ششدانگ یک قطعه زمین مزروعی پلاک ۵۰۴ فرعی از ۳۸-اصلی بخش ۶ بیرجند واقع در اراضی مزرعه کهنک مورد تقاضای موقوفه فاطمه بیگم خامسی به تصدی اداره اوقاف و امورخیریه شهرستان سربیشه ۲۱- ششدانگ یک قطعه زمین مزروعی پلاک ۵۰۵ فرعی از ۳۸-اصلی بخش ۶ بیرجند واقع در اراضی مزرعه کهنک مورد تقاضای موقوفه مصیب به تصدی اداره اوقاف و امورخیریه شهرستان سربیشه ۲۲-ششدانگ یک قطعه زمین مزروعی پلاک ۵۰۶ فرعی از ۳۸-اصلی بخش ۶ بیرجند واقع در اراضی مزرعه کهنک مورد تقاضای موقوفه مصیب به تصدی اداره اوقاف وامورخیریه شهرستان سربیشه ۲۳-ششدانگ یک قطعه زمین مزروعی پلاک ۵۰۷ فرعی از ۳۸-اصلی بخش ۶ بیرجند واقع در اراضی مزرعه کهنک مورد تقاضای موقوفه فاطمه بیگم خامسی بتصدی اداره اوقاف وامورخیریه شهرستان سربیشه ۲۴-ششدانگ یک قطعه زمین مزروعی پلاک ۵۰۸ فرعی از ۳۸-اصلی بخش ۶ بیرجند واقع در اراضی مزرعه کهنک مورد تقاضای موقوفه طاقه نوده وکهنک به تصدی اداره اوقاف وامورخیریه شهرستان سربیشه ۲۵-ششدانگ یک قطعه زمین مزروعی پلاک ۵۰۹ فرعی از ۳۸-اصلی بخش ۶ بیرجند واقع در اراضی مزرعه کهنک مورد تقاضای موقوفه فاطمه بیگم خامسی بتصدی اداره اوقاف وامورخیریه شهرستان سربیشه ۲۶-ششدانگ یک قطعه زمین مزروعی پلاک ۵۱۰ فرعی از ۳۸-اصلی بخش ۶ بیرجند واقع در اراضی مزرعه کهنک مورد تقاضای موقوفه فاطمه بیگم خامسی بتصدی اداره اوقاف وامورخیریه شهرستان سربیشه ۲۷-ششدانگ یک قطعه زمین مزروعی پلاک ۵۱۱ فرعی از ۳۸-اصلی بخش ۶ بیرجند واقع در اراضی مزرعه کهنک مورد تقاضای موقوفه مصیب به تصدی اداره اوقاف و امورخیریه شهرستان سربیشه ۲۸- ششدانگ یک قطعه زمین مزروعی پلاک ۵۱۲ فرعی از ۳۸-اصلی بخش ۶ بیرجند واقع در اراضی مزرعه کهنک مورد تقاضای موقوفه مصیب بتصدی اداره اوقاف و امورخیریه شهرستان سربیشه ۲۹-ششدانگ یک قطعه زمین مزروعی پلاک ۵۱۳ فرعی از ۳۸-اصلی بخش ۶ بیرجند واقع در اراضی مزرعه کهنک مورد تقاضای موقوفه فاطمه بیگم خامسی بتصدی اداره اوقاف وامورخیریه شهرستان سربیشه ۳۰- ششدانگ یک قطعه زمین مزروعی پلاک ۵۱۴ فرعی از ۳۸-اصلی بخش ۶ بیرجند واقع در اراضی مزرعه کهنک مورد تقاضای موقوفه فاطمه بیگم خامسی به تصدی اداره اوقاف و امورخیریه شهرستان سربیشه ۳۱- ششدانگ یک قطعه زمین مزروعی پلاک ۵۱۵ فرعی از ۳۸-اصلی بخش ۶ بیرجند واقع در اراضی مزرعه کهنک مورد تقاضای موقوفه خدابخش بتصدی اداره اوقاف وامورخیریه شهرستان سربیشه ۳۲- ششدانگ یک قطعه زمین مزروعی پلاک ۵۱۶ فرعی از ۳۸-اصلی بخش ۶ بیرجند واقع در اراضی مزرعه کهنک مورد تقاضای موقوفه فاطمه بیگم خامسی به تصدی اداره اوقاف و امورخیریه شهرستان سربیشه ۳۳- ششدانگ یک قطعه زمین مزروعی پلاک ۵۱۷ فرعی از ۳۸-اصلی بخش ۶ بیرجند واقع در اراضی مزرعه کهنک مورد تقاضای موقوفه خدابخش به تصدی اداره اوقاف و امورخیریه شهرستان سربیشه ۳۴- ششدانگ یک قطعه زمین مزروعی پلاک ۵۱۸ فرعی از ۳۸-اصلی بخش ۶ بیرجند واقع در اراضی مزرعه کهنک مورد تقاضای موقوفه فاطمه بیگم خامسی به تصدی اداره اوقاف و امورخیریه شهرستان سربیشه ۳۵- ششدانگ یک قطعه زمین مزروعی پلاک ۵۱۹ فرعی از ۳۸-اصلی بخش ۶ بیرجند واقع در اراضی مزرعه کهنک مورد تقاضای موقوفه فاطمه بیگم خامسی به تصدی اداره اوقاف و امورخیریه شهرستان سربیشه ۳۶- ششدانگ یک قطعه زمین مزروعی پلاک ۵۲۰ فرعی از ۳۸-اصلی بخش ۶ بیرجند واقع در اراضی مزرعه کهنک مورد تقاضای موقوفه مصیب به تصدی اداره اوقاف و امورخیریه شهرستان سربیشه ۳۷-ششدانگ یک قطعه زمین مزروعی پلاک ۵۲۱ فرعی از ۳۸-اصلی بخش ۶ بیرجند واقع در اراضی مزرعه کهنک مورد تقاضای موقوفه خدابخش به تصدی اداره اوقاف و امورخیریه شهرستان سربیشه ۳۸-ششدانگ یک قطعه زمین مزروعی پلاک ۵۲۲ فرعی از ۳۸-اصلی بخش ۶ بیرجند واقع در اراضی مزرعه کهنک مورد تقاضای موقوفه مصیب بتصدی اداره اوقاف و امورخیریه شهرستان سربیشه ۳۹- ششدانگ یک قطعه زمین مزروعی پلاک ۵۲۳ فرعی از ۳۸-اصلی بخش ۶ بیرجند واقع در اراضی مزرعه کهنک مورد تقاضای موقوفه فاطمه بیگم خامسی به تصدی اداره اوقاف و امورخیریه شهرستان سربیشه ۴۰- ششدانگ یک قطعه زمین مزروعی پلاک ۵۲۴ فرعی از ۳۸-اصلی بخش ۶ بیرجند واقع در اراضی مزرعه کهنک مورد تقاضای موقوفه خدا بخش به تصدی اداره اوقاف و امورخیریه شهرستان سربیشه ۴۱- ششدانگ یک قطعه زمین مزروعی پلاک ۵۲۵ فرعی از ۳۸-اصلی بخش ۶ بیرجند واقع در اراضی مزرعه کهنک مورد تقاضای موقوفه فاطمه بیگم خامسی به تصدی اداره اوقاف و امورخیریه شهرستان سربیشه ۴۲- ششدانگ یک قطعه زمین مزروعی پلاک ۵۲۶ فرعی از ۳۸-اصلی بخش ۶ بیرجند واقع در اراضی مزرعه کهنک مورد تقاضای موقوفه فاطمه بیگم خامسی به تصدی اداره اوقاف و امورخیریه شهرستان سربیشه ۴۳-ششدانگ یک قطعه زمین مزروعی پلاک ۵۲۷ فرعی از ۳۸-اصلی بخش ۶ بیرجند واقع در اراضی مزرعه کهنک مورد تقاضای موقوفه مصیب به تصدی اداره اوقاف و امورخیریه شهرستان سربیشه ۴۴- ششدانگ یک قطعه زمین مزروعی پلاک ۵۲۸ فرعی از ۳۸-اصلی بخش ۶ بیرجند واقع در اراضی مزرعه کهنک مورد تقاضای موقوفه فاطمه بیگم خامسی به تصدی اداره اوقاف و امورخیریه شهرستان سربیشه ۴۵-ششدانگ یک قطعه زمین مزروعی پلاک ۵۲۹ فرعی از ۳۸-اصلی بخش ۶ بیرجند واقع در اراضی مزرعه کهنک مورد تقاضای موقوفه خدابخش به تصدی اداره اوقاف و امورخیریه شهرستان سربیشه ۴۶- ششدانگ یک قطعه زمین مزروعی پلاک ۵۳۰ فرعی از ۳۸-اصلی بخش ۶ بیرجند واقع در اراضی مزرعه کهنک مورد تقاضای موقوفه فاطمه بیگم خامسی به تصدی اداره اوقاف و امورخیریه شهرستان سربیشه ۴۷-ششدانگ یک قطعه زمین مزروعی پلاک ۵۳۱ فرعی از ۳۸-اصلی بخش ۶ بیرجند واقع در اراضی مزرعه کهنک مورد تقاضای موقوفه فاطمه بیگم خامسی به تصدی اداره اوقاف و امورخیریه شهرستان سربیشه ۴۸- ششدانگ یک قطعه زمین مزروعی پلاک ۵۳۲ فرعی از ۳۸-اصلی بخش ۶ بیرجند واقع در اراضی مزرعه کهنک مورد تقاضای موقوفه مصیب به تصدی اداره اوقاف و امورخیریه شهرستان سربیشه ۴۹- ششدانگ یک قطعه زمین مزروعی پلاک ۵۳۳ فرعی از ۳۸-اصلی بخش ۶ بیرجند واقع در اراضی مزرعه کهنک مورد تقاضای موقوفه طاقه نوده وکهنک به تصدی اداره اوقاف و امورخیریه شهرستان سربیشه ۵۰-ششدانگ یک قطعه زمین مزروعی پلاک ۵۳۴ فرعی از ۳۸-اصلی بخش ۶ بیرجند واقع در اراضی مزرعه کهنک مورد تقاضای موقوفه فاطمه بیگم خامسی به تصدی اداره اوقاف و امورخیریه شهرستان سربیشه ۵۱- ششدانگ یک قطعه زمین مزروعی پلاک ۵۳۵ فرعی از ۳۸-اصلی بخش ۶ بیرجند واقع در اراضی مزرعه کهنک مورد تقاضای موقوفه خدابخش به تصدی اداره اوقاف و امورخیریه شهرستان سربیشه ۵۲- ششدانگ یک قطعه زمین مزروعی پلاک ۵۳۶ فرعی از ۳۸-اصلی بخش ۶ بیرجند واقع در اراضی مزرعه کهنک مورد تقاضای موقوفه طاقه نوده وکهنک به تصدی اداره اوقاف و امورخیریه شهرستان سربیشه ۵۳- ششدانگ یک قطعه زمین مزروعی پلاک ۵۳۷ فرعی از ۳۸-اصلی بخش ۶ بیرجند واقع در اراضی مزرعه کهنک مورد تقاضای موقوفه خدابخش به تصدی اداره اوقاف و امورخیریه شهرستان سربیشه در **تاریخ ۹۵/۱۱/۵** ۵۴-ششدانگ یک قطعه زمین مزروعی مربع پلاک ۵۳۸ فرعی از ۳۸-اصلی بخش ۶ بیرجند واقع در اراضی مزرعه کهنک مورد تقاضای موقوفه طاقه نوده وکهنک بتصدی اداره اوقاف وامورخیریه شهرستان سربیشه ۵۵- ششدانگ یک قطعه زمین مزروعی پلاک ۵۳۹ فرعی از ۳۸-اصلی بخش ۶ بیرجند واقع در اراضی مزرعه کهنک مورد تقاضای موقوفه ملا ابراهیم حسب الوصیت ملاعلی ابن مرحوم عباس به تصدی اداره اوقاف و امورخیریه شهرستان سربیشه ۵۶-ششدانگ یک قطعه زمین مزروعی پلاک ۵۴۰ فرعی از ۳۸-اصلی بخش ۶ بیرجند واقع در اراضی مزرعه کهنک مورد تقاضای موقوفه فاطمه بیگم خامسی به تصدی اداره اوقاف و امورخیریه شهرستان سربیشه ۵۷- ششدانگ یک قطعه زمین مزروعی پلاک ۵۴۱ فرعی از ۳۸-اصلی بخش ۶ بیرجند واقع در اراضی مزرعه کهنک مورد تقاضای موقوفه خدابخش به تصدی اداره اوقاف و امورخیریه شهرستان سربیشه ۵۸- ششدانگ یک قطعه زمین مزروعی پلاک ۵۴۲ فرعی از ۳۸-اصلی بخش ۶ بیرجند واقع در اراضی مزرعه کهنک مورد تقاضای موقوفه فاطمه بیگم خامسی به تصدی اداره اوقاف و امورخیریه شهرستان سربیشه ۵۹- ششدانگ یک قطعه زمین مزروعی پلاک ۵۴۳ فرعی از ۳۸-اصلی بخش ۶ بیرجند واقع در اراضی مزرعه کهنک مورد تقاضای موقوفه خدابخش به تصدی اداره اوقاف و امورخیریه شهرستان سربیشه ۶۰-ششدانگ یک قطعه زمین مزروعی پلاک ۵۴۴ فرعی از ۳۸-اصلی بخش ۶ بیرجند واقع در اراضی مزرعه کهنک مورد تقاضای موقوفه فاطمه بیگم خامسی به تصدی اداره اوقاف و امورخیریه شهرستان سربیشه ۶۱-ششدانگ یک قطعه زمین مزروعی پلاک ۵۴۵ فرعی از ۳۸-اصلی بخش ۶ بیرجند واقع در اراضی مزرعه کهنک مورد تقاضای موقوفه مصیب به تصدی اداره اوقاف و امورخیریه شهرستان سربیشه ۶۲-ششدانگ یک قطعه زمین مزروعی پلاک ۵۴۶فرعی از ۳۸-اصلی بخش ۶ بیرجند واقع در اراضی مزرعه کهنک مورد تقاضای موقوفه فاطمه بیگم خامسی به تصدی اداره اوقاف و امورخیریه شهرستان سربیشه ۶۳- ششدانگ یک قطعه زمین مزروعی پلاک ۵۴۷ فرعی از ۳۸-اصلی بخش ۶ بیرجند واقع در اراضی مزرعه کهنک مورد تقاضای موقوفه فاطمه بیگم خامسی به تصدی اداره اوقاف و امورخیریه شهرستان سربیشه ۶۴-ششدانگ یک قطعه زمین مزروعی پلاک ۵۴۸ فرعی از ۳۸-اصلی بخش ۶ بیرجند واقع در اراضی مزرعه کهنک مورد تقاضای موقوفه ملا ابراهیم حسب الوصیت ملاعلی ابن مرحوم عباس بتصدی اداره اوقاف وامورخیریه شهرستان سربیشه ۶۵-ششدانگ یک قطعه زمین مزروعی پلاک ۵۴۹ فرعی از ۳۸-اصلی بخش ۶ بیرجند واقع در اراضی مزرعه کهنک مورد تقاضای موقوفه طاقه نوده وکهنک بتصدی اداره اوقاف وامورخیریه شهرستان سربیشه ۶۶-ششدانگ یک قطعه زمین مزروعی پلاک ۵۵۰ فرعی از ۳۸-اصلی بخش ۶ بیرجند واقع در اراضی مزرعه کهنک مورد تقاضای موقوفه خدابخش به تصدی اداره اوقاف و امورخیریه شهرستان سربیشه ۶۷- ششدانگ یک قطعه زمین مزروعی پلاک ۵۵۱ فرعی از ۳۸-اصلی بخش ۶ بیرجند واقع در اراضی مزرعه کهنک مورد تقاضای موقوفه ملا ابراهیم حسب الوصیت ملاعلی ابن مرحوم عباس به تصدی اداره اوقاف و امورخیریه شهرستان سربیشه ۶۸- ششدانگ یک قطعه زمین مسکونی پلاک ۵۵۲ فرعی از ۳۸-اصلی بخش ۶ بیرجند واقع در اراضی مزرعه کهنک مورد تقاضای موقوفه موقوفات کهنک به تصدی اداره اوقاف وامورخیریه شهرستان سربیشه ۶۹- ششدانگ یک قطعه زمین مزروعی پلاک ۵۵۳فرعی از ۳۸-اصلی بخش ۶ بیرجند واقع در اراضی مزرعه کهنک مورد تقاضای موقوفه فاطمه بیگم خامسی به تصدی اداره اوقاف و امورخیریه شهرستان سربیشه ۷۰- ششدانگ یک قطعه زمین مزروعی پلاک ۵۵۴ فرعی از ۳۸-اصلی بخش ۶ بیرجند واقع در اراضی مزرعه کهنک مورد تقاضای موقوفه ملاابراهیم حسب الوصیت ملاعلی ابن مرحوم عباس به تصدی اداره اوقاف و امورخیریه شهرستان سربیشه ۷۱-ششدانگ یک باب مسجد پلاک ۴۸۴ فرعی از۱۳۷-اصلی بخش ۶ بیرجند واقع در اراضی مزرعه کیدشت ابراهیمی مورد تقاضای اداره اوقاف و امور خیریه شهرستان سربیشه به تولیت سولت عباسی ۷۲-ششدانگ یک قطعه زمین مزروعی مشجر پلاک ۴۶۸-اصلی بخش ۶ بیرجند واقع در اراضی چاه شماره ۸ فلاحی (دشت ذوالفقار) مورد تقاضای شهرام خسروی بیژائم **در تاریخ ۹۵/۱۱/۶ بخش ۸ بیرجند:** ۱-ششدانگ یکقطعه زمین مزروعی پلاک ۷۶۵ فرعی از یک اصلی بخش ۸ بیرجند واقع در اراضی درخش مورد تقاضای علی اکبر حرمتی ۲-ششدانگ یک قطعه زمین فنس کشی شده محل دکل مخابرات پلاک ۵۲۷ فرعی از ۴۶۲-اصلی بخش ۸ بیرجند واقع در اراضی تخته جان مورد تقاضای شرکت مخابرات خراسان جنوبی **در تاریخ ۹۵/۱۱/۷ بخش ۹ بیرجند:** ۱- ششدانگ یکقطعه زمین مزروعی دیمه زار پلاک ۷۱۹ فرعی از ۵۱-اصلی بخش ۹ بیرجند واقع در اراضی مهموئی مورد تقاضای علیرضا اسد زاده و حسین جمالی مقدم بالمناصفه و الاشاعه **در تاریخ ۹۵/۱۱/۹ بخش ۱۳ بیرجند:** ۱- ششدانگ یک قطعه زمین مزروعی دیمه زار مشجر پلاک ۸۷ فرعی از ۹۵-اصلی بخش ۱۳ بیرجند واقع در اراضی کاکان حاجیان مورد تقاضای محمد محمدی ۲-ششدانگ یکباب منزل مسکونی پلاک ۵۱۷ فرعی از ۳۹۱-اصلی بخش ۱۳ بیرجند واقع در اراضی آرویز مورد تقاضای صدیقه سادات حسینی **در تاریخ ۹۵/۱۱/۱۰** در روزهای فوق مندرج در این آگهی انجام می گردد.
لذا به موجب ماده ۱۴ قانون ثبت املاک به صاحبان املاک و مجاورین شماره های فوق الذکر بوسیله این آگهی اخطار می گردد که در روز و ساعت مقرر بالا در محل حضور به مرسانند چنانچه هر یک از صاحبان املاک یا نماینده قانونی آنها در موقع مقرر حاضر نباشند، مطابق ماده ۱۵ قانون مزبور ملک مورد آگهی با حدود اظهار شده از طرف مجاورین تحدید خواهد شد و اعتراضات مجاورین نسبت به حدود و حقوق ارتفاقی و نیز صاحبان املاک که در موقع مقرر حاضر نبوده اند مطابق ماده ۲۰ قانون ثبت فقط تا سی روز از تاریخ تحدید حدود پذیرفته خواهد شد و برابر ماده ۸۶ آیین نامه اصلاحی قانون ثبت معترضین می بایست از تاریخ تسلیم اعتراض به اداره ثبت ظرف یک ماه دادخواست اعتراض خود را به مرجع ذیصلاح قضایی تقدیم و گواهی لازم از مرجع مذکور اخذ و به این اداره تسلیم نمایند در غیر اینصورت متقاضی می تواند به مراجع ذیصلاح فوق الذکر مراجعه و گواهی عدم تقدیم دادخواست را دریافت و به این اداره تسلیم و اداره ثبت هم بدون توجه به اعتراض عملیات ثبتی را طبق مقررات ادامه خواهد داد

تاریخ انتشار : ۹۵/۹/۲۲ علی فضلی - کفیل ثبت اسناد و املاک بیرجند

آیه روز

پس در [امتثال] حکم پروردگارت شکیبایی ورز و مانند همدم ماهی [=یونس] مباش آنگاه که اندوه زده ندا درداد. سوره القلم، آیه ۴۸

حدیث روز

خداوند دوست ندارد که مردم در خواهش از یکدیگر اصرار ورزند، ولی اصرار در خواهش از خودش را دوست دارد. امام محمد باقر (ع)

شعر روز

ای دل شدگان ! مُرید وحدت باشید
در چشم وطن، امید وحدت باشید
وقتی ز نفاق، باب وحدت بسته ست
چون «روح خدا»، کلید وحدت باشید

پلکی احساس

شما از آنچه باور دارید ، شجاعتر از آنچه به نظر می رسد ، قوی تر و از آنچه فکر می کنید ، باهوش ترید.

عارفانه روز

مهربانان امروزتان سرشار از اتفاقهای خوب امروز را با یه دنیا عشق و محبت و یک ذهـن آرام شروع کنیـد زندگیتان مملو از خوشبختی

نسیم وحدت والاترین واژه اخوت مسلمانان

فاصله میان ۱۲ ربیع الأول که سالگرد ولادت پیامبر اکرم (ص) بنا بر روایات أهل سنت تا ۱۷ ربیع الأول که تاریخ ولادت رسول ا... (ص) بنا بر روایات موجود در شیعه است، از سوی امام خمینی (ره)، به عنوان هفته وحدت نامگذاری شده است. وحدت در هفته وحدت هر ساله در تهران برگزار می‌شود و علمای بزرگ را از کشورهای مختلف دور هم جمع می‌کند. و همواره از شخص مقام معظم رهبری تا همه مسولین این مملکت تأکید دارند که وحدت میان مسلمانان باید ایجاد شود و عوامل تفرقه خشکانده شود.

گل بانگ وحدت

یکی از زیباترین و والاترین واژه ها، واژه وحدت و برادری است. برادری و وحدتی که پیامبر رحمت در استمرار رسالت دیگر انبیای عظام برای جوامع بشری به ارمغان آورد. پیامبر اکرم (ص) مهاجرین و انصار را به میثاق اخوت و عقد برادری فرا خواند و بدین سان گل بانگ وحدت برای نخستین بار در فضای مدینه طنین افکند و دل و جان قرون و اعصار را نوازش داد و عطر دل انگیز آن مسلمانان را مدهوش خویش ساخت. سنگ زیرین بنای اتحاد و همبستگی اسلامی نهاده شد و ارزش های متعالی اسلامی و برادری و اتحاد، جانشین ارزش های پوچ و خیالی جاهلی شد. آری پیامبر اسلام (ص) با استناد به آیات قرآن، جوامع اسلامی رابه اعتصام به حبل متین الهی و پرهیز از تفرقه و تشکیل امت واحده در سایه عبودیت خدا، دعوت کرد. مسلمانان نیز در پرتو عمل به این دعوت و حرکت در طریق وحدت، متحد شدند و بر دشمنان چیره شدند و دیری نپایید که شاهد فتح و پیروزی را در آغوش کشیدند.

اخوت دینی و وحدت اسلامی

اسلام به عنوان مکتب جامع و جاوید، همان گونه که عرصه دعوت خویش را به قوم و ملت خاصی محدود نکرده است، اتحاد امت اسلامی را در صدر برنامه های سیاسی و اجتماعی خویش قرار داده و عقد اخوت دینی را میان فرزندان امت اسلام جاری کرده است. وحدت اسلامی که قوی ترین عامل توانمندی و اقتدار امت اسلام محسوب می شود، از دیرباز دست خوش توطئه های دشمنان قرار گرفته است. استعمارگران خارجی و ایادی داخلی آنان که قوّت خود را در ضعف جوامع اسلامی می جویند، برای غارت منابع و ثروت های ملل اسلامی، سعی در فرو ریختن جوّ اعتماد و فضای برادری حاکم میان ملل اسلامی داشته اند. حضرت امام خمینی (ره) با تاکید بر اهمیت این عامل حیاتی، نقش استعمار در از بین بردن آن را چنین بازگو نموده اند: «علما و دانشمندان سراسر جهان، بویژه علما و متفکران بزرگ اسلام، یک دل و یک جهت در راه نجات بشریت از سلطه ظالمانه این اقلیت حیله باز و توطئه گر... بپاخیزند... و این کتاب هایی را که اخیرا با دست استعمار منتشر شده و دامن به اختلاف بین طوایف مسلمین می زنند نابود کنند و ریشه اختلاف که سرچشمه همه گرفتاری های مظلومان است را برکنند.

وحدت در قرآن

قرآن کریم همبستگی را برای مسلمانان ضروری تلقی کرده است و از آنان می خواهد تا در گسترش این فرهنگ کوشا باشند. قرآن کریم کسانی را که خدای واحد را می پرستند، به سوی یک قبله نماز می گذارند، کتاب آسمانی شان قرآن است و پیامبر والایشان حضرت محمد بن عبدا... (ص) می باشد، به اتحاد و یگانگی فرا می خواند و همه امت اسلامی را از منازعه و اختلاف باز می دارد؛ چنان که در سوره انفال آیه ۴۶ می خوانیم: «از خدا و رسول خدا اطاعت کنید و منازعه و اختلاف نکنید که سستی بر شما غلبه کرده، هیبتتان از دست خواهد رفت». در جای دیگر قرآن کریم محور وحدت مسلمانان را توحید می داند و می فرماید: «همگی به ریسمان الهی چنگ بزنید و متفرق نشوید». بدان امید که مسلمانان، رهنمودهای قرآن را همواره سرلوحه زندگی شان قرار داده، با تکیه بر مشترکات عقیدتی خویش، گام های مهمی را برای تحقق وحدت بردارند.

عطر وحدت

چه خوش بود آن روزهایی که اصحاب پیامبر گرامی (ص) با همه نظرهای متفاوتی که با یکدیگر داشتند گرداگرد شمع وجود آن نور مقدس حلقه می زدند و از شجره نبوت، نور هدایت را اقتباس می کردند. چه صفابخش بود محفل هایی که در مسجد النبی (ص) تحقق بخش اولین مصادیق آیه شریفه «و امرهم شوری بینهم» بود. چه شورانگیز بود پیمان برادری بین مهاجران و انصار که گره زننده آن، رسول رب العالمین و دستاورد آن، ایثارهای صحنه های جنگ و فداکاری های پشت آن صحنه ها شد. چه معطّر بود نسیم وحدت امت در آن عصر که از مُشک وحی بر گلبرگ های پیکر امت می وزید. یاران! اکنون که به برکت انقلاب شکوهمند اسلامی ایران زمینه گسترش اندیشه تقریب و وحدت سیاسی جهان اسلام بیش از پیش فراهم شده است، بیایید به پیروی از رسول اسلام، دست اخوت به یکدیگر داده، با هم دلی و صمیمیت، بسیاری از مشکلات جهان اسلام را حل کنیم. بیایید همه مان منادیان راستین همبستگی جوامع اسلامی مان باشیم.

نگرش

زباله مصرف نکنید

شما چیزهایی را در زندگی تان به دست می آورید که خودتان خلق شان می کنید. انتظارات، فرایند خلاقیت را به کار می اندازند. شما چه انتظاری دارید؟؟

شما انتظار آن چیزی را دارید که درباره اش فکر می کنید. فرایند تفکر شما، همان گفت و گوی درون ذهنتان، پایه و اساس نتایجی است که در زندگی تان خلق می کنید.بنابراین سوال این است که:

درباره چه چیزی فکر می کنید؟؟

چه چیزی روی افکار شما اثر می گذارد و آن را هدایت می کند؟ و جواب آن: هر چیزی که اجازه شنیدن و دیدن آن را به خودتان می دهید. همین و بس!!! ذهن شما مثل یک لیوان خالی است؛ هر چیزی را درونش بریزید، در خودش نگه می دارد. اگر اخبار مهیج، عناوین جنجالی، یاوه گویی های مصاحبه های تلویزیونی را انتخاب کنید، آب آلوده ای را به درون لیوان تان می ریزید. اگر آب تیره و بد را درون لیوانتان بریزید، هر چیزی که خلق می کنید، از میان آن ظرف آلوده عبور خواهد کرد، چون چیزی ست که درباره اش فکر می کنید. اگر زباله وارد شود، زباله خارج می شود.

یک لحظه مکث کن

موفقیت

برای تحقق رویایت آماده باش وحاضر
به پرداخت بهایش باش آدمهای زیادی
رویاهایشان را از دست دادند
چون آماده پرداخت بهایش نبودند.

حرف های ابریشمی

انسان بودن زیاد سخت نیست کافیست مهربانی
کنی زبانت که نیش نداشته باشد و کسی را
نرنجاند وقتی برای همه خیر بخواهی
همین انسانیت است.

سبک زندگی

آیا کارهایمان از روی ایمان است یا ترس؟

ایمان دوست و حامی ماست. هنگامی که به ایمان اجازه ی ورود می دهیم، مانند تکیه گاهی استوار عمل می کند. وقتی انتخاب هایمان در ایمان ریشه دارد، اعتماد داریم که یک قدرت و نیروی نادیدنی، ما را هدایت می کند.

ایمان، توانایی نگریستن به ورای شرایط موجود و تجسم انتخاب های نو و شجاعانه را برای آینده به ما می بخشد.

ایمان به معنای اعتماد به آنچه در ورای دانسته های ماست، می باشد. ایمان داشتن به این نکته که بخشی از یک کل بزرگتر هستیم، کمک می کند تا توهّم جدایی ما از بین برود.

ایمان زیر ساخت یک زندگی معنوی ست. هنگامی که عمل کردن از روی ایمان را به جای ترس برمی گزینیم، می توانیم از دیدگاهی والاتر به دنیا بنگریم.

همه ترس هایمان از ناشناخته، آینده، رها کردن، پذیرفته نشدن، کافی نبودن و به اندازه ی کافی نداشتن، ما را هر چه بیشتر در دام می اندازد و موجب تکرار الگوهای دیرین و انتخاب های همیشگی می شود.

تسلیم عملی دلیرانه و راهی الهی ست. ایمان با اعتماد برابر است. ایمان، امید، فرصت، و نوید و دلخواه ترین خواهد بود. اگر زندگی با ایمان را انتخاب کنیم، با پشتیبانی و همراهی هستی متبرک خواهیم شد.

جدول شماره ۳۶۷۰

طراح: نسرین کاری

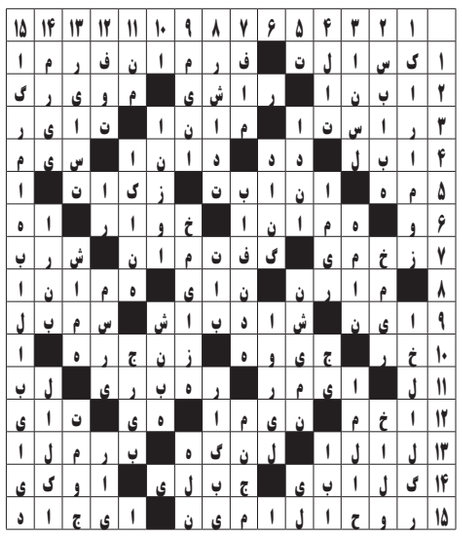

افقی: ۱-رده ای از جانداران بی مهره دریایی- تیم فوتبال معروف ترکیه ۲- یار مداد - ظرف آب جوش- مراقبت و غمخواری ۳- پخش صوت جیبی- سوار - فن ۴- طبل - پول کشور آفتاب تابان - ذات و وجود - از اعداد ترتیبی ۵- قسمی حلوا - تنها - نام گلی ۶- سرزمین افراسیاب- پست - نشانه فعل مضارع ۷- وخامت امر - موازنه - مته ۸- سرود - دیبای نازک - کبوتر دشتی ۹- سقا بر دوش دارد تا تشنگان را سیراب کند- پدر سام - ضرب آهنگ ۱۰- باران ریزه- نانوا - نامراد ۱۱- ستون چهارگوش- خرده گیری- من و تو ۱۲- سوره چهارم - چاهی متبرک در جنوب مدینه- عضو بالانشین- شرکت کامیو نسازی آلمان ۱۳- عنق - بارکش شهری- پیامبر خوش صدا ۱۴- خراب- رهرو- وبا ۱۵- شهری در استان تهران حوالی پاکدشت- گیاهی از خانواده گندمیان

عمودی: ۱-دستگاه ضدعفونی- گیاهی طبی و خوشبو ۲-آفرین - جود و کرم - تخت ۳- جلادهنده کفش - ارابه زره دار جنگی- فرش جلوی در ۴- عدد ترتیبی - شایسته تر- هرزآب- محل تغذیه جنین ۵- کشوری در قاره سیاه- پیامبران- بوی ماندگی ۶- منقار مرغان- نسب شناس- دالان ۷- ضد خشک- تجزیه- رسم مغولی ۸- آماده کردن- مدافع کلیدی بایرن مونیخ- مدارک ۹- رفتار خوب- جهل- تپه ۱۰- ترازنامه- میوه کال- نوعی کشتی ۱۱- پرستیدنی در جاهلیت- نوعی خودرو سواری- چاقو ۱۲- صدای ناراحتی خانمانه!- پنهان کردن- آرزو، هدف- سازمان اقتصادی منطقه ای ۱۳- ناراحت- همیشه- به وجود آورنده ۱۴- واحدی در وزن- تعمیر- پشت سر ۱۵- بی نظم و قاعده- پیشکسوت گود

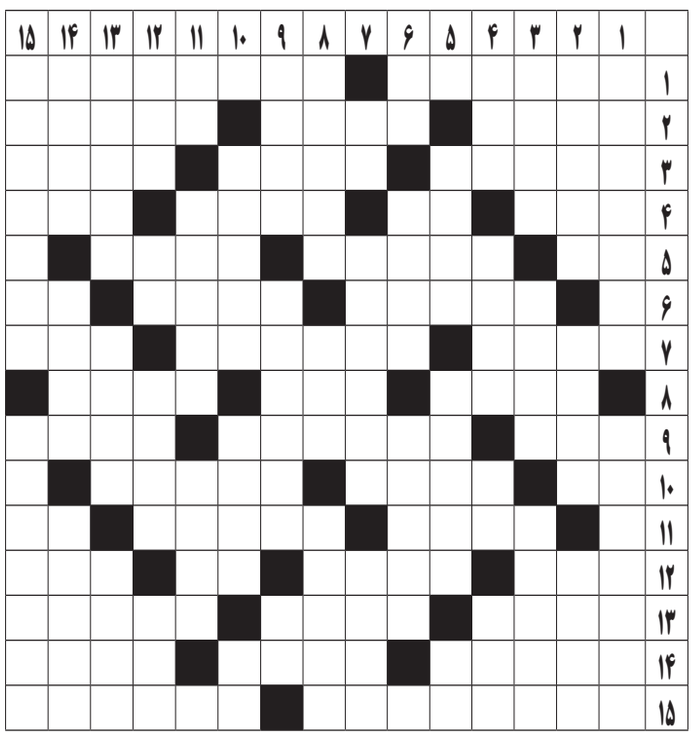

فروش باغ ویلا واقع در تقاب باغ: ۴۵۰۰ متر آب: ۵ ساعت و شامل درختان میوه
قیمت: ۳۲۰ میلیون تومان
قطعه ای هم به فروش می رسد.
۰۹۱۵۷۴۰۸۵۰۰ - ۰۹۱۵۲۶۵۱۴۵۱

ساندویچ فـــدک افتتـــاح شد
صبحانه (املت، نیمرو، تخم مرغ آبپز) با چای ۷ صبح موجود است
لطفا نظرتان را برای بهتر کردن عملکرد و انتقادات به شماره ۰۹۳۰۵۶۱۷۱۷۷ پیامک نمایید.
ساعت کار: ۷ صبح تا ۱۲ شب بین عدل ۱۶ و ۱۸ تلفن: ۳۲۲۰۴۰۳۶

کلیه لوازم دست دوم منزل شما را خریداریم. با یک تماس اختلاف قیمت را تجربه کنید. ۰۹۱۵۸۶۶۸۰۰۲

فروش نهال عناب ، زرشک انار ۰۹۰۱۱۲۵۱۲۰۵

آگهی استخدام موسسه زبان شـــریف
این موسسه در نظر دارد: برای تکمیل کادر مدرسین خود از بین دانشجویان و فارغ التحصیلان رشته زبان اقدام به گزینش نیرو کند. آدرس دفتر مرکزی: معلم ۲۵ - پلاک ۶۵ تلفن: ۳۲۲۰۰۰۰۰ ساعت مراجعه حضوری از ۱۶ الی ۲۰

به یک نفر خانم برای همکاری در پوشاک با حقوق ماهیانه ۴۰۰ هزار تومان نیازمندیم.
۳۲۲۲۰۶۵۵ - ۰۹۱۵۲۶۹۵۱۶۸

یک باب مغازه الکتریکی با کلیه وسایل و تجهیزات به فروش می رسد. فی: ۱۰ میلیون تومان ۰۹۳۰۸۶۰۸۰۶۱

به یک آشپز ماهر برای کار در آشپزخانه نیازمندیم.
۰۹۱۵۳۶۳۶۵۲۶

یک شرکت ساختمانی برای اجرای پروژه های در دست اقدام نیاز به تخصص های ذیل دارد:
۱ - پیمانکار برای اجرای سقف کامپوزیت ، عرشه فولادی
۲ - پیمانکار برای اجرای آرماتور بندی و قالب بندی
۳- استادکار ماهر برای اجرای سنگ آنتیک و سنگ های تزئینی داخل و خارج ساختمان
۴- استادکار ماهر برای اجرای کاشی و سرامیک
۵- استادکار برای اجرای دیوارهای هبلکس و غیره
۰۹۰۳۴۰۹۰۴۱۳ ساعت تماس: ۱۳ - ۱۱

خرید دستگاه قالی بافی و درب و پنجره دست دوم یا تعویض با نو
۰۹۱۵۹۶۵۹۵۴۹ - ۰۹۱۵۹۶۵۹۵۵۲

نصب داربست فلزی
با قیمت مناسب در اسرع وقت
۰۹۱۵۳۶۳۷۵۰۷ - حسینی

مرکز خرید و فروش آهن آلات مستعمل ، درب و پنجره دسته دوم ، تخریب ساختمان با دستمزد ضایعات
نبش موسی بن جعفر (ع) ۵
۰۹۱۵۵۶۱۹۶۲۰
۰۹۱۵۹۴۱۶۷۸۴ - حسینی

جواز حمل تفنگ شکاری دولول به شماره ۰۸۲۱۰۰۹۶۳ و به شماره جواز ۱۷۸۱۲۴۲ متعلق به محمد حسین رضائی فرزند رمضان مفقود شده و از درجه اعتبار ساقط گردیده است.

دعـــوت بـــه همکـــاری
شرکت چدن کویر خاوران در راستای تکمیل کادر پرسنلی خود به یک نفر نیروی باتجربه در زمینه مدیر دفتر (آقا) با شرایط ذیل نیازمند است:
سابقه کاری اداری حداقل ۱۰ سال - شرایط سنی حداقل ۴۰ سال - مدرک تحصیلی لیسانس
مدارک مورد نیاز: کپی کارت پایان خدمت - کپی شناسنامه - کپی مدرک تحصیلی - رزومه کاری و ۲ قطعه عکس
متقاضیان واجد شرایط می توانند از ساعت ۸ الی ۱۳ به آدرس ذیل مراجعه نمایند.
مدت آگهی تا پایان آذر ماه می باشد
آدرس: خیابان پاسداران ۶۲- پلاک ۴۵- طبقه اول تلفن: ۳۲۴۵۰۹۲۳

نانو گستر شرق
اجرای عایق بام پلیمری (جایگزین ایزوگام)
با عمر بیست ساله و ارزان تر از ایزوگام / مناسب پشت بام، منابع آب و استخر
۰۹۱۵۵۶۲۸۴۹۷

کلیه لوازم منزل و اداری شما را با بالاترین قیمت خریداریم. ۰۹۱۵۱۶۳۰۴۳۵
۰۹۱۵۹۶۳۹۲۵۳ - نیازی

اجاره قالب فلزی جک و کلیه تجهیزات بتونی ، ساختمانی و دیزل ژنراتور
۰۹۱۵۳۶۱۳۲۴۳ - شریفی

ایزوگام سالخورده آسفالت محوطه و پشت بام / فروش عمده و...
میدان توحید - جنب داروخانه ۰۹۱۵۶۶۶۶۶۰۷

ایزوگـــام ســـال
ایزوگام، قیرگونی، آسفالت / فروش مستقیم و بدون واسطه
چهار راه بهشتی، روبروی بانک قوامین ۰۹۱۵۹۶۳۸۸۵۲ - ۳۲۴۰۳۳۶۹ سالخورده

لاستیک فرازی

نقدی تخفیف ویژه ویژه اقساط به دلخواه شما؟؟؟
ضمناً تعویض روغن و خدمات تایر در همان مکان انجام می شود
بالانس تضمینی، گاز نیتروژن با دستگاه های تمام اتوماتیک ایتالیایی
نبش جمهوری ۲۸ و ۳۰ به سمت مزار شهدا (قلعه) ۰۹۱۵۵۶۲۲۲۹۱ - ۳۲۲۱۱۶۸۴

ایزوگـــام شفیعـــی
آسفالت (محوطه و پشت بام) و قیرگونی
۰۹۱۵۱۶۳۰۲۸۳ - ۳۲۲۲۵۴۹۴ صیادشیرازی، مجتمع میرداماد، واحد ۹۸

تیم والیبال خوسف مغلوب تیم سربیشه گردید

به گزارش روابط عمومی اداره ورزش وجوانان شهرستان خوسف، تیم والیبال شهرستان خوسف در ادامه مسابقات لیگ والیبال استان و در دومین دیدار خود مغلوب تیم سربیشه گردید.

وزنه برداران قاین به مسابقات قهرمانی شرق کشور اعزام میگردند

به گزارش روابط عمومی اداره ورزش وجوانان قاین دو وزنه بردار جوان قاینی آقاین حسن فلاحت ومحمد امجدی به همراه تیم منتخب استان خراسان جنوبی به مسابقات وزنه برداری قهرمانی شرق کشور اعزام می گردند.این مسابقات ازتاریخ ۲۴ لغایت ۲۶ آذرماه به میزبانی قوچان برگزار می گردد.تیم منتخب استان خراسان جنوبی به سرپرستی محمدرضا پری پور رئیس هیأت وزنه برداری قاین ومربیگری حسن پوشی درو به این مسابقات اعزام خواهدشد.

مسابقات کشتی پهلوانی استان در قاین برگزار می شود

ملائی- اطلسی رئیس هیئت کشتی استان درگفتگو با آوا از برگزاری مسابقات انتخابی کشتی پهلوانی در قائن خبر داد و عنوان کرد:با فراخوانی که انجام شد شهرستان قاین میزبانی این مسابقات را به مدت سه روزتقبل کرد.وی با اشاره به اینکه برگزیدگان این مسابقات به انتخابی تیم ملی کشتی پهلوانی اعزام می شوند افزود: این دوره انتخابی تیم ملی در مشهد برگزار خواهد شد.

حضور بوکسور ایرانی در رقابت های حرفه ای بوکس هند

سجاد محرابی نماینده بوکس وزن ۷۵ کیلوگرم تیم ملی قصد دارد در رقابتهای حرفه ای بوکس شرکت کند.سجاد محرابی نماینده وزن ۷۵ کیلوگرم تیم ملی بوکس قصد دارد در رقابتهای حرفه ای بوکس که اواخر همین ماه به میزبانی هند برگزار می شود شرکت کند. محرابی باشرکت دراین مسابقات مقابل نماینده‌ای از هند مبارزه خواهد کرد.

یک طلا برای آبروداری تکواندو ایران

این مسابقات به مدت دو روز با حضور ۶۴تکواندوکار برتر جهان در چهار وزن المپیکی به میزبانی آذربایجان برگزار شد.در پایان این دوره از رقابتها تنها ۱۳ کشور موفق به کسب مدال شدندانگلستان با سه طلای بخش بانوان رتبه نخست جدول توزیع مدالها را کسب کرد. کره جنوبی با دو طلا، دو نقره و یک نقره در دو بخش مردان و زنان خانه دوم جدول را به خود اختصاص داد و سه تیم ایران، مکزیک و آذربایجان هم با یک طلا سوم هستند. مصر با دو نقره، روسیه با یک نقره و چهار برنز، بلژیک، چین و تایوان هر کدام با یک نقره، آمریکا، سوئد و اسپانیا هم هر کدام با یک برنز عناوین بعدی جدول مدالها را به خود اختصاص دادند.

غذاهای بی خواب کننده

هر نوع افراط و تفریط در مصرف گروه های مختلف غذایی، باعث سوءتغذیه می شود واین سوء تغذیه با پیشرفت خود، تغییراتی را در ترکیب مواد شیمیایی بدن به وجود می آورد. استفاده نامتعادل و نابه جا از چربی ها می تواند خواب شبانه را مختل کند، به خصوص چربی های اشباع مثل فرآورده های گوشتی

(همبرگر، سوسیس، کالباس) ،خوردن انواع دسرها و شیرینی، تنقلات بی ارزش، مصرف ناکافی آب و جایگزین کردن آن با انواع نوشابه های رنگی و گازدار و بی گاز، مصرف الکل، نوشیدن بیش از حد قهوه و چای با قند یا شکلات و شیرینی و مصرف زیاد فست فودها می تواند به سوء تغذیه و بی خوابی منجر شود.

آیاخوراکی‌های ترش ضرر دارند؟

عادت به خوردن غذاها یا خوراکی‌های ترش برای افراد سالمی که از مشکلات گوارشی خاصی رنج نمی‌برند به‌هیچ عنوان مشکلی ایجاد نمی‌کند.در حالی که خوراکی‌های ترش می‌توانند به صورت مستقیم باعث تشدید ریفلاکس در افراد مبتلا به این بیماری بشوند.افرادی که از زخم‌های گوارشی مانند

زخم معده یا زخم اثنی‌عشر رنج می‌برند. عادت به مصرف غذاهای ترش نمی‌تواند باعث تشدید مشکل این افراد یا حتی ایجاد زخم‌های گوارشی شود اما برخی از بیماران مبتلا به زخم‌های گوارشی با خوردن خوراکی‌های ترش، دچار درد یا سوزش بیشتری در دستگاه گوارش‌شان می‌شوند.

خواص چغاله بادام

از آنجایی که چغاله بادام نوعی میوه نارس است،برخی از منابع به خواصی مانند پیشگیری از گرفتگی های عضلانی در اثر مصرف چغاله بادام اشاره کرده اند اما واقعیت این است که هنوز مشخص نیست چه مقدار از مصرف این محصول در چه مدت زمانی می تواند چنین تاثیری البته بدون بر جای

گذاشتن عوارض ناشی از دریافت فیبر چغاله بادام داشته باشد. نکته مهم اینجاست که چغاله بادام در بیشتر موارد به عنوان یک خوراکی فصلی و هوسانه مطرح بوده و هست و ما نمی توانیم تکیه چندانی بر خواص آن داشته باشیم.مصرف چغاله بادام می تواند خشکی دهان را به طور موقت برطرف کند.

هویج بخورید آلزایمر نگیرید

خوشبختانه هویج یکی از سبزیجات پرمصرف در بین ایرانی ها است. نتایج پژوهش تازه ای نشان داده است که رنگدانه موجود در هویج برای پیشگیری از بروز زوال عقل بعد از ۶۵ سالگی موثر است. در خصوص تأثیر پیشگیرانه هویج از آلزایمر بیشتر توضیح می دهیم.نتایج پژوهشی در دانشگاه

جورجیا حاکی از آن است که هویج، کلم، سیب زمینی شیرین و غیره جزو سبزیجاتی هستند که برای پیشگیری از زوال عقل و به ویژه آلزایمر از سن ۶۵ سالگی موثر هستند. به عقیده محققان رنگدانه بتاکاروتن که به میزان زیادی در هویج و سبزیجات مذکور وجود دارد باعث تقویت کارایی مغز می شود.

فوایدی از آب چغندر

چغندر حاوی خواص ضدالتهابی فوق العاده ای است و برای افرادی که از مشکلات قلبی رنج می برند مفید است.چغندر علاوه بر اینکه مغز را در سلامت نگه می دارد باعث کاهش روند پیری سلول ها و بخصوص سلول های پوست و دیگر ارگان های بدن می شود. با نوشیدن آب چغندر به التیام سریع زخم ها و

جراحات کمک می کند. آب چغندر با رشد سلول های بدخیم که عامل سرطان هستند مقابله می کند.آب چغندر باعث افزایش قدرت ریوی می شود.مصرف منظم و روزانه آب چغندر برای افرادی که از پرفشاری خون رنج می برند مفید است چون ترکیبات آن به کنترل فشارخون کمک می کند.

مواد غذایی که فواید طولانی مدت برای تقویت فعالیت‌های ذهنی دارند

۱-سبزیجات و حبوبات:ویتامین‌هایی نظیرویتامین B6 و B12 نقش بسیار مهمی در حفظ فعالیت‌های ذهنی و تقویت سیستم عصبی مرکزی دارند. این ویتامین‌ها باعث تقویت حافظه و هوشیاری می‌شوند.۲- ماهی:ماهی با دارا بودن امگا ۳ از بهترین دوستان علاقه‌مند به کتاب و مطالعه است. یک ماده غذایی پر انرژی و سبک که در مقایسه با گوشت قرمز و سایر پروتئین‌ها ارزش بالاتری دارد. امگا ۳ از مهم‌ترین چربی‌های لازم برای سلول‌های مغزی و فعالیت‌های آن‌هاست.۳ مواد غذایی حاوی آنتی‌اکسیدان:مواد غذایی حاوی آنتی‌اکسیدان با حفاظت از مغز در مقابل آسیب به غشاء سلول‌های عصبی و پیشگیری از دمانس و زوال عقل نقش بسیار مهمی در تقویت هوشیاری، تمرکز و فعالیت‌های ذهنی بر عهده دارند.۴- آب: دهیدراتاسیون یعنی کاهش سطح آب بدن از وضعیت طبیعی که اولین و بیش‌ترین تأثیر را بر مغز و سیستم عصبی می‌گذارد.

واژگونی سواری پراید سه مجروح برجای گذاشت

رئیس پلیس راه استان گفت:واژگونی یک سواری پراید در طبس سه مجروح برجای گذاشت.سرهنگ حسین رضایی در تشریح این خبر اظهار داشت:با اعلام مرکز فوریت های پلیسی ۱۱۰مبنی بر تصادف در کیلومتر سه شهرستان طبس بلافاصله مأموران پلیس راه به همراه گروه امداد به محل سانحه اعزام شدند.وی افزود:مأموران با حضور در صحنه مشاهده کردند که یک دستگاه سواری پراید واژگون شده است که در این سانحه،راننده و دو از نفر سرنشینان به شدت مجروح و جهت مداوا به بیمارستان منتقل شدند.سرهنگ رضایی بیان داشت:کارشناس پلیس راه علت حادثه را بی احتیاطی راننده پراید ناشی از عدم توانایی در کنترل وسیله نقلیه و تخطی از سرعت مطمئنه اعلام کرد.رئیس پلیس راه استان به رانندگان توصیه کرد قوانین و مقررات راهنمائی و رانندگی را رعایت کنند تا شاهد چنین حوادث ناگوار نباشیم.

۲۰کیلو تریاک از یک دستگاه وانت پیکان کشف شد

فرمانده انتظامی شهرستان نهبندان از کشف ۲۰کیلو گرم تریاک در این شهرستان خبر داد.سرهنگ غلامرضا شاهوردی در تشریح این خبر اظهار داشت:مأموران ایست و بازرسی شهید «حسینی سهل آباد» هنگام کنترل خودروهای عبوری به یک دستگاه وانت پیکان مشکوک شدند وخودرو را به لاین بازرسی هدایت کردند.وی افزود:مأموران در بازرسی از خودرو ۲۰ کیلوگرم تریاک که به طرز ماهرانه ای داخل خودرو جاساز شده بود کشف کردند.سرهنگ شاهوردی تصریح کرد:در این رابطه خودرو توقیف و متهم با تشکیل پرونده جهت سیر مراحل قانونی به مراجع قضائی معرفی شد.

دستگیری کلاهبردار میلیاردی قبل از خروج از کشور

فردی که با ذی نفوذ معرفی کردن خود برای اخذ وام، مبلغ یک میلیارد و ۳۰۰ میلیون تومان کلاهبرداری کرده بود، توسط کارآگاهان پلیس آگاهی استان فارس قبل از خروج از کشور دستگیر شد.سردار احمد علی گودرزی گفت: مأموران پلیس آگاهی پس از دریافت یک فقره پرونده از کلانتری زند شیراز مبنی بر وقوع یک فقره کلاهبرداری، موضوع را در دستور کار خود قرار دادندوی ادامه داد: مفاد پرونده حاکی از آن بود که شاکی مدعی شده فردی با ذی نفوذ معرفی کردن خود برای دریافت مبلغ ۱۶۰ میلیارد وام، از وی طی چندین مرحله مبلغ یک میلیارد و۳۰۰ میلیون تومان تحت عناوین مختلف دریافت و متواری شده است.وی افزود: نظر به حساسیت موضوع اقدامات مأموران پلیس آگاهی استان برای دستگیری این کلاهبردار آغاز شد.در تحقیقات به عمل آمده مشخص شد متهم پس از ارتکاب جرم از استان خارج و قصد خروج از کشور را داردوبا تلاش مأموران طی یک عملیات غافلگیرانه دستگیر و برای ادامه تحقیقات به پلیس آگاهی استان منتقل شد.

نمایندگی باطری تعاون قدس
مرکز تهیه و توزیع باطری های خودرویی
برنا باطری - صبا باطری - توان باطری - سپاهان باطری اصفهان
با یک تماس در هر نقطه شهر که هستید باطری دلخواهتان را از ما تحویل بگیرید
با خرید هر باطری به همراه تخفیف یک کپسول آتش نشانی از ما هدیه بگیرید
خیابان قدس - بین قدس ۵ و ۷ نرسیده به چهارراه عدل - سعیدی
۳۲۴۲۳۷۶۶-۰۹۱۵۵۶۱۲۲۸۷

شرکت حمل و نقل رخش نور
دربستی
سرویس دهی کارخانجات، مدارس، مراسم عروسی و عزا
۰۹۱۵۱۶۱۱۹۵۹ عزیزی

STREAM
۵ سال ضمانت
ARTEC , C.C.K , SOFTWATER , HYGINIC
KING WATER ,WATER SAFE , AQUA JOY
۲۰ ماه گارانتی بدون قید و شرط
تا ۳ ماه امکان برگشت کالا
اقساط ۱۰ ماهه بدون کارمزد
NIKAI - NATIONAL – GOSSONIC
خدمات پس از فروش دستگاه تصفیه آب
هر سه سرویس یک سرویس رایگان هدیه بگیرید
کولر گازی
تصفیه آب
آب سرد کن
پمپ ساختمان
بین معلم ۴۴ و چهار راه ۱۵ خرداد
تلفن خدمات ۳۱۰۵۷
۰۹۱۵۱۶۱۵۳۲۹

حمل بار و اثاثیه منزل با ایسوزو چادردار و کارگر ماهر
کاهش سرویس های بار با یک سرویس ایسوزو
همراه: ۰۹۱۵ ۵۶۱ ۱۱۲۰ خراشادی
داخل و خارج شهر

قابل توجه همشهریان گرامی به خصوص ساکنین مهرشهر
افتتاح فروشگاه بزرگ حافظ
عرضه مستقیم کلیه محصولات غذایی ، بهداشتی ، شوینده ، سلولزی و غیره
با تخفیفات ویژه / قیمت ها را مقایسه کنید
۲ عدد ماکارونی بخر ۳ عدد ببر
آدرس: مهرشهر – خیابان حافظ غربی نرسیده به تقاطع ولی عصر(عج) جنب نانوایی

ایزوگام سلیمانی
آدرس :چهارراه اول توحید
۳۲۴۲۵۰۵۴ – ۰۹۱۵۱۶۰۶۵۲۸

لوله بازکنی با فنر برقی
به صورت شبانه روزی سرویس دهی به سراسر استان
کار خوب اتفاقی نیست با تجربه تضمینی
عقد قرارداد با کارخانه ها و شرکت ها تشخیص ترکیدگی و رفع بوی نامطبوع / ترمیم کف آشپزخانه و سرویس / لوله کشی و پیمانکاری ساختمان با مصالح و بدون مصالح
۱۵ سال سابقه کار در مشهد
۱۰۰ درصد تضمینی ۰۹۱۵۱۱۰۴۰۸۶ – ۰۹۱۵۸۹۹۴۰۸۶ آدرس: مهرشهر – ولی عصر (عج) ۱۸ رسولی

دربهای اتوماتیک مومنی
کرکره برقی - جک پارکینگی - اوپراتور شیشه ای
نقد - اقساط
تحویل جنس به روز
فروش به همکاران عزیز به قیمت کلی
مسئول فروش: ۰۹۱۵۳۶۱۶۳۵۸
کیفیتی که انتظارش را داشتید با قیمتی که باور نخواهید کرد

ایزوگام شرق بخشی
آدرس: میدان توحید
۳۲۴۴۲۳۳۱
۰۹۱۵۵۶۲۲۰۵۰

فروش ویژه
ایزوگام پلیمری
به مدت محدود
ابتدای خیابان معلم، سمت راست
کاوسی ۰۹۱۵۱۶۱۱۱۹۳ - ۳۲۲۲۸۴۶۹

بنگاه قالب بتن توکل
خرید و فروش انواع قالب بتن- داربست فلزی، تخته زیر پا، نو، دست دوم
بلوار فرودگاه – سه راه صیاد شیرازی ۳۲۳۱۳۶۰۰ – ۰۹۱۵۱۶۱۵۰۶۹ جلیلی

تعمیر لوازم خانگی در منزل لباسشویی، ظرفشویی، مایکروفر، جاروبرقی و...
نبش انقلاب ۶ – شهریاری ۳۲۲۲۹۱۱۷–۰۹۱۵۱۶۴۳۷۷۸

قالیشویی و مبل شویی نفیس Nafis Carpet cleaning
مجهز به دستگاه آبگیر لوله ای بدون درب
صافِ و تمیز همچو روز اول
۳۲ ۴۴ ۶۶ ۶۰

قالیشویی و مبل شویی ترنج
پاک و صاف مثل روز اول
رفو شده کاور شده بدون هرگونه چروک
۳۱۱۰۴
تلفن: ۷ – ۳۲۲۵ ۵۵ ۵۶

قالیشویی، مبل شویی نگین
با تکنولوژی ضد چروک همراه با اتوی فرش
۰۹۹۰۳۱۸۹۱۸۱
۳۲۴۵ ۰۰ ۱۴

قالیشویی و مبل شویی یاتریس
اولین و تنها دارنده دستگاه آبگیر چهارلول در شرق کشور با قابلیت آبگیری همزمان، ٤ تخته فرش بصورت کاملا مجزا
اولین دارنده دستگاه آبگیر لوله ای بدون درب در استان
صافِ صاف تختِ تخت بدون چین و چروک
درجه یک / کاور شده
۳۲ ٤٤ ۰۰۰ ۱ - ۳
پیشرو در صنعت قالیشوئی استان

ورود تور گردشگری به مقصد کویر اکبرآباد شهرستان خوسف

غلامی– مسئول نمایندگی میراث‌فرهنگی، صنایع‌دستی و گردشگری شهرستان خوسف از ورود گردشگران به کویر و دق اکبرآباد خبر داد. صالحی اظهار کرد: این تور یک روزه در کویر و دق اکبرآباد شهرستان خوسف با حضور بیش از ۶۰ گردشگر داخلی برگزار شد. وی در تشریح برنامه‌های این تور کویر نوردی عنوان کرد: در این برنامه گردشگران ضمن بازدید از مناطق کویری، از طبیعت بکر و زیبای روستای گیو، اکبرآباد و ماژان نیز بازدید کردند. صالحی همچنین از ادامه‌دار بودن این روند در تمامی ایام سال و در روزهای آتی خبر داد.

دوربرگردان استاندارد غیر همسطح در بلوار پیامبر اعظم ساخته می شود

کاری– در پیگیری پیام تعدادی از همشهریان مبنی بر اینکه کمربندی پیامبر اعظم تقاطع آخر سجادشهر دور برگردون داشت که الان مسدود شده است و مردم از فلکه دوم سجادشهر به بالا تا آخر توحید و منظریه و امیرآباد باید از دوربرگردان سراب دوربزنند و با این حجم زیاد ماشین آمار تصادفات بالا می رود. سرگرد کارمندی در پاسخ خبرنگار آوا گفت: این دور برگردان از نظر هندسی مشکل داشت و غیر استاندارد بود و ایمنی لازم را هم نداشت که منجر به تصادفات شدیدی می شد. وی ادامه داد: در دستور کار قرار گرفته که یک دور برگردان زیر گذر یا روگذر به شکل غیر همسطح ایجاد شود و به زودی عملیات آن اجرا خواهد شد، تا هم مشکل دور زدن رانندگان حل شود و هم از ایمنی کامل برخوردار باشد.

طرح ملی جنگلانه در بیرجند اجرا می شود

برزجی– برای سومین سال طرح ملی جنگلانه همزمان با سراسر کشور جمعه ۲۶ آذر در بیرجند اجرا می شود. به گزارش خبرنگار آوا در این طرح بذرگونه بومی بادامک کاشت می شود. علاقه مندان به شرکت در این طرح می توانند ساعت هفت و سی دقیقه روز جمعه در محل میدان ابوذر تجمع نمایند. این طرح با همکاری نهادهای شهری و رسانه های استان در منطقه شکراب بیرجند واقع در جاده شوشود اجرا می شود. به گزارش آوای خراسان جنوبی جنگلانه مشارکتی خودجوش به مناسبت دهه تنوع زیستی که با همکاری تشکل‌ها و سازمان‌های غیردولتی و با هدف تازه‌داشتن عرصه‌های جنگلی و مرتعی کشور، شناخت و حمایت از گونه‌های گیاهی در معرض خطر (بومی) و آشنایی با روش کاشت آن ها، معرفی جایگاه واقعی و نقش مردم بخصوص جوامع محلی در احیاء، نگهداری و حفاظت از تنوع زیستی، حرکت به سمت معیشت جایگزین و توسعه پایدار گردشگری طبیعت محور در مناطق دارای ظرفیت، در قالب یک طرح پنج‌ساله برگزار می‌شود.

سومین کارگروه استاندارد سازی و ارتقاء کیفیت کالا و خدمات در استان برگزار شد

دادرس مقدم– صبح دیروز سومین جلسه کارگروه استاندارد سازی و ارتقاء کیفیت کالا و خدمات با حضور اعضاء و با هدف استانداردسازی آسانسورها، جایگاه عرضه سوخت گاز و مخازن سی ان جی وسایل نقلیه عمومی، شهربازی ها و مهدکودک ها و بازرسی از ترازوهای دیجیتال سطح استان در محل سالن اجتماعات معاونت هماهنگی امور عمرانی استانداری برگزار شد. مروی مقدم مدیر کل استاندارد ضمن قرائت دستورکار جلسه چالش ها و معضلات این مراکز را مورد بررسی قرار داد.

فرماندار شهرستان خوسف منصوب شد

گروه خبر– طی حکمی از سوی وزیر کشور محمد شفیعی به عنوان فرماندار شهرستان خوسف منصوب شد. بخشی از سوابق کاری وی، رئیس دفتر استاندار خراسان جنوبی، بخشدار تربت حیدریه، بخشدار رضویه مشهد مقدس و مدیرکل دفتر روستایی و شوراهای استانداری می باشد.

آغاز طرح درجه بندی مراکز عرضه مرغ و ماهی در شهرستان بیرجند

غلامی– علیزاده سرپرست شبکه دامپزشکی شهرستان بیرجند از اجرای طرح درجه‌بندی مراکز عرضه فرآورده‌های خام دامی (مرغ و ماهی) در شهرستان خبر داد و گفت: پیش از این طرح درجه بندی مراکز عرضه گوشت قرمز در بیرجند با موفقیت اجرا شد که سبب ارتقای شاخص های بهداشتی و جلب رضایت همشهریان را فراهم ساخت.

حضور ۶ شرکت تعاونی و یک صنعتگر شهرستان سربیشه در دومین نمایشگاه منطقه ای صنایع دستی شرق کشور

گروه خبر– شش شرکت تعاونی تولید کننده محصولات صنایع دستی و سوغات محلی و یک صنعتگر برک باف از شهرستان سر بیشه در قالب ۶ غرفه محصولات خود را در دومین نمایشگاه منطقه ای صنایع دستی شرق کشور به نمایش و فروش گذاشتند. سرپرست نمایندگی میراث فرهنگی سربیشه در این باره عنوان کرد: صنعت برک بافی که از هنرهای شاخص شهر مود است و تولید آن منحصر به شهرستان سربیشه می شود نیز در این نمایشگاه به صورت زنده در معرض دیدعلاقه مندان این هنر اصیل ایرانی قرار دارد.

جدال صنعت گر و بانک در کارگروه رفع موانع تولید

صنعت استان اسیر نگاه منفی بانک ها

ملائی– معاون اقتصادی استانداری با تاکید براینکه مشکل ما در استان نگاه بعضی مدیران است نه قانون، خاطرنشان کرد: نگاه بانک توسعه و تعاون در فردوس نسبت به کارخانه سهندگلشن شرق منفی است.

ظهر دیروز کارگروه تسهیل و رفع موانع تولید با ریاست عصمت سرافزاری معاون هماهنگی امور اقتصادی و توسعه منابع استانداری در سالن جلسات معاونت اقتصادی برگزار شد.

رشد ۳۶ درصدی صادرات استان

داوود شهرکی رئیس سازمان صنعت، معدن و تجارت و دبیر این کارگروه نیز عنوان کرد: از خرداد امسال تاکنون به ۳۳۷ واحد تولیدی به میزان ۱۴۰ میلیارد تومان از محل طرح رونق و ۱۵۲ میلیارد تومان پرداختی مستقیم بانک ها بوده است. وی ادامه داد: در شش ماه گذشته به طور کلی ۱۹۲ میلیارد تومان به واحدهای تولیدی استان تسهیلات پرداخت شده که رونق تولید در استان و کشور را به همراه خواهد داشت. شهرکی از افزایش ۳۶ درصدی صادرات استان نسبت به سال گذشته خبر داد و یادآورشد: هنوز تعدادی از واحد های تولیدی تسهیلات خود را به طور کامل دریافت نکردند.

چانه زنی مدیران برای ۳ کارخانه بزرگ استان

در این جلسه ۳پرونده برگشتی بانک ها به کارگروه تسهیل و رفع موانع تولید با حضور مدیران دستگاه های اجرایی، صنعتگران و مدیران عامل بانک ها بررسی شد. اولین پرونده مربوط به کارخانه سهند گلشن شرق طبس فعال در زمینه بسته بندی بود که منتظر جواب بانک توسعه تعاون برای گرفتن تسهیلات بود که ۵ ماه شده به درازا کشیده است. به گفته "آزادوار" نماینده این کارخانه عنوان کرد: محصولات تولیدی به ۱۱ استان صادر می شود و با بنیاد برکت هم برای خرید محصولات قرارداد بسته ایم. اما بانک می گوید: این پرونده به ما مربوط نمی شود و باید جزء تعاونی باشید تا تسهیلات به شما تعلق گیرد.

۷۰ درصد منابع بانک متعلق به تعاونی ها است

مدیرعامل بانک نیز در پاسخ به این سوالات عنوان کرد: اساس نامه بانک این اجازه را به ما نمی دهد که تسهیلات بدهیم و کارنامه بانک نشان دهنده حسن نیت ما در توسعه رونق اقتصاد و صنعت استان است و نباید کارهای قبلی ما نادیده گرفته شود.

وی با تاکید بر این که باید پرونده را به بانک های تخصصی خودشان ارجاع دهید افزود: ما پرونده را بررسی می کنیم و نتیجه را در مدت یک هفته به کارگروه اعلام خواهیم کرد. شهرکی رئیس سازمان صنعت معدن و تجارت نیز درهمین باره عنوان کرد: اولویت بانک با مخالفت فرق می کند مجموع دو طرح پیشنهادی به بانک شما ۵ میلیارد هم نمی شود و دلایل شما منطقی نیست.

همکاری زورکی بانک با صنعتگر

در ادامه جلسه مقرر شد تا بانک نتیجه بررسی را به کارگروه اعلام کند و مراحل بانکی را برای گرفتن تسهیلات این شرکت آسان کند. دستور کار جالب و جنجالی این جلسه پرونده شمش منیزیم فردوس بود که نماینده این کارخانه بیان کرد: برای تکمیل مدارک هر ماه بانک مدرک جدید از ما در خواست می کرد که این کار شش ماه طول کشید و بعد از این مدت پاسخ داده اند که کارخانه شما توجیه اقتصادی ندارد و مشمول ماده ۱۴۱قانون تجارت می شود.

وی افزود: ۷ میلیارد تومان سرمایه ما است که ۵۰۷ میلیارد تومان زیان انباشته داریم اما محصول ما تا پایان سال پیش فروش شده و به کشورهای اروپایی صادر می کنیم حال شما بگوید آیا کار ما توجیه اقتصادی ندارد؟

پرونده ها در بانک های تخصصی خودشان پیگیری شوند

دهباشی رئیس کمیسیون عالی بانک های استان نیز در پاسخ به این سخنان بیان کرد: طبق قانون و بخش نامه ای که از مرکز برای ما ارسال شده است ما باید حفظ و صیانت از منابع سرمایه گذاران استان باید به نظر کارشناس عمل کنیم. وی افزود: به اعتقاد من این پرونده باید در بانک تخصصی خودش پیگیری شود ما حرفی نداریم اما نظر کارشناس منفی است.

شهرکی رئیس سازمان (صمت) نیز بیان کرد: ما کارشناس تهران را نمی شناسیم و شما باید نظر کارشناس را به ما بگوید.

موهبتی مدیرکل دفتر اقتصادی استانداری نیز عنوان کرد: آیا نظر منفی یک خانم کارشناس در تهران نتیجه کار شما در این مدت است؟ آرین رئیس سازمان برنامه و بودجه استان توصیه کرد: که بانک ها برگه ای تنظیم کنند که تکمیل مدارک شش ماه زمان نبرد و همان ابتدا تمام مدارک مورد نیاز را به متقاضی بدهید.

آزادی عمل بانک ها در استان به ضرر مشتریان است

عصمت سرفرازی معاون اقتصادی استانداری نیز با اشاره به اینکه آزادی عمل بانک ها در استان به ضررمشتریان است افزود: جواب نماینده بانک جای تامل دارد که پاسخگویی در برابر مردم کجاست؟ و نگاه شما درست نیست. معاون استاندار از نمایندگان بانک ها پرسید: آیا توجیح اقتصادی در بین بانک ها متفاوت است که یکدیگر را به هم پیشنهاد می دهید؟ اما هیچ کسی جواب نداد.

مصوبه اجباری

برای این دستور کار مصوب شد که پرونده برای بررسی طرح مجدد به بانک برگشت داده شود و تامین منابع تسهیلات آن صورت گیرد که نماینده بانک این مصوبه را رد کرد و گفت: همه چیز به نظر کارشناس در تهران بستگی دارد.

ناتوانی دولت در پرداخت بدهی منجر به مصادره خانه صنعتگر شد

دستورکار جالب این جلسه پرونده صنعتگری بود که ناتوانی دولت باعث شده بود تا بانک خانه یک میلیاردیش را مصادره کند. به گفته این صنعتگر ناتوانی دولت در پرداخت بدهی که به من دارد باعث شده بانک خانه من را طبق قانون مصادره کرده و اگر دولت حق من را پرداخت کند بدهی بانک را می پردازم و کارخانه را توسعه خواهم داد.

برای این دستور کار مصوب شد سازمان برنامه و بودجه با همکاری استانداری بدهی این شرکت را از تهران وصول و به بانک پرداخت کنند و این صنعتگر منزل خود را طبق نظر کارشناسی دوباره از بانک بخرد.

فرماندهی انتظامی استان خبر داد:

خطای انسانی ، عامل ۹۸ درصد تصادفات جاده ای

ملائی – فرمانده نیروی انتظامی در استاندر مراسم طرح ویژه زمستانه عنوان کرد: از ابتدا سال تاکنون بالغ بر ۱۷۰ نفر از هموطنان در سوانح جاده‌ای در خراسان جنوبی فوت شدند. سردار شجاع ادامه داد: از این تعداد تنها یک درصد عوامل راه و یک درصد با نقص فنی خودرو مرتبط بوده است و در ۹۸ درصد عامل انسانی و رعایت نکردن قوانین راهنمایی و رانندگی باعث بروز این تصادفات شده است.

صبح دیروز طرح زمستانه پلیس راه، راهداری، اورژانس، هلال احمر و آتشنشانی استان با حضور جعفر شهامت مدیرکل راهداری و حمل و نقل جاده ای، سرهنگ رضایی فرمانده پلیس راه و سردار مجید شجاع فرماندهی انتظامی استان آغاز کرد. به گفته سردار شجاع فرماندهی انتظامی استان، طرح ویژه زمستانه از ۱۷ آذر شروع و تا ۲۰ اسفند ادامه دارد. وی ۴۱ درصد تصادفات استان راناشی از توجه نکردن به جلو عنوان کرد و افزود: ۲۱ درصد تصادفات ناشی از تخطی در سرعت مطمئنه، ۱۲ رعایت نکردن حق تقدم، ۱۱ درصد نیز به دلیل انحراف و تجاوز به چپ است.

کنترل سرعت اولویت راهداری

در این مراسم "شهامت" مدیرکل راهداری و حمل و نقل جاده‌ای بیان کرد: از ابتدای آذر هوای سرد و بارش در چند شهرستان مانند: سربیشه، نهبندان، قاین و زیرکوه شاهد بودیم که تلاش شد کمترین خللی در خدمات ایجاد نشود. وی افزود: حدود ۳۱۵ نفر در طرح راهداری زمستانی حدود ۲۰۰ دستگاه انواع ماشین آلات فعالیت دارند که ۲۰ دستگاه از این تعداد شن و نمک پاش است که در راهدارخانه‌ها فعال خواهند بود.

شهامت با اشاره به اینکه ۱۹ راهدارخانه با ۱۶ اکیپ در حال فعالیت خواهند بود ادامه داد: در سازمان راهداری طرح‌ها به گونه‌ای است که تا ۲۰ اسفند طرح زمستانه و بعد از آن طرح نوروزی انجام می شود که این نشان می‌دهد که کار راهداری بدون وقفه در راه‌های استان در جریان است. وی خاطرنشان کرد: تاکنون حدود ۳ هزار تن شن و نمک برای بازنگاه داشتن و برطرف کردن مشکل لغزندگی راه‌های استان استفاده شده است.

شهامت افزود: برای ارتقاء ایمنی بیشتر در جاده های استان در ۱۰ روز آینده ۲۶ سامانه (دوربین‌های کنترل سرعت) افتتاح خواهد شد و اکنون دوره بهره‌برداری آزمایشی از این دوربین‌ها شروع شده است. وی با بیان اینکه ۱۴ دستگاه دوربین دستی نیز خریداری شده است که در اختیار پلیس راه قرار خواهد گرفت خاطرنشان کرد: در مجموع ۴۴ دستگاه دوربین دستی و ۲۶ دستگاه دوربین کنترل سرعت ثابت در راه‌های استان در زمینه مدیریت سرعت تمرکز خواهند کرد.

جانشین سازمان بسیج اساتید خبر داد:

برگزاری کارگاه پیوست نگاری فرهنگی در دانشگاه بیرجند

قوسی– صبح دیروز حسینی جانشین سازمان بسیج اساتید خراسان جنوبی در ارتباط با برگزاری کارگاه پیوست نگاری فرهنگی اساتید دانشگاه های استان اظهار کرد: اولین بار در سال ۸۶ مقام معظم رهبری پیوست فرهنگی را به شورای عالی انقلاب فرهنگی ابلاغ کردند. این ابلاغ سازمان ها را موظف می کرد برای پروژه و طرح های مهم کشوری پیوست فرهنگی تعریف شود. پیوست فرهنگی می خواهد در تمام مسائل مذکور و در مواردی که قابل پیش بینی است، موارد مثبت را شناسایی و تقویت کرده و آثار منفی آن را کاهش دهد. وی تاکید کرد: با جرات عرض می کنم تنها سازمانی که به طور جدی و ملی متولی مطرح کردن پیوست نگاری فرهنگی شده است سازمان بسیج اساتید است. به این منظور کارگاه سه روزه ای در سه مرحله پیش کارگاه، حین کارگاه و بعد از کارگاه در دانشگاه بیرجند برگزار می شود. مخاطبین هیات علمی دانشگاه های بیرجند هستند و در این راستا اساتیدی که در حوزه های فرهنگی صاحب نظر هستند و تالیفاتی داشتند ثبت نام شده اند. همچنین از مدیران فرهنگی

دستگاه های اجرایی دعوت شده است. به گفته وی در این کارگاه تعداد ۵ مقاله در اختیار اساتید قرارگرفته و بعد از مطالعه باید به سوالاتی پاسخ دهند و همچنین کلاس های آموزشی و مهارتی برگزار می شود. حسینی با اشاره به اینکه سهمیه ابلاغی سازمان ۱۲۰ استاد بوده است، افزود: در این کارگاه ۲۰۰ نفر ثبت نام کرده اند و در ۴ کارگروه سازمان دهی می شوند. روز سه شنبه ۲۳ آذر افتتاحیه کارگاه با سخنرانی دکتر صلاحی مسئول سازمان بسیج اساتید کشور برگزار می شود.

رئیس بیمارستان امام حسین(ع) مشهد:

بیمارستان سیار شهدای وحدت در نهبندان راه اندازی می شود

مهر–رئیس بیمارستان امام حسین(ع) مشهد از راه اندازی بیمارستان سیار شهدای وحدت در نهبندان خبر داد. کمالی اردکانی بعد از ظهر یکشنبه در نشست خبری با اصحاب رسانه با اشاره به برگزاری دومین رزمایش تخصصی و فوق تخصصی شهدای وحدت در خراسان جنوبی، اظهار کرد: امسال بیمارستان های نیروی زمینی سپاه ۱۰ مورد بیمارستان سیار در سطح کشور راه اندازی خواهند کرد. وی با بیان اینکه هر کدام از این بیمارستان ها یک بیمارستان سیار و صحرایی را بر عهده گرفته اند، بیان کرد: تنها بیمارستانی که دو بیمارستان سیار را بر عهده گرفته بیمارستان امام حسین (ع) مشهد است.

رئیس بیمارستان امام حسین(ع) مشهد با بیان اینکه محل استقرار یکی از این بیمارستان ها در منطقه شوسف شهرستان نهبندان است، عنوان داشت: سامانه سیار دوم نیز در منطقه میرجاوه سیستان و بلوچستان است .

درمان رایگان تمامی بیماران

کمالی، استقرار دو تخت اتاق عمل، چهار تخت ریکاوری، یک تخت آی سی یو و ۲۰ تخت بستری را از جمله امکانات این بیمارستان عنوان کرد و گفت: در این بیمارستان خدمات درمانی کلینیکی و پاراکلینیکی شامل درمانگاه های عمومی، تخصصی، آزمایشگاه، رادیولوژی و داروخانه در خدمت مراجعین است. وی با بیان اینکه سعی شده در اکثر تخصص ها نیرو در این بیمارستان حضور داشته باشد، بیان کرد: در این بیمارستان نیروهایی از جمله متخصصین داخلی، عفونی، اطفال، ارتوپدی، جراحی عمومی، متخصص زنان و زایمان، نورولوژی، گوش و حلق و بینی، متخصص رادیولوژی، تب فیزیکی، دندان پزشک، پزشک عمومی، داروساز، پرستار و پیراپزشک حضور دارند. وی با اشاره به اینکه از بدو ورود بیمار تا خروج هزینه های بیمارستان به صورت رایگان خواهد بود، عنوان داشت: برای پیگیری درمان نیز امسال فرم های ارجاعی تدوین شده که اگر مشکل بیماران در سطح بیمارستان قابل درمان نباشد یا پیگیری ثانویه نیاز داشته باشند توسط فرم های ثانویه به مناطق مرکز استان ارجاع پیدا می کنند.

نظر افضلی در گفتگو با آوا:

آبخوان داری در نهبندان و سربیشه مورد توجه قرار گیرد

برزجی– نماینده شهرستان های نهبندان و سربیشه با تاکید بر موضوع آبخوان داری اظهار کرد: برای بهبود وضع آب در نهبندان و سربیشه باید به آبخوانی داری توجه شود. نظر افضلی در گفتگوی اختصاصی با آوا ضمن اشاره به میزان بارندگی این مناطق یاد آور شد: متاسفانه میزان بارندگی در این حوزه انتخابیه به میانگین ۵۰ میلمتر می رسد؛ البته در برخی مناطق این میزان به ۱۰ میلیمتر هم می رسد. وی ادامه داد: کمبود منابع آبی عاملی برای مهاجرات مردم و خالی از سکنه شدن این حوزه انتخابیه به شمار می آید و این در حالی است که خالی شدن منطقه نیز از سکنه می تواند از منظر امنیت برای ما مشکلاتی در برداشته باشد. افضلی افزود :بازسازی قنوات و کنترل سیلاب های منطقه سیاست مناسبی برای بهبود منابع آبی این حوزه به شمار می آید.

لزوم تحکیم وحدت در جامعه

مهر– امام جمعه بیرجند با بیان اینکه آمریکا به دنبال تفرقه افکنی در جوامع اسلامی است، گفت: طلاب و روحانیون باید وحدت و برنامه های هفته وحدت را در جامعه تبیین کنند. حجت الاسلام رضایی بیرجندی در نشست مشترک اساتید و طلاب حوزه های علمیه خواهران تشیع و تسنن بیرجند بیان کرد: متاسفانه هفته وحدت تنها در بین طلبه ها تبیین شده و به خوبی در سطح جامعه تبیین نشده است. امام جمعه اهل سنت بیرجند نیز بیان کرد: بعثت پیامبر(ص) یکی از بزرگترین نعمت های الهی است که خداوند به عنوان احسان به مردم و جامعه داده است و باید راه و روش پیامبر(ص) را در زندگی پیاده کنیم.

مدیریت بنگاه خیریه آبلوله بیرجند به اوقاف استان واگذار شد

تسنیم– مدیرکل اوقاف و امور خیریه گفت: با رأی دیوان عالی کشور مدیریت بنگاه خیریه آبلوله بیرجند به اوقاف و امور خیریه استان واگذار شد. حجت‌الاسلام گرایلی اظهار کرد: موقوفه بنگاه خیریه آبلوله بیرجند بعد از بررسی و شفاف‌سازی هزینه‌ها در راستای نیات واقف و واقفان که نیت آنها تأمین آب شرب مردم بیرجند بوده است تحت تولیت اداره کل اوقاف خراسان جنوبی اداره می‌شود. وی افزود: حکم ممنوع المداخله شدن هیئت مدیریه بنگاه آب لوله در دیوان عالی کشور صادر شد و تأییدیه آن نیز گرفته شده است.

انجام دو عمل جراحی موفقیت آمیز برای اولین بار در فردوس

صدا و سیما– دو عمل جراحی مغز و اعصاب و کلیه، برای اولین بار در بیمارستان شهید چمران فردوس با موفقیت انجام شد. رئیس شبکه بهداشت و درمان فردوس گفت: در عمل جراحی مغز و اعصاب مرد ۷۱ ساله ای که به علت فشار خون بالا دچار خونریزی حجیم در بافتهای مغز شده بود با عمل جراحی از مرگ نجات یافت. میرزایی ادامه داد: در عمل کلیه نیز شخصی ۱۵ ساله توسط دکتر سلیمی متخصص اورولوژی تحت عمل جراحی یو . پی . جو قرار گرفت و اکنون حال عمومی وی رضایت بخش است.

نظام تربیتی اسلام در خانواده ها مورد توجه قرار گیرد

مهر– مدیرکل تبلیغات اسلامی گفت: باید نظام تربیتی اسلام در خانواده ها مورد توجه قرار گیرد.حجت الاسلام لطفیان پیش از ظهر یکشنبه در جمع کارکنان بیمه خدمات درمانی نیروهای مسلح خراسان جنوبی گفت: خانوده ها در تربیت فرزندان باید نظام تربیتی را مورد توجه قرار دهند. وی ناپایداری بنیان خانواده را از آسیب های کنونی جامعه دانست و گفت: رابطه والدین با یکدیگر و با فرزندان متحول شده است.

پیش بینی هواشناسی از شرایط جوی آرام سه روز آینده در استان

ایرنا– رئیس گروه پیش بینی و صدور پیش آگاهی های جوی استان گفت: با توجه به بررسی های صورت گرفته سه روز آتی شرایط جوی نسبتا آرامی حاکم خواهد بود. برهانی افزود: بررسی همدیدی و آینده نگری نقشه های هواشناسی نشان می دهد، روز سه شنبه افزایش محسوس دمای هوا و در ادامه تا پایان هفته جاری افزایش ابر و احتمالا وقوع بارشهای پراکنده در استان رخ خواهد داد. وی وضعیت جوی امروز بیرجند تا ظهر را صاف تا کمی ابری همراه با وزش باد و گرد و خاک ، افزایش دما و افزایش موقت ابر پیش بینی کرد.

جناب آقای حاج علیرضا پرتوی فرد مدیرعامل محترم دارالشفاء امام جعفر صادق (ع) توحید
و جناب آقای حاج محمد ضیائیان

مصیبت درگذشت **شادروان حاج حسن ضیائیان** را خدمت شما و خانواده محترم تسلیت عرض نموده، از خداوند منان برای آن عزیز سفر کرده علو درجات و برای بازماندگان صبر و شکیبایی آرزومندیم.

کارکنان، پزشکان و هیئت مدیره دارالشفاء امام جعفر صادق (ع) توحید– جمعی از اعضای هیئت بنی فاطمه (س) مسجد توحید

هیئت موضوع قانون تعیین تکلیف وضعیت ثبتی اراضی و ساختمان های فاقد سند رسمی حوزه ثبتی نهبندان

آگهی موضوع ماده ۳ قانون و ماده ۱۳ آیین نامه قانون تعیین تکلیف وضعیت ثبتی اراضی و ساختمان های فاقد سند رسمی برابر رای شماره ۱۳۹۵۶۰۳۰۸۰۰۴۰۰۰۱۰۸-۱۳۹۵/۰۸/۱۲ هیئت موضوع قانون تعیین تکلیف وضعیت ثبتی اراضی و ساختمان های فاقد سند رسمی مستقر در اداره ثبت اسناد و املاک نهبندان تصرفات مالکانه و بلا معارض متقاضی خانم کبری محمدی فرزند علی اکبر به شماره شناسنامه ۱۷۴۳۰ صادره زاهدان به شماره ملی ۳۶۲۰۱۷۳۲۵۷ در پرونده کلاسه ۱۳۹۵۱۱۴۴۰۸۰۰۴۰۰۰۰۰۹ نسبت به ششدانگ یک دربند مغازه و محوطه متصل به مساحت ۴۳ متر مربع قسمتی از پلاک ۹۹۵ فرعی از ۷۷۹ فرعی از یک اصلی بخش ۵ نهبندان شهر نهبندان واقع در کنار جاده نهبندان- زابل به صورت انتقال قهری از آقای علی اکبر محمدی (مالک رسمی) محرز گردیده است. لذا به منظور اطلاع عموم مراتب در دو نوبت به فاصله ۱۵ روز آگهی می شود در صورتی که اشخاص ذینفع به رای اعلام شده اعتراض داشته باشند از تاریخ انتشار اولین آگهی تا دو ماه اعتراض کتبی خویش را به این اداره تسلیم و رسید دریافت نمایند. معترض می بایست ظرف مدت یک ماه از تاریخ تسلیم اعتراض مبادرت به تقدیم دادخواست به دادگاه عمومی محل نماید و گواهی تقدیم دادخواست را به اداره ثبت محل تحویل در این صورت اقدامات ثبت موکول به ارائه حکم قطعی دادگاه است در صورتی که اعتراض در مهلت مقرر قانونی واصل یا معترض گواهی تقدیم دادخواست به دادگاه عمومی محل را ارائه نکند اداره ثبت محل مبادرت به صدور سند مالکیت وفق مقررات خواهد نمود صدور سند مالکیت مانع از مراجعه متضرر به دادگاه نخواهد بود.

تاریخ انتشار نوبت اول: ۱۳۹۵/۰۹/۶ تاریخ انتشار نوبت دوم: ۱۳۹۵/۹/۲۲ حسین براتی - رئیس ثبت اسناد و املاک شهرستان نهبندان

آوای خراسان جنوبی

روزنامه اجتماعی ، فرهنگی ، ورزشی و اقتصادی
مدیرمسوول و صاحب امتیاز : غلامرضا جعفرپور مقدم
سردبیر : علی جعفرپور مقدم
بیرجند، میدان شهدا ، جنب بانک صادرات ، ساختمان آوا، صندوق پستی ۱۳۶
تلفن : ۳۲۲۲۴۵۸۲ (۵ خط) نمابر : ۳۲۲۳۴۵۸۳ - عضو شرکت تعاونی مطبوعات ایران
چاپ : شرکت چاپ و نشر گلرو - بها : ۵۰۰ تومان (۵۰ درصد تخفیف تک فروشی)

سامانه پیام کوتاه : ۳۰۰۰۲۷۲۴۲۴

حدیث روز

امام علی علیه السلام فرمودند:
مَن یَکتَسِبْ مالاً مِن غَیرِ حِلِّه یَصرِفُهُ فی غَیرِ حَقِّه
کسی که مالی را از راه ناروایش به دست آورد، آن را به ناروا خرج کند.
(غرر الحکم ،ح۸۸۸۳)

اوقات شرعی مرکز استان

اذان ظهر	۱۱:۲۷
اذان مغرب	۱۶ :۴۶
نیمه شب شرعی	۲۲: ۴۳
اذان صبح	۵ :۰۰
طلوع آفتاب	۶ :۲۶

EMAIL:AVA.KHJNEWS@YAHOO.COM
WWW.AVA724.IR

بادامچیان : اصلاح‌طلبان از خدا می‌خواستند احمدی نژاد نامزد شود

نایب رئیس شورای مرکزی موتلفه گفت: دولت یازدهم کارنامه قابل قبولی ندارد و به همین دلیل می‌خواهد با طرح بازی‌های سیاسی و تولید دو قطبی‌های کاذب افکار عمومی را منحرف کند. بادامچیان با بیان اینکه باید در جامعه به جای دوقطبی‌های کاذب بر « دوقطبی کارآمدی-ناکارآمدی» تاکید کنیم، گفت: اصلاح‌طلبان از خدا می‌خواستند احمدی‌نژاد وارد عرصه انتخابات شود تا بتوانند بین او و دولت، دوقطبی کاذب بسازند و از طرف دیگر اصولگرایان را وارد فضای این دوقطبی کنند.

زمان توزیع سهام عدالت با انتخابات ریاست جمهوری تصادفی است

رئیس کل سازمان خصوصی سازی گفت: انطباق زمان توزیع سهام عدالت با انتخابات ریاست جمهوری سال ۱۳۹۶ تصادفی بوده، به هیچ عنوان دخل و تصرفی در آن صورت نگرفته و انجام این مهم مطابق قوانین و مقررات است. وی تصریح کرد: برخی در فضای رسانه ای ایراداتی مطرح می کنند مبنی بر اینکه سازمان خصوصی سازی در انتخاب بازه زمانی برای پرداخت سود سهام عدالت، مختار بوده و استنباط می کنند این اقدام در آستانه انتخابات ریاست جمهوری ۱۳۹۶ صورت گرفته است در حالی که این طور نیست.

زاکانی : چندین برابر فسادهای گذشته در دولت یازدهم رخ داده است

نماینده سابق مجلس گفت: در این دولت چندین برابر گذشته خطا شده و چندین برابر فساد بابک زنجانی در این دولت به‌وقوع پیوسته و در برخی موارد تا ۸ دلار در هر بشکه به بعضی افراد تخفیف و پورسانت داده‌اند ولی چون این دولت، دولت محرمانه‌هاست و همه چیز را مخفی می‌کند کسی از آن باخبر نمی‌شود. زاکانی افزود : متأسفانه جای شاکی و متشاکی عوض شده و در شرایطی که ما می‌گوییم باید برخی پول بیت‌المال را برگردانند ولی می‌گویند برو و شکایت کن.

«محسن رضایی» و «محمود علوی» گزینه‌های جبهه ایستادگی برای ۹۶

رئیس ستاد انتخابات جبهه ایستادگی از محسن رضایی و حجت الاسلام سید محمود علوی به عنوان گزینه‌های در حال بررسی این جبهه برای انتخابات ۹۶ نام برد. سید احمد نبوی تصریح کرد: البته افراد دیگری همچون آقایان سید شهاب الدین صدر، محسن روح الامینی و حجت الاسلام حبیبی-رئیس فعلی شورای عالی جبهه ایستادگی- نیز در لیست افراد مورد بررسی شده جبهه قرار دارند.

رهبر انقلاب : هیچگاه نباید فریب لبخند آمریکایی‌ها را خورد

هرگاه این توصیه را به فراموشی سپردیم، ضرر کردیم

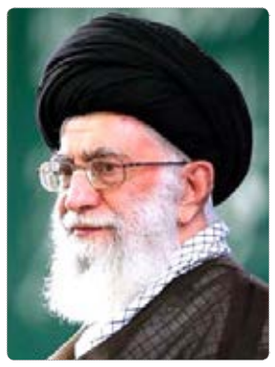

حضرت آیتا... خامنه‌ای در دیدار رئیس تحالف ملی شیعیان عراق گفتند: آمریکایی‌ها همواره با اقتدار کشورهای اسلامی از جمله عراق مخالفند و هیچگاه نباید فریب ظاهرسازی‌ها و لبخندهای آنها را خورد. رهبر معظم انقلاب با تأکید بر اینکه توصیه همیشگی انقلاب اسلامی اعتماد نکردن به آمریکا بوده است، خاطرنشان کردند: ما در جمهوری اسلامی ایران، هرگاه این توصیه را رعایت کردیم سود بردیم و هرگاه به فراموشی سپردیم، ضرر کردیم. رهبر انقلاب اسلامی در خصوص موضوع عدم اعتماد به آمریکا، به این نکته هم اشاره کردند که آنها برخلاف ادعاهای ظاهری به هیچ وجه به دنبال ریشه‌کن شدن تروریست‌های تکفیری نیستند و تلاش دارند تا بخشی از این تروریست‌ها را برای مقاصد آینده خود، حفظ کنند. حضرت آیتا... خامنه‌ای افزودند: اکنون در موصل و همچنین در سوریه، آمریکایی‌ها، تمایلی به شکست کامل تروریست‌های تکفیری ندارند. ایشان با اشاره به فروش نفت عراق به وسیله داعش گفتند: در آن مقطع آمریکایی‌ها صرفاً نظاره‌گر حرکت ستونی نفتکش‌ها بودند و آنها را هدف قرار نمی‌دادند، بنابراین نباید به آمریکایی‌ها اعتماد کرد. رهبر انقلاب اسلامی آینده عراق را بسیار روشن تر و بهتر از شرایط امروز دانستند و تأکید کردند: پیشرفت عراق به نفع جمهوری اسلامی ایران است و هماهنگی بیش از پیش دو کشور نیز به نفع دو طرف است.

پاسخ تعلل در اجرای برجام داده می‌شود؛ در زمینه هسته‌ای هزینه نداده و نمی‌دهیم

رئیس مجلس در پاسخ به تذکر نماینده فلاورجان در مجلس درباره عقب‌نشینی ایران در برجام و عهدشکنی آمریکا گفت: درباره نکته‌ای که درخصوص فعالیت‌های هسته‌ای ایران گفتید و مطرح کردید که ایران از امکانات هسته‌ای خود گذشته است تا مذاکره کند، باید بگویم اصلاً چنین چیزی نیست، ما هزینه‌ای نمی‌دهیم و ندادیم، ما فقط در میزان فعالیت‌های هسته‌ای ایران، آن هم با ملاحظه، اقداماتی انجام دادیم، اما طرف مقابل در عمل به برخی کارها تعلل کرد که پاسخ این تعلل آنان داده خواهد شد. لاریجانی تاکید کرد: امروز سیاست‌های آمریکایی‌ها و انگلیسی‌ها به سنگ خورده است.

رئیس سازمان بسیج : سران فتنه نجس سیاسی هستند که با آب زمزم هم تطهیر نمی‌شوند

سردار غیب پرور، رئیس سازمان بسیج مستضعفین با اشاره به موضع گیری های رسانه های معاند و ضد انقلاب پس از انتصاب وی به ریاست سازمان بسیج گفت: موضع من در برابر فتنه و سران فتنه همان صحبت هایی که قبلا گفته ام و هیچ تغییری نکرده است. وی ادامه داد: بنده قبلا سران فتنه را نجس سیاسی خوانده ام و اکنون هم بر روی این موضع اصرار دارم؛ سران فتنه نجس سیاسی هستند که با آب زمزم هم تطهیر نمی شوند مگر این که یک زمانی بیایند در ساحت ملت و رهبری معظم انقلاب توبه کنند. وی افزود: در صیانت از انقلاب به هیچ وجه اهل مماشات نیستم.

نجومی‌بگیران را نمی‌توان با نصیحت مجازات کرد

حبیبی ، دبیر کل حزب موتلفه در خصوص ابهام در رسیدگی به جرائم حقوق‌بگیران نجومی گفت: مردم منتظر رأی دیوان محاسبات در مورد جرائم حقوق‌بگیران نجومی هستند. متأسفانه رئیس دیوان محاسبات تاکنون این سؤال را پاسخ نداده است که آرای دیوان در مورد پرونده‌های نجومی که فرآیند دادرسی را طی کرده باشد، چیست؟ نجومی‌بگیران را با تذکر و نصیحت در مورد استرداد وجوه به خزانه نمی‌توان مجازات کرد.

عده‌ای چکش را بر طبل قبلی خود می‌کوبند

معاون سیاسی وزیر کشور با اشاره به برخی نقدهای غیرمنصفانه به برجام گفت : مواضع رئیس‌جمهور در مورد برجام کاملا مشخص است، اما عده‌ای بر آن هستند در موضوع برجام چکش خود را بر طبل قبلی خود بکوبند و در حوزه‌های مسایل داخلی از جمله سیاست، اقتصاد و سلامت نیز به همین شکل عمل می‌کنند. احمدی درباره وضعیت اطلاع‌رسانی در دولت نیز گفت: شورای اطلاع‌رسانی دولت باید تقویت شود.

رئیس جمهور: وقتی دود تهران را بگیرد سنی و شیعه نمی‌شناسد

رئیس‌جمهور گفت: هم انقلاب به همه مذاهب تعلق دارد و هم ایرانی، لذا مشکلات امروز کشور مشکلات مربوط به شیعه نیست و متعلق به همه ایرانیان است. روحانی با بیان اینکه مشکل اول ما بیکاری، مشکل تورم و مهار تورم است، گفت: مشکل ما کمبود آب نیز هست. مشکل ما بحث‌های محیط زیست است. وقتی دود تهران را بگیرد مسیحی، سنی و شیعه نمی‌شناسد، مشکل عمومی است.

موسوی لارگانی: ارزش پاسپورت ایرانی در این دولت ۱۲ رتبه پایین آمده است

نماینده مردم فلاورجان در مجلس با بیان اینکه ارزش پاسپورت ایرانی ۱۲ رتبه پایین آمده، گفت: روحانی می‌خواست عزت را به پاسپورت ایران برگرداند اما ایران امروز مورد اهانت آمریکایی‌ها و انگلیسی‌ها قرار می گیرد. موسوی لارگانی گفت: رهبر معظم انقلاب فرمودند اگر ما یک قدم از خواسته‌های به حق‌مان عقب‌نشینی کنیم، آنان صد قدم پیش می‌آیند. در برجام ما عقب‌نشینی کردیم و از خواسته‌ها و داشته‌های خودمان صرف‌نظر کردیم، اما آمریکایی‌ها به توافقات‌شان در برجام عمل نکردند و لذا امروز حقیقتاً لازم است از عزت این ملت دفاع شود.

اکونومیست: روحانی چگونه عربستان را مجبور به عقب نشینی کرده است؟

اکونومیست در گزارشی نوشت: عربستان سعودی در تمام جبهه‌های دیپلماتیک در حال عقب‌نشینی است و سیاست خارجی این کشور هر چه بیشتر با بحران روبرو شده است. همزمان دعوا بر سر عربستان در لندن نیز ادامه دارد. اکنون در پایان سال ۲۰۱۶، پادشاهی سعودی در همه جبهه ها عقب نشسته است. سفیر این کشور از بغداد فراخوانده شده چون وی با رفتار تهاجمی بی وقفه سیاستمداران عراق که با ایران همسویی دارند، روبرو شده بود. شورشیان در حلب در برابر حملات کوبنده ایران و روسیه و نیروهای دولتی سوریه در آستانه شکست قرار دارند. عربستان سر انجام ناگزیر شد به گزینه مورد نظر ایران برای منصب ریاست جمهوری در لبنان، تن در دهد و در نهایت اینکه در نشست سی ام نوامبر اوپک در وین سعودی ها موافقت کردند تا میزان تولید نفت خود را برای تقویت بهای نفت، بیش از دیگر اعضای اوپک کاهش دهند و در ضمن ایران بتواند میزان تولید نفت خود را به سطح پیش از تحریم ها افزایش دهد. در یمن نیز چنین به نظر می رسد که حوثی ها نمی خواهند به سعودی ها اجازه دهند که آبرومندانه از جنگی که در این کشور به راه انداخته است، خارج شود و به حملات خود به خاک عربستان ادامه می دهند.

عکس روز آغاز طرح زمستانه راهداری و ترافیکی استان عکس: ملائی

آگهی مزایده عمومی املاک مازاد بانک کشاورزی شماره ع /۱/ ۹۵ (نوبت دوم)

مدیریت استان خراسان جنوبی

مدیریت شعب بانک کشاورزی استان خراسان جنوبی در نظر دارد: املاک مازاد مشروحه ذیل را از طریق برگزاری مزایده عمومی به شرح مندرج در جدول ذیل به فروش برساند. متقاضیان می توانند از تاریخ اولین انتشار آگهی ، همه روزه به استثنای روزهای تعطیل از ساعت ۷ صبح لغایت ۱۴/۳۰ جهت کسب اطلاعات بیشتر و اخذ اوراق شرکت در مزایده به نشانی بیرجند،میدان شهدا، ساختمان مدیریت بانک کشاورزی استان خراسان جنوبی ، طبقه سوم ، واحد حقوقی مراجعه نمایند. حداکثر مهلت شرکت در مزایده ۱۰ روز از تاریخ انتشار آخرین آگهی تا پایان وقت اداری ۱۳۹۵/۱۰/۰۴ می باشد. تلفن جهت پاسخگویی: ۳۲۲۱۳۰۰۰ - ۳۲۲۱۳۳۱۲ داخلی ۴۰۸

توضیحات و شرایط : ۱- این آگهی در دو نوبت به فاصله ۷ روز چاپ می شود . تاریخ انتشار آگهی نوبت اول ۹۵/۰۹/۱۵ (انتشاردر روزنامه های خراسان ـ آوای خراسان جنوبی - امروزخراسان جنوبی) تاریخ انتشار آگهی نوبت دوم ۹۵/۰۹/۲۲ (انتشاردر روزنامه های خراسان ـ آوای خراسان جنوبی - امروزخراسان جنوبی) ۲- کلیه هزینه های درج آگهی مزایده در روزنامه ها و هزینه کارشناسی هر ملک بر مبنای دستمزد کارشناسی رسمی دادگستری به عهده برنده مزایده می باشد . ۳- بانک در رد یک یا کلیه پیشنهادات مختار است . ۴- اوراق شرکت در مزایده به آدرس فوق الذکر موجود و پیشنهاد دهندگان می بایست یک نسخه از آن را دریافت و با قید قبولی امضاء کرده و به پیشنهاد خود ضمیمه و نسبت به واریز فیش نقدی به میزان ۵ درصد قیمت پایه کارشناسی هر ملک نزد بانک کشاورزی (کلیه شعب حکم واحد دارد) به حساب دایره مالی مدیریت استان خراسان جنوبی با کد (۴۹۶۲) یا ارائه چک تضمینی بانکی به میزان ۵ درصد قیمت پایه کارشناسی به عنوان سپرده شرکت در مزایده ، در پاکت لاک و مهر شده (با قید مربوط به ملک ردیف (( )) آگهی شماره ع/۱/۹۵) به مسئولین مزایده تسلیم و رسید دریافت نمایند . ۵- به پیشنهادهای مبهم ، مشروط و بدون سپرده شرکت در مزایده و پیشنهاداتی که بعد از انقضای مدت مقرر در آگهی واصل گردد ترتیب اثر داده نمی شود . ۶- در شرایط مساوی اولویت با مالک قبلی ملک خواهد بود و وجوه واریزی نفرات دوم و سوم تا تعیین تکلیف نهایی برنده مزایده مسترد نخواهد شد . ۷-در خصوص املاک با کاربری صنعتی که دارای ماشین آلات منصوبه می باشند تحویل ملک به برنده مزایده بر اساس گزارش کارشناس رسمی دادگستری خواهد بود . ۸- بازدید از املاک از تاریخ اولین آگهی برای کلیه شرکت کنندگان در مزایده الزامی است . ۹- در پیشنهادات نقد و اقساط حداقل مبلغ پیش پرداخت نقدی بر اساس میزان مندرج درفهرست املاک و الباقی ثمن در قالب عقد اجاره به شرط تملیک با سود بخش مربوطه (مطابق نرخ مصوب شورای پول و اعتبار) و به مدت حداکثر ۶۰ ماهه خواهد بود که متقاضی باید در برگه پیشنهادات بصورت صریح و شفاف اعلام نماید. ۱۰- کلیه املاک با وضعیت موجود و طبق مفاد اسناد مالکیت و اسناد انتقال اجرایی صادر شده واگذار می گردند و در صورت وجود متصرف ، تخلیه بر عهده خریدار می باشد . ۱۱- کلیه هزینه های ثبت قرارداد در دفترخانه اسناد رسمی به عهده برنده مزایده خواهد بود . ۱۲- هر گاه نفرات اول ، دوم و سوم از عقد قرارداد امتناع نمایند، سپرده شرکت در مزایده آنها ضبط خواهد شد . ۱۳- پاکتهای دریافتی از شرکت کنندگان در مزایده رأس ساعت ۱۰صبح مورخ ۱۳۹۵/۱۰/۰۵ در محل مدیریت بانک کشاورزی استان خراسان جنوبی به نشانی ، میدان شهدا، ساختمان مدیریت بانک کشاورزی استان خراسان جنوبی ، طبقه سوم سالن ویدئو کنفرانس بازگشایی خواهد شد . ۱۴- شرکت کنندگان در مزایده می توانند در موعد یاد شده ، با ارائه کارت شناسایی معتبر و ارائه رسید تحویل پاکت مزایده در جلسه شرکت نمایند .

تبصره :بدیهی است عدم حضور شرکت کنندگان در جلسه مزایده ، تحت هر شرایط و به هر دلیل اعم از موجه و غیر موجه مانع از انجام جلسه مزایده و بازگشایی پاکت ها نخواهد بود .

مدیریت شعب بانک دراستان خراسان جنوبی

فهرست امـــلاک مازاد بانک کشاورزی مزایده عمومی شماره ((ع /۱/ ۹۵))

ردیف	آدرس ملک	مشخصات ثبتی ملک	کاربری	وضعیت تصرف		نوع مالکیت		میزان مالکیت بانک	متراژ کل ششدانگ عرصه و اعیانی ملک		قیمت پایه (ریال)	نحوه فروش
				بانک	غیره	مشاع	مفروز		عرصه	اعیان		
۱	بیرجند - خوسف - شهرک صنعتی - کارخانه تولیدی پنبه پاک کنی سپید وش	ششدانگ از پلاک ثبتی شماره ۱۸ فرعی از ۳ فرعی از ۹۲۸ اصلی بخش ۳ ثبتی بیرجند	صنعتی (کارخانه پنبه پاک کنی)	*			*	ششدانگ عرصه و اعیان	۹۰۹۲	۲۱۴۶/۲۸	۸,۳۳۰,۴۰۰,۰۰۰	۱ - اولویت به صورت نقدی ۲- نقد و اقساط (۳۰ درصد نقد ۷۰ درصد اقساطی ۶۰ ماهه)
۲	طبس گلشن شهرک صنعتی - شرکت تعاونی تولیدی مژان طبس	۵۰۰۰ سهم از ۸۰۰۰ سهم مشاع عرصه و ۶۱۶/۱۱ سهم از ۹۸۵/۴۰ سهم مشاع اعیان از کل ششدانگ پلاک ثبتی شماره ۲ فرعی از ۱ فرعی از ۳۸۷ اصلی واقع در فیروزآباد بخش ۲ طبس گلشن	صنعتی(کارخانه تولیدی ترشی و مربا)		*	*		۵۰۰۰ سهم مشاع از ۸۰۰۰سهم ششدانگ عرصه و ۶۱۶/۱۱ سهم مشاع از ۹۸۵/۴۰ سهم ششدانگ اعیان	۸۰۰۰	۹۸۵/۴۰	۲,۹۹۷,۰۰۰,۰۰۰	۱ - اولویت به صورت نقدی ۲- نقد و اقساط (۳۰ درصد نقد ۷۰ درصد اقساطی ۶۰ ماهه)
۳	شهرستان درمیان - روستای اره فورگ	۴۰ سهم مشاع از ۱۲۰ سهم مشاع از کل ۱۴۴۰ سهم مزرعه و قناتین اره فورگ و عباس آباد از پلاک ثبتی شماره ۶۶ اصلی بخش ۷ بیرجند	باغی و زراعی	*		*		۴۰سهم مشاع از ۱۲۰ سهم مشاع از کل ۱۴۴۰ سهم مزرعه و قناتین اره فورگ و عباس آباد	۴۰۲۶	۰	۸۶۸,۹۵۰,۰۰۰	۱ - اولویت به صورت نقدی ۲- نقد و اقساط (۳۰ درصد نقد ۷۰ درصد اقساطی ۶۰ ماهه)

قابل توجه کلیه دامداران محترم
چغندر حیوانی ۲۰۰ تن هر تن ۲۵۰ هزار تومان ۰۹۱۵۸۲۸۸۶۴۱ - ۰۹۱۵۵۰۲۱۵۲۶ - زارعی

مرکزچاپ ولیـزر بیرجند
@Laser_Birjand با ما در تلگرام باشید .
%10 تخفیف ویژه اعضای کانال
★ چاپ ۱۰۰ طیف و بافت رنگی کروماتیک ،متالیک ومخمل گرافیکی وهنری
★ ۱۰۰ نوع خدمات تکمیلی متفاوت از : چاپ لیزر،سطوح وچاپ های خا ص و...
آدرس : خیابان ارتش - نرسیده به ایران خودرو تلفن : ۳۲۲۲۲۵۸۸ همراه : ۰۹۱۰۵۴۶۷۵۸۰ ایوبی

آینا صنایع فلزی و فولادی
ساخت انواع اسکلت جوشی و پیچ و مهره ای سوله وجرثقیل سقفی
بـا نازلتـرین قیـمت وبهتـرین کیفیـت
اصغـری ۰۹۱۵۷۲۳۴۷۰۶