جشنواره فروش رادیاتور پانلی

تاش ، لورچ ، سانیکا

۱۲ سال ضمانت بی قید و شرط دارای سریال تولید

و علامت استاندارد

بین مدرس ۲۷ و ۲۹ تلفن: ۳۲۴۳۷۷۰۰

آوای خراسان جنوبی

سه شنبه ۲ شهریور ۱۳۹۵ ۲۰ ذی القعده ۱۴۳۷ ۲۳ آگوست ۲۰۱۶ سال بیستم شماره ۳۵۸۵

جناب آقای مهندس فرهادی

انتصاب بجا و شایسته جناب عالی را به سمت

مدیر کل دفتر فنی استانداری خراسان جنوبی

که نشانه لیاقت، شایستگی و مدیریت ارزنده شماست، صمیمانه تبریک عرض می نماییم. پیروز و سربلند باشید.

شرکت سایبان سازه شرق – عباسی – مالکی

سعید جلیلی :
جای تاسف است که عده ای در داخل می گویند برجام مانع جنگ شد

صفحه ۲

رئیس جمهور :
هرکسی تریبونی داشت که نمی‌تواند قانون‌گذاری کند

صفحه ۲

صفار هرندی :
هنوز هم حساب دولت نهم و دهم را برای اصولگراها لیست می‌کنند

صفحه ۲

روحانی شاید از اصلاحات عبور کند نه بالعکس / حاجی بابایی : قطعا از نیروهای انقلابی در انتخابات ریاست جمهوری حمایت می کنیم / کاهش قیمت طلا در روزهای اخیر / آغاز سرشماری نفوس و مسکن از مهر / اعلام نتایج کنکور ۹۵ در ۳۱ شهریور / صفحه ۲

انتقاد رئیس شورای شهرستان بشرویه از نظام انجمن صنفی کشاورزان

کتاب بسته قانون روی میز مدیران

صفحه ۷

مقیمیان: به علت قوانین دست و پاگیر در محیط زیست، منابع طبیعی و امور اراضی جوانان روستا جرات نمی کنند کار پدرشان را ادامه دهند / استاندار به عنوان مقام عالی دولت قوانین را بومی سازی کند . آب و برق رایگان به روستاییان داده شود تا فقط در روستاها بمانند / ولی پور مطلق: حق مردم را از مرکز می گیریم نگران نباشید / ولی پور مطلق: ۲۰۰ میلیارد تومان تسهیلات در وزارت کشور مانده است و نیاز به امضای وزیر دارد

عناب استان با سیلی مشکلات سرخ است

صفحه ۳

برگزاری اولین همایش سرآمدان مقیم و غیر مقیم در استان

برگزاری همایش ایده خوبی است ولی باید منتج به خروجی شود و سعی کنیم که این همایش جنبه تشریفاتی نداشته باشد

صفحه ۷

کمترین استفاده از فرودگاه مجهز بیرجند

صفحه ۷

رئیس دانشگاه علوم پزشکی بیرجند خبر داد :

افتتاح سلامتکده طب سنتی و اورژانس بیمارستان ولی عصر(عج)

قائمی : وزیر بهداشت به استان سفر می‌کند و ۱۲ پروژه درمانی خراسان جنوبی با صرف ۵۹ میلیارد و ۸۰ میلیون ریال در این هفته به بهره برداری می رسد

صفحه ۷

حجت‌الاسلام والمسلمین

جناب آقای حاج سیدعلیرضا عبادی

انتصاب شایسته جناب عالی را از سوی رهبر معظم انقلاب، حضرت آیت ا... العظمی امام خامنه ای به عنوان

اولین نماینده ولی فقیه در استان خراسان جنوبی

تبریک عرض می نماییم. امید است با عنایت به پیشینه خدمات ارزشمند و برجسته شما بزرگوار در عرصه های مختلف نظام مقدس جمهوری اسلامی ایران، به یاری خداوند متعال و توجهات ویژه حضرت ولی عصر (عج) در این مسئولیت خطیر نیز منشا خدمات بیشتر برای مردم ولایتمدار و محروم خراسان جنوبی باشید.

مدیرعامل و هیئت مدیره شرکت مهراس کویر

جناب آقای مهندس پرویزی

استاندار محترم خراسان جنوبی

جنـــاب آقـــای محبـــی

مدیر کل محترم فرهنگ و ارشاد اسلامی استان

برگزاری اولین اردوی زیارتی و اعزام خبرنگاران به مشهد مقدس

خاطره ای ماندگار را رقم زد که پس از عنایات حضرت حق ثمره مساعدت و همت شما بزرگواران بود. لازم می دانیم صمیمانه ترین تشکر خود و جامعه رسانه ای استان را به پاس این همکاری اعلام نماییم در همین راستا از زحمات و تلاش جناب آقای قاسم زاده نداف در مساعدت و پیگیری اردو در مشهد مقدس نیز کمال تشکر را داریم.

خانه مطبوعات استان

جناب آقای حمیدرضا احمدپور شهری

انتصاب بجا و ارزشمند جناب عالی را به سمت

مدیر کل پست بانک خراسان جنوبی

که موید توانمندی، درایت و مدیریت ارزنده شما می باشد، صمیمانه تبریک عرض می نماییم.
از درگاه باریتعالی دوام توفیقات روزافزون و بهروزی شما را آرزومندیم.

روابط عمومی سازمان منطقه ویژه اقتصادی خراسان جنوبی

محضر حضرت حجت‌الاسلام والمسلمین

آقـــای حـــاج سیدعلیرضـــا عبـــادی

نماینده محترم ولی فقیه در استان خراسان جنوبی

انتصاب جناب عالی از سوی رهبر معظم و مرجع جهان تشیع حضرت آیت ا... خامنه ای (حفظه ا...) موجب افتخار ماست. ضمن عرض تبریک، از درگاه احدیت توفیقات شما در اجرای منویات معظم له را مسئلت داریم .

هیئت مدیره و پرسنل مکتب نرجس علیهاسلام

به مناسبت چهلمین روز درگذشت

شادروان حاجی علم علمی

جلسه بزرگداشتی امروز سه شنبه ۹۵/۶/۲ از ساعت ۱۷ الی ۱۸ در محل مسجد باقر العلوم (ع) واقع در خیابان مدرس ۴۲ منعقد می گردد. تشریف فرمایی یکایک شما بزرگواران موجب امتنان است.

خانواده های علمی و سایر فامیل وابسته

فروشگاه عارف

در خدمت شما

عرضه کننده: لوازم اداری، تحریر، فانتزی

سجادشهر، حاشیه میدان دوم

۳۲۴۴۷۷۲۹ - ۳۲۴۴۶۶۲۲

آغاز فروش ویژه مهر ماه

اطلاعیه

تخفیف ۲۵ درصدی در پرداخت هزینه های ساختمانی و بدهی های معوقه شهروندان

ویژه ی اعیاد غدیر و قربان و هفته دولت از تاریخ ۹۵/۶/۱ لغایت ۹۵/۶/۳۱

اطلاعات تکمیلی در سایت شهرداری بیرجند به نشانی www.birjand.ir موجود می باشد

روابط عمومی و امور فرهنگی اجتماعی شهرداری بیرجند

آغاز سرشماری نفوس و مسکن از مهر

فارس – رئیس جدید مرکز آمار ایران از آغاز سرشماری ۲ مرحله‌ای نفوس و مسکن کشور از مهر امسال خبر داد و گفت: این سرشماری به ۲ روش اینترنتی و مراجعه حضوری انجام خواهد شد. امید علی پارسا، گفت: در ابتدا سرشماری نفوس و مسکن از تاریخ ۳ مهر امسال به مدت ۲۰ روز به روش اینترنتی در سراسر کشور انجام خواهد شد، سپس آن دسته از اشخاصی که موفق به تکمیل فرم‌های آماری در مرحله اول نشده‌اند، با روش مراجعه حضوری و تبلیغ از طریق رسانه‌ها به مدت یک ماه سرشماری خواهند شد.

اعلام نتایج کنکور ۹۵ در ۳۱ شهریور

مهر – مشاور عالی سازمان سنجش آموزش کشور گفت: بر اساس آمار اولیه تعداد ۴۹۷ هزار و ۳۲۶ داوطلب کدرشته های با آزمون و تعداد ۴۹ هزار و ۵۱۰ داوطلب کدرشته های بدون آزمون را انتخاب کردند. حسین توکلی افزود: بر اساس برنامه زمانی پیش بینی شده نتایج کنکور سراسری سال ۹۵ چهارشنبه ۳۱ شهریورماه اعلام می شود.

انتشار دفترچه کاردانی علمی کاربردی هفته آینده

سرپرست معاونت نظارت و سنجش دانشگاه جامع علمی کاربردی از انتشار دفترچه پذیرش دوره کاردانی این دانشگاه در اوایل هفته آینده خبر داد. به گزارش ایسنا، بهرامی‌نسب، افزود: یک هفته پس از انتشار دفترچه پذیرش دوره دانشگاه جامع علمی کاربردی دفترچه پذیرش دوره کارشناسی این دانشگاه نیز منتشر می‌شود. در دوره کاردانی در چهار گروه صنعت، کشاورزی، مدیریت و خدمات آموزشی و فرهنگ و هنر در ۸۵۱ مرکز دانشجو پذیرش می‌شود و در مقطع کارشناسی در ۲۶۰ رشته و ۴۰۵۷ کدرشته محل در ۷۷۷ مرکز دانشجو پذیرش می‌شود. داوطلب مجاز به انتخاب ۳۰ کدرشته محل در مقطع کاردانی و ۲۰ کدرشته محل در مقطع کارشناسی است.

احتمال حذف کارت سوخت تا آخر هفته

مهر – هفته جاری وضعیت عرضه بنزین یک یا دو نرخی در مجلس شورای اسلامی تعیین تکلیف می‌شود. وزیر نفت از تعیین تکلیف عرضه بنزین تک‌نرخی تا پایان هفته جاری در مجلس خبر داد و گفت: اکنون با رشد قابل توجه مصرف بنزین مواجه نیستیم. بیژن نامدار زنگنه درباره آخرین وضعیت نحوه عرضه بنزین در کشور، گفت: هفته جاری وضعیت عرضه بنزین یک یا دو نرخی در مجلس شورای اسلامی تعیین تکلیف می‌شود.

مهلت ثبت‌نام وام‌های دانشجویی تمدید شد

مهر – معاون تسهیلات دانشجویی صندوق رفاه دانشجویان گفت: ثبت‌نام انواع وام‌های دانشجویی برای سال تحصیلی جدید تا ۲۰ شهریور تمدید شد. سید فردین تقی‌زاده افزود: دانشجویانی که تاکنون برای دریافت وام ثبت‌نام نکرده‌اند، می‌توانند برای ثبت‌نام تا ۲۰ شهریورماه به سایت صندوق رفاه دانشجویان به نشانی اینترنتی www.swf.ir مراجعه کنند.

رئیس جمهور : هر کسی تریبونی داشت که نمی‌تواند قانون‌گذاری کند

هیچ وزیری نباید در مقابل فشار عقب‌نشینی کند

رئیس‌جمهور با تأکید بر اینکه از انجام بعضی از امور در جامعه بسیار متأسف می‌شود، گفت: دولت از نقد منصفانه استقبال کرده و آن را تحمل می‌کند و معتقدیم که آنچه اهمیت دارد این است که وجداناً به کار و اقدامات خود راضی باشیم اما در جامعه بزرگ ایران اقشار قابل احترامی حضور دارند که اگر جایگاه آنان خدشه‌دار شود، چه بسا زندگی خود مردم خدشه‌دار می‌شود.

روحانی خاطر نشان کرد: مگر می‌شود برای دیپلمات‌های دلسوزی که ۳۰ ماه شبانه‌روزی و مخلصانه برای کشور، تلاش کردند، از هر لفظ و لغتی استفاده کرد؟ و مگر خدوم‌تر از جامعه پزشکی داریم که با نهایت مهربانی و اخلاص در کنار تخت بیماران حضور می‌یابند؟ باید از اخلاق و فرهنگ متعالی ایرانی و اسلامی خود صیانت کرده و به کسانی که خادم جامعه هستند، احترام گذاشت. روحانی در بخش دیگری از سخنان خود، لزوم احترام به قانون را مورد تأکید قرار داد و با اشاره به مخالفت انجام شده در برگزاری کنسرت، اظهار داشت: در کشورمان فقط یک مجلس به عنوان مجلس قانون‌گذاری وجود دارد و هر کسی که تریبونی در اختیار می‌گیرد، نمی‌تواند قانون‌گذاری کند. وزیر هم نمی‌تواند از این خواسته تبعیت کند، بلکه وزیر باید تنها تابع قانون باشد. روحانی تصریح کرد: هیچ وزیری در برابر هیچگونه فشاری نباید کوتاه آمده و عقب‌نشینی کند. زمانی که موضوعی در مجلس شورای اسلامی تصویب و به تأیید شورای نگهبان می‌رسد به قانون تبدیل شده و همه موظف هستیم از آن تبعیت کنیم؛ لذا قبل از سیر مراحل قانونی، بی‌قانونی مناسب نیست. رییس جمهوری تأکید کرد: بی‌قانونی به نام دلسوزی از دین، اقدام بدتری است و همه افتخار ما این است که کشور ما، کشور قانون است و در بیانات امام(ره) ، صدها بار تأکید شده که جمهوری اسلامی ایران، حکومت قانون است. روحانی افزود: اگر بنا باشد قانون زیر پا گذاشته شود و هر کسی تصمیم‌گیر باشد در چنین صورتی سنگ روی سنگ نمی ماند و افتخار ما این است که دارای مجلس شورای اسلامی بوده و در چارچوب قانون حرکت می‌کنیم.

هنوز هم حساب دولت نهم و دهم را برای اصولگراها لیست می‌کنند

کسی که حساب خود را از جبهه اصولگرایی جدا می‌کند باید جوابگوی عوارض بعدش باشد / نخاله ها وارد شدند و کار را خراب کردند

محمدحسین صفارهرندی گفت: خداوند کسانی را که اولین قدم را برای تجزیه جبهه اصول‌گرا برداشتند هدایت کند؛ آن‌هایی که گفتند "اصلاً کاری با اصول‌گراها نداریم" درحالی که انتخاب شدنشان بر بستر همین جریان اصول‌گرایی بود و هنوز هم حساب آن‌ها را برای ما لیست می‌کنند و می‌گویند دولت نهم و دهم اصول‌گرا اما رئیس آن دولت همه‌جا گفت که "کاری با اصول‌گراها ندارم". وی بیان کرد: وقتی کسی حساب خود را از این جبهه جدا می‌کند و می‌خواهد جدا عمل کند دیگر طبیعی است که عوارض و عواقبی که بعدها به بار می‌آورد باید آن را هم جواب‌گو باشد. وزیر اسبق فرهنگ و ارشاد اسلامی عملکرد تمام دولت‌ها را مثبت دانست و تصریح کرد: در ارزیابی دولت نهم و دهم باید گفت که دو عملکرد وجود داشته به‌طوری‌که در دولت نهم اکثر عناصر خدمتگزاران خاصی بودند اما در یک جاهایی یک شائبه و نخاله‌هایی وارد شدند و کار را خراب کردند بنابراین در اواخر می‌بینیم که ارزیابی عملکرد دولت احمدی‌نژاد با اوایل یکی نیست. صفارهرندی به تجربه تلخ اصول‌گرایان و متفرق شدن آن‌ها در سال ۹۲ اشاره کرد و اظهار داشت: در سال ۹۲ هرکسی علمی را برداشت که نتیجه آن را دست آخر دیدند و علی‌رغم اینکه قبل از انتخابات همه برآوردها این بود که توان اصول‌گرایان در مجموع بیشتر است اما در هفته‌های منتهی به انتخابات کم‌کم معلوم شد که مردم از این پراکندگی‌ها ناراحت هستند.

جای تاسف است که بگویند برجام مانع جنگ شد

سعید جلیلی ، عضو مجمع تشخیص مصلحت نظام گفت: دشمنان هرجا علیه ما گزینه نظامی را بکار برده اند توی دهانشان خورده است و امروز حتی خودشان هم اذعان دارند که مستاصل شده اند اما جای تاسف است که عده ای در داخل می گویند برجام مانع چرخش تانک ها شد و اگر توافق هسته ای در کار نبود دشمن به ما حمله می کرد! ارائه وعده های دروغین و یا تهدیدهای موهوم، حرکتی در جهت خواست دشمن است.

روحانی شاید از اصلاحات عبور کند نه بالعکس

پرویز امینی گفت : برخی صحبت‌ها مبنی بر امکان عبور از روحانی و انتخاب گزینه دیگر را نباید جدی گرفت، همچنانی که خود روحانی نیز این مواضع را جدی نمی‌گیرد. در وضعیت فعلی اصلاح‌طلبان هر گزینه‌ای غیر از روحانی منتفی است. اصلاح طلبان همچنان در حکم آپاندیس دولت یازدهم‌اند و در این وضعیت می‌دانند که چنانچه بخواهند برای دولت مزاحمتی ایجاد کنند، این روحانی است از آنها عبور می کند نه اینکه آنها بتوانند از روحانی عبور کنند.

قطعا از نیروهای انقلابی حمایت می کنیم

عضو کمیسیون برنامه، بودجه در مورد کاندیداهای مورد حمایت در جریان اصولگرایی تصریح کرد: ما در جریان اصولگرایی اسیر نام اشخاص نمی شویم ، قطعا ما از نیروهای انقلابی حمایت می کنیم. حاجی بابایی خاطر نشان کرد: بنده معتقدم ظرفیت‌های اصولگرایی و اصلاح طلبی امروز پاسخگوی جامعه نیستند . وی در مورد احتمال حمایت اصولگرایان از روحانی گفت: در مورد حمایت از آقای روحانی در انتخابات ۹۶ جمع اصولگرایان تصمیم می گیرند.

تیبا گران شد

ایسنا – گروه خودروسازی سایپا قیمت خودروی تیبا را ۸۵۰ هزار تومان گران کرد. تیبا مدل SX تا پیش از این به قیمت ۲۴ میلیون و ۱۰۰ هزار تومان عرضه می‌شد اما سایپا از شنبه قیمت این محصول را به ۲۴ میلیون و ۹۵۰ هزار تومان افزایش داده است.

تورم مرداد ۸.۷ درصد شد

محمدباقر نوبخت ضمن اعلام تورم ۸.۷ درصدی مرداد و کاهش آن نسبت به تیر عنوان کرد تلاش ما این است که نرخ تورم کنترل شود تا مردم با پدیده گرانی مواجه نشوند. در واقع یکی از خواسته های مردم این است که قدرت خرید آن‌ها کاهش نیابد، ولی تا حدی می‌شود نرخ تورم را پایین آورد.

رشته های هوانوردی به دفترچه کنکور بازگشتند

مهر – کدرشته محل های مهندسی الکترونیک هواپیمایی، مهندسی مخابرات هواپیمایی، مهندسی تعمیر و نگهداری هواپیما که پیش از این از دفترچه انتخاب رشته گروه ریاضی حذف شده بود، به دفترچه بازگشت.

کاهش قیمت طلا در روزهای اخیر

عصر اعتبار– انواع طلا در روزهای گذشته با کاهش قیمت همراه بوده است؛ به طوری که طلای ۱۸ عیار ۷۰۰ تومان و مثقال طلا ۴۰۰۰ تومان نوسان پیدا کرده است. طلای ۱۸ عیار در اواسط هفته گذشته ۱۱۳ هزار و ۸۴۱ تومان در بازار آزاد عرضه شد و در روزهای بعد روند کاهشی پیدا کرد و در آخر هفته به ۱۱۳ هزار و ۲۷۵ تومان رسید و اوایل این هفته به حدود ۱۱۳ هزار و ۱۸۰ تومان کاهش یافت.

رفع نابرابری در پرداخت حقوق شاغلان و بازنشستگان، سیاست دولت یازدهم

رییس سازمان برنامه و بودجه با تاکید بر اینکه رفع نابرابری ها در پرداخت حقوق شاغلان و بازنشستگان سیاست دولت یازدهم است. نوبخت افزود: این موضوع در لایحه برنامه پنجساله ششم توسعه نیز دیده شده است تا در مدت پنج سال آینده نابرابری ها به طور عادلانه برطرف شود.

آگهی فراخوان مناقصه عمومی همراه با ارزیابی کیفی

(مناقصه عمومی و یک مرحله ای شماره ۱۳۹۵,۲۲۰۸) نوبت دوم

نام و نشانی دستگاه مناقصه گزار : شرکت گاز استان خراسان جنوبی (سهامی خاص)- بیرجند- بلوار پیامبر اعظم (ص) - سایت اداری- ابتدای خیابان شهدای نیروی انتظامی- شرکت گاز استان خراسان جنوبی- طبقه اول - اتاق ۱۲۱- دفتر امور قراردادها - تلفن : ۳۲۳۹۲۰۰۰-۰۵۶ نمابر قراردادها : ۳۲۴۰۰۵۲۳-۰۵۶

موضوع مناقصه : انجام خدمات امداد ، بهره برداری ، گازبانی ، تعمیرات و توسعه شبکه و انشعابات در سطح ناحیه فردوس

شرح مختصر کار و محل اجرای پروژه : انجام خدمات امداد ، بهره برداری ، مشترکین ، گازبانی ، قرائت کنتور ، توزیع صورتحساب مشترکین ، وصول مطالبات ، بازرسی و نظارت بر توزیع گاز ، تعمیرات شبکه و انشعابات و اجرای ۵۰۰۰ متر توسعه شبکه و ۳۰۰ انشعاب متفرقه در سطح ناحیه فردوس شامل : (شهرهای فردوس ، اسلامیه ، سرایان ، آیسک ، سه قلعه و روستاهای تابعه)

نوع و مبلغ تضمین شرکت در فرآیند ارجاع کار : تضمین های اعلام شده در آیین نامه تضمین برای معاملات دولتی به شماره ۱۲۳۴۰۲/ت۵۰۶۵۹ه- مورخ ۱۳۹۴/۰۹/۲۲- مبلغ تضمین ۸۳۰,۰۰۰,۰۰۰ ریال (هشتصد و سی میلیون ریال)- ارائه هر گونه چک به عنوان تضمین شرکت در فرآیند ارجاع کار مورد قبول نمی باشد.

محل تأمین اعتبار پیمان : بودجه اجرایی این پیمان در بخش خدمات امداد ، بهره برداری و گازبانی از محل اعتبارات جاری و در بخش تعمیرات و توسعه شبکه و نصب انشعابات از محل اعتبارات تخصیصی شرکت ملی گاز ایران (منابع داخلی) تأمین می گردد .

شرایط متقاضیان :

- دارا بودن حداقل پایه ۵ در رشته تأسیسات و تجهیزات و یا رشته نفت و گاز
- ارائه گواهینامه تأیید صلاحیت ایمنی از وزارت تعاون ، کار و رفاه اجتماعی
- داشتن ظرفیت خالی ارجاع کار و دارا بودن سابقه کاری مشابه
- ارائه مدارک معتبر ثبتی مناقصه گر و مدارک و مستندات مذکور در اسناد ارزیابی کیفی

نکته : ارائه اصل و یا کپی برابر اصل مدارک فوق الاشاره در زمان بازگشایی پیشنهادها الزامی است .

برنامه زمانی مناقصه :

- **مهلت اعلام آمادگی ، دریافت اسناد مناقصه و اسناد ارزیابی کیفی پیمانکاران:** از ۹۵/۰۶/۰۱ لغایت ۹۵/۰۶/۰۶ -(اسنادارزیابی کیفی پیمانکاران در سایت شرکت گاز خراسان جنوبی به آدرس WWW.NIGC-SKGC.IR (قسمت مناقصه و مزایده - فرم های الکترونیکی) قابل دانلود می باشد.)
- **آخرین مهلت عودت اسناد ارزیابی کیفی :** پایان وقت اداری ۹۵/۰۶/۲۰
- **اعلام نتایج ارزیابی کیفی :** ۹۵/۰۶/۲۸
- **آخرین مهلت عودت اسناد مناقصه :** روز چهارشنبه ۹۵/۰۷/۰۷ ساعت ۱۱:۰۰
- **زمان و مکان بازگشایی پاکت ها :** روز چهارشنبه ۹۵/۰۷/۰۷ ساعت ۱۴:۰۰- سالن جلسات شرکت گاز استان خراسان جنوبی

شرکت های واجد شرایط می توانند برای دریافت اسناد ، همراه با معرفی نامه کتبی با ذکر دقیق موضوع مناقصه و همچنین ارائه تصویر برابر با اصل شده گواهینامه صلاحیت پیمانکاری در حداقل پایه ۵ در رشته تأسیسات و تجهیزات و یا رشته نفت و گاز به آدرس مندرج در متن آگهی مراجعه و اسناد ارزیابی کیفی و همچنین اسناد مناقصه را به طور همزمان دریافت نمایند . از مناقصه گرانی که حداقل امتیاز قابل قبول در ارزیابی کیفی را کسب نمایند جهت عودت اسناد مناقصه و بازگشایی پاکت ها دعوت به عمل خواهد آمد .

ضمناً ارائه مدارک و دریافت اسناد مناقصه ، هیچگونه حقی را برای متقاضیان برای شرکت در مناقصه ایجاد نخواهد کرد .

این آگهی در سایت های www.shana.ir ، www.nigc-skgc.ir ، http://iets.mporg.ir قابل رؤیت می باشد .

روابط عمومی شرکت گاز استان خراسان جنوبی

آگهی مزایده اموال منقول «نوبت اول»

دادگستری جمهوری اسلامی ایران

نظر به اینکه در پرونده اجرایی شماره ۹۵۰۱۰۵ محکوم علیه آقای کاظم ملکی مقدم محکوم است به پرداخت مبلغ ۳۴۸/۰۴۳/۲۵۳ ریال بابت اصل خواسته و هزینه دادرسی در حق محکوم لها حوا کمیلی و پرداخت مبلغ ۱۶/۵۰۰/۰۰۰ ریال بابت حق الاجرا در حق دولت و با توجه به توقیف پلاک ثبتی به شماره ۷۴۳۴ فرعی از ۲۴۹ اصلی بخش ۲ بیرجند واقع در خیابان پاسداران بین پاسداران ۲۱ و ۲۳ قطعه دوم از نبش پاسداران ۲۱ و با توجه به موقعیت ملک، حق استفاده تجاری، میزان سهم العرصه ، اعیان ۵۰ متر مربع نحوه ساخت و کیفیت مصالح به کار رفته و قدمت ساخت بنا، دسترسی ۳ متر از دوربرگردان پاسداران ۲۱ به مبلغ ۲/۱۰۰/۰۰۰/۰۰۰ ریال کارشناسی شده است که از طریق مزایده در روز سه شنبه تاریخ ۹۵/۶/۱۶ از ساعت ۹ الی۱۰ در دفتر اجرای احکام حقوقی به فروش برسد که قیمت پایه از بهای ارزیابی شده شروع و به کسانی که بالاترین قیمت را پیشنهاد نمایند فروخته خواهد شد. ۱۰ درصد مبلغ پیشنهادی فی المجلس از برنده مزایده دریافت و نامبرده مکلف است حداکثر تا یک ماه نسبت به پرداخت باقیمانده ثمن معامله اقدام نماید. در غیر اینصورت ۱۰ درصد اولیه به نفع دولت ضبط و مزایده تجدید خواهد شد. متقاضیان در صورت تمایل می توانند پنج روز قبل از موعد مزایده به این اجرا مراجعه تا ترتیب بازدید آنان داده شود. هزینه نقل و انتقال به عهده خریدار خواهد بود.

رجبی
مدیردفتراجرای احکام حقوقی دادگستری بیرجند

آگهی حق تقدم شرکت صندوق حمایت از توسعه بخش کشاورزی شهرستان درمیان (سهامی خاص) ثبت شده به شماره ۴۸۱۹ شناسه ملی ۱۰۳۶۰۰۶۳۲۵۹

در اجرای ماده ۱۶۹ لایحه اصلاحی قانون تجارت، به اطلاع کلیه سهامداران شرکت صندوق حمایت از توسعه بخش کشاورزی شهرستان درمیان (سهامی خاص) ثبت شده به شماره ۴۸۱۹ می رساند که با عنایت به مصوبه مجمع عمومی فوق العاده تاریخ ۹۳/۹/۱۹ و تفویض اختیار عملی نمودن افزایش سرمایه به هیئت مدیره با رعایت ضوابط مندرج در مصوبه مجمع عمومی فوق العاده در خصوص سلب حق تقدم بخشی از سهام جدید نظر به اینکه مقرر است سرمایه شرکت از مبلغ ۱۳/۶۵۷/۷۸۰/۰۰۰ ریال به مبلغ ۱۹/۷۸۰/۲۲۸/۹۷۹ ریال منقسم به ۱/۹۷۸/۰۲۲ سهم ده هزار ریالی با نام و از طریق آورده نقدی طی مدت ۱۲ ماه افزایش یابد. لذا از کلیه سهامداران محترم شرکت درخواست می شود، از تاریخ نشر این آگهی طبق ماده ۱۶۷ لایحه اصلاح قانون تجارت نسبت به دریافت برگه شرایط لازم عضویت و واریز وجه سهم تعیین شده برمبنای طرح تاسیس استفاده نمایند و مبلغ رسمی خرید سهام را به حساب سپرده شماره ۷۱۰۳۲۳۶۷۲ این شرکت نزد بانک کشاورزی شعبه اسدیه واریز و اصل فیش مربوطه را به دفتر شرکت واقع در شهرستان درمیان - بلوار وحدت- جنب میدان ابوذر- ساختمان مدیریت جهاد کشاورزی به کدپستی ۹۷۴۴۱۴۵۶۱۳ تسلیم نمایند.

هیئت مدیره شرکت

به اطلاع کلیه مالکین ثبتی مزرعه و قنات میاباد پلاک ۱۳۴۲ اصلی بخش ۲ بیرجند می رساند با توجه به اینکه اداره اوقاف و امور خیریه بیرجند تصمیم دارد نسبت به نقشه برداری و تثبیت حدود و نهایتا صدور سند تک برگی موقوفه کربلایی شهربانو و ملا زینب اقدام نماید. لذا از کلیه مالکین پلاک ثبتی که با املاک موقوفه فوق الذکر مجاورت دارند تقاضا می شود از تاریخ انتشار این آگهی در روزنامه ظرف مدت ۱۰ روز در محل پلاک های مالکیت خود حاضر و نسبت به امضا و معرفی ملک خود اقدام و در غیر این صورت چنانچه تضییع حقی از آنها صورت بگیرد، اداره اوقاف و امور خیریه بیرجند هیچ گونه مسئولیتی را نخواهد پذیرفت.

محمد طاهر گرایلی- مدیرکل اوقاف و امور خیریه خراسان جنوبی

آگهی مزایده اموال منقول «نوبت دوم»

دادگستری جمهوری اسلامی ایران

نظر به اینکه در پرونده اجرایی شماره ۹۴/۴۲۹ محکوم علیه آقای فرزاد نجفی فرزند جان محمد محکوم است به پرداخت مبلغ ۷۵۱/۵۱۴/۴۶۶ ریال بابت اصل خواسته و غیره در حق محکوم له آقای محسن چهکندی و پرداخت مبلغ ۲۷/۵۰۰/۰۰۰ ریال بابت حق الاجرا در حق دولت و با توجه به تعرفه پلاک ثبتی به شماره ۳۷۲۳ فرعی از ۲۵۰ اصلی بخش ۲ بیرجند از ناحیه شخص ثالث در اجرای تبصره ماده ۳۴ قانون اجرای احکام مدنی که حسب نظریه کارشناسی ملک واقع در حاشیه خیابان محلاتی پلاک ۱۰ به میزان سه دانگ مشاع از ششدانگ از پلاک فوق معرفی و توقیف که مشخصات ملک میزان عرصه طبق سند ۲۴۰ متر مربع دارای سه طبقه در مجموع با زیربنای حدود ۴۴۰ متر مربع و ۸۰ متر مربع تجاری می باشد و دارای نمای شمالی و جنوبی سنگ (که ملک فوق داری ۲ سند سه دانگ مشاع از ششدانگ می باشد) که حدود اربعه شمالا به طول ۱۰ متر پی دیواریست به خیابان ۴۰ متری شرقا به طول ۲۴ متری پی دیواریست به پلاک ۳۷۲۴ فرعی و جنوبا به طول ۱۰ متر درب و دیواریست کوچه و غربا به طول ۲۴ پی دیواریست به پی دیوار ۳۷۲۲ فرعی که ارزش سه دانگ از پلاک فوق به مبلغ ۶/۷۵۰/۰۰۰/۰۰۰ ریال کارشناسی شده است که از طریق مزایده در روز چهارشنبه تاریخ ۹۵/۶/۱۷ از ساعت ۹ الی ۱۰ در دفتر اجرای احکام حقوقی به فروش برسد که قیمت پایه از بهای ارزیابی شده شروع و به کسانی که بالاترین قیمت را پیشنهاد نمایند فروخته خواهد شد. ۱۰ درصد مبلغ پیشنهادی فی المجلس از برنده مزایده دریافت و نامبرده مکلف است حداکثر تا یک ماه نسبت به پرداخت باقیمانده ثمن معامله اقدام نماید. در غیر اینصورت ۱۰ درصد اولیه به نفع دولت ضبط و مزایده تجدید خواهد شد. متقاضیان در صورت تمایل می توانند پنج روز قبل از موعد مزایده به این اجرا مراجعه تا ترتیب بازدید آنان داده شود. هزینه نقل و انتقال به عهده خریدار خواهد بود.

رجبی- مدیردفتر اجرای احکام حقوقی دادگستری بیرجند

بیمه مسئولیت
با مجوز رسمی
داربست مهدی
انجام پروژه‌های بزرگ و کوچک ساختمانی
کفراژ بندی، زیربتن، سن نمایش
اجاره تخته کار
خرید و فروش لوازم داربست
بلوار فرودگاه - سه راه صیاد شیرازی
۳۲۳۱۹۲۶۳ - ۰۹۱۵۱۶۴۲۳۷۷ - وسیله کار

آگهی مزایده اموال منقول «نوبت دوم»

دادگستری جمهوری اسلامی ایران

نظر به اینکه در پرونده اجرایی شماره ۹۵۰۲۴۱ محکوم علیه آقای علی اکبر یوسفی فرزند حسن محکوم است به پرداخت مبلغ ۳۶۳/۹۸۲/۸۵۰ ریال بابت اصل خواسته و غیره در حق محکوم له حسین شهابی نژاد و پرداخت مبلغ ۱۷/۰۰۰/۰۰۰ ریال بابت حق الاجرا در حق دولت و با توجه به اینکه در اجرای تبصره ماده ۳۴ قانون اجرای احکام مدنی از ناحیه شخص ثالث پلاک ثبتی به شماره ۲ فرعی از ۳۹۵۰ اصلی واقع در میدان شهید سندروس (میدان فرهنگ) - کوچه ضلع شمال شرقی میدان، ملک دارای ششدانگ عرصه به مساحت ۱۲۰ متر مربع و اعیانی همکف ۸۴ متر مربع و اعیانی زیر زمین ۸۰ متر مربع و اسکلت ساختمان آجری و سقف ها قدیمی و طاق ضربی و با آهن نما آجر سنتی و قدمت ساختمان حدود ۵۵ سال و امتیازات آب و برق هرکدام یک امتیاز و گاز دو امتیاز و کاربری مسکونی که با توجه به مراتب فوق به مبلغ ۸۹۷/۶۰۰/۰۰۰ ریال کارشناسی گردیده است که از طریق مزایده در روز چهارشنبه تاریخ ۹۵/۰۶/۱۷ از ساعت ۱۰ الی ۱۱ در دفتر اجرای احکام حقوقی به فروش برسد که قیمت پایه از بهای ارزیابی شده شروع و به کسانی که بالاترین قیمت را پیشنهاد نمایند فروخته خواهد شد. ۱۰ درصد مبلغ پیشنهادی فی المجلس از برنده مزایده دریافت و نامبرده مکلف است حداکثر تا یک ماه نسبت به پرداخت باقیمانده ثمن معامله اقدام نماید. در غیر اینصورت ۱۰ درصد اولیه به نفع دولت ضبط و مزایده تجدید خواهد شد. متقاضیان در صورت تمایل می توانند پنج روز قبل از موعد مزایده به این اجرا مراجعه تا ترتیب بازدید آنان داده شود. هزینه نقل و انتقال به عهده خریدار خواهد بود.

رجبی- مدیردفتر اجرای احکام حقوقی دادگستری بیرجند

آگهی دعوت مجمع عمومی عادی به طور فوق العاده (نوبت دوم)

تاریخ انتشار : ۱۳۹۵/۶/۲

مجمع عمومی عادی به طور فوق العاده (نوبت دوم)شرکت تعاونی مسکن مهر ۹ بیرجند با شماره ثبت ۲۹۲۴ در ساعت ۱۵:۳۰ روز شنبه ۱۳۹۵/۶/۱۳ در محل مسجد فاطمه معصومه(س) واقع در مهرشهر بین جنت ۱۲و ۱۴ برگزار می گردد. از تمامی اعضا دعوت می شود، برای اخذ تصمیم نسبت به موضوعات ذیل در این مجمع حضور به هم رسانند. ضمناً چنانچه عضوی بنا به دلایلی نتواند شخصاً حضور یابد می تواند همزمان با نماینده تام الاختیار خویش به دفتر تعاونی مراجعه و برگ وکالت نامه را تنظیم و برگ ورود به جلسه مجمع را دریافت نماید. حداکثر آرای وکالتی هر عضو ۳رأی و هر فرد غیر عضو یک رأی می باشد.

دستور جلسه:

۱-تصمیم گیری درخصوص اخراج اعضا طبق ماده ۱۷ اساسنامه

هیئت مدیره

قالیشویی و مبل شویی ایــران
صاف صاف ، لول لول ، تخت تخت
برای اولین بار فرش های خود را اتو کشیده تحویل بگیرید
دفتر: توحید ۲۱، نبش نبوت ۲۱، پلاک ۱۰۵
عضو معتبر اتحادیه مسئول : دستگردی
۳۲۴۴۶۶۶۶ ۳۲۴۲۴۳۲۰-۲
www. iranwash. ir

۹۳ پروژه برق‌رسانی هفته دولت در خراسان جنوبی به بهره‌برداری می‌رسد

تسنیم– مدیرعامل شرکت توزیع نیروی برق خراسان جنوبی گفت: به مناسبت هفته دولت ۹۳ پروژه برق‌رسانی با اعتباری بالغ بر حدود ۸۵ میلیارد ریال در استان به بهره‌برداری می‌رسد.محمد ابراهیم شرکاء اظهار کرد: هم‌زمان با هفته دولت ۹۳ پروژه این شرکت از جمله طرح‌های تامین برق مراکز مختلف کشاورزی، صنعتی، مجتمع‌های مسکونی شهری و روستایی و همچنین روشنایی معابر شهری و روستایی و نیز اصلاح و بهینه‌سازی شبکه‌های توزیع برق استان به بهره‌برداری می‌رسد.

عنابی که با سیلی صورت خود را سرخ نگه می‌دارد!

عناب از جمله محصولات استراتژیک خراسان جنوبی است که دارای بازار محدودی بوده و مصرف آن به شکل سنتی است، امروزه ارزش آن بعنوان یک ماده دارویی مطرح نیست و بیشتر به عنوان آجیل در خانواده‌ها مورد استفاده قرار می‌گیرد.به گزارش ایسنا، عناب به عنوان یکی از محصولات استراتژیک خراسان جنوبی از گذشته‌های دور به علت سازگاری با شرایط اقلیمی استان در روستاها کشت می‌شده است.درحال حاضر بیشتر باغات کشاورزی در خراسان جنوبی زیر کشت عناب هستند، چرا که این محصول باتوجه به اقلیم استان شرایط مناسبی برای کشت دارد.در برخی مناطق عناب به عنوان محصول اصلی مطرح شده و تطابق و سازگاری این محصول با محیط و علاقه مردم به عناب سبب شده در سال‌های اخیر بیشتر باغات احداثی در استان به این محصول اختصاص داده شود.

شرایط اقلیم خاص منطقه از قبیل کمبود آب که از اعصار قدیم مسأله‌ساز بوده، باعث شده مردم محصولاتی مانند عناب، زرشک و زعفران را برای کاشت انتخاب کنند.

خراسان جنوبی با داشتن ۹۸ درصد سطح زیر کشت عناب به عنوان اولین تولیدکننده این محصول در کشور و جهان مطرح است، چنانکه می‌توان از این محصول با برنامه‌ریزی‌های صحیح در راستای توسعه‌ی اقتصادی استان گام برداشت.عناب میوه منحصر به‌فرد خراسان جنوبی است و آغاز فصل برداشت آن از اوایل مردادماه به‌صورت تازه‌خوری در شهرهای گرمسیر استان آغاز می‌شود و در روستاهای کوهستانی استان به‌علت آب و هوای سرد به‌طور معمول اوایل مهر آغاز برداشت عناب است.نبود صنایع تبدیلی و ناشناخته بودن عناب در بازارهای جهانی و حتی داخل کشور سبب شده که محصول استراتژیک خراسان جنوبی چیزی عاید کشاورزان نکند.

محصولات استراتژیک؛ نیازمند تشکیل شورای سیاست‌گذاری

سید سعیدرضا احمدی‌زاده رییس بنیادملی نخبگان به ایسنا گفت: مهمترین مشکل ما در بحث محصولات استراتژیک نبود زنجیره ارزشی است که اگر یک حلقه مفقود شود، کل زنجیره از بین می‌رود.وی با بیان اینکه زنجیره ارزشی به معنای این است که به محصولات از زمان کاشت، داشت و برداشت توجه شود، افزود: بحث معرفی به بازارهای داخل و خارج، برندسازی، تبلیغات و فناوری باید در زنجیره برای یک محصول مطرح شود.رییس بنیاد ملی نخبگان استان اظهارکرد: اصلی‌ترین نیازی که برای محصولات استراتژیک استان ازجمله عناب وجود دارد، تشکیل شورای سیاست‌گذاری است.احمدی‌زاده ادامه داد: این شورا باید در قالب حمایت‌ها، بسته‌های تشویقی، تصویب قوانین و مقررات و ضوابط اصلی توسعه برای هریک از محصولات استراتژیک استان را تبیین کند.

وی با بیان اینکه دربحث محصول عناب باید نیازها سنجیده شود، تصریح کرد: توجه به مراحل کاشت، داشت و برداشت، چگونگی نحوه تازه‌خوری عناب که عمرمحصول را بالا ببرد، بسته بندی درست و مناسب، گواهی بهداشتی گرفتن محصول، بحث برندسازی و فرآوری آن از جمله موضوعاتی است که باید برای این محصول ناب برنامه‌ریزی شود.

عناب؛ فرآوری خاصی در استان ندارد

رییس بنیاد ملی نخبگان استان گفت: عناب از جمله محصولاتی است که دارای بازار محدودی بوده و مصرف آن به شکل سنتی است، این محصول فرآوری خاصی در استان ندارد. احمدی‌زاده اظهارکرد: محصول عناب دارای ارزش افزوده زیادی است که در استان توجه زیادی به آن نشده است، از جمله می‌توان در استفاده از دهان‌شویه از این محصول استفاده کرد.وی یادآورشد: برای محصولات استراتژیک از جمله عناب باید به سمت برندسازی پیش برویم.

پیش بینی برداشت ٤ هزار و ٨٦٠ تن عناب خشک

هاشم ولی‌پور مطلق رئیس سازمان جهادکشاورزی خراسان‌جنوبی نیز با اشاره به تولید ۹۷ درصد عناب کشور در استان، به ایسنا گفت: علی‌رغم اینکه این استان قطب تولید عناب کشور است، اما صادرات رسمی این محصول را نداریم.ولی‌پور مطلق با اشاره به تولید سالانه ۴ هزار و ۸۶۰ تن عناب از باغستان‌های خراسان جنوبی، اظهارکرد: در حال حاضر ۲ هزار و ۸۶۲ هکتار از اراضی کشاورزی استان زیر کشت درخت عناب قرار دارد.وی با بیان اینکه سال گذشته از دو هزار و ۸۶۲ هکتار سطح زیر کشت عناب حدود چهار هزار و ۸۶۰ تن محصول خشک برداشت شده است، بیان کرد: پیش بینی می‌شود، امسال نیز همین میزان محصول از باغستان‌های استان برداشت شود.

رئیس سازمان جهاد کشاورزی استان ادامه داد: در حال حاضر بالغ بر ۹ هزار نفر بهره‌بردار در خراسان جنوبی به کشت محصول عناب مشغول هستند که بیشترین آن‌ها مربوط به شهرستان سربیشه است.

صادرات رسمی عناب به کشورهای خارجی نداریم

وی، بهبود کمی و کیفی محصول عناب برای صادرات را از مهم‌ترین اهداف جهاد کشاورزی استان عنوان کرد و افزود: باید قانون حمایت صادراتی برای این محصول استراتژیک استان تنظیم کنیم.ولی‌پورمطلق تهیه برنامه جامع محصول عناب را از دیگر راهکارها در این بخش ذکر کرد و افزود: با توجه به اینکه تولید ۹۷ درصد محصول عناب کشور به خراسان جنوبی تعلق دارد، باید از ظرفیت سرمایه‌گذاری در این بخش بیشتر ورود شود. وی با بیان اینکه تاکنون صادرات رسمی عناب به کشورهای خارجی نداشته‌ایم، عنوان کرد: با این وجود محصول تولیدی به سایر استان به خصوص خراسان رضوی، تهران، کرمان، یزد و سیستان و بلوچستان صادر می‌شود.رئیس سازمان جهاد کشاورزی استان ادامه داد: تمامی عناب‌کاران استان می توانند با مراجعه به ادارات جهاد کشاورزی استان از کمک های بلاعوض و تسهیلات ویژه آبیاری نوین استفاده کنند.به گفته وی بر اساس آخرین سرشماری‌ها در حال حاضر تعداد ۸۲ هزار و ۸۴۵ نفر بهره بردار در بخش کشاورزی استان فعال هستند که شهرستان قاین با ۱۲ هزار و ۷۲۵ نفر بیشترین آمار را به خود اختصاص داده است.

عناب خراسان جنوبی توجه خاص برای تولید و بازاریابی را طلب می‌کند

محسن پویان مدیرپروژه دهکده گیاهان دارویی جهاددانشگاهی خراسان‌جنوبی نیز به ایسنا گفت: درخت عناب و میوه آن در گذشته‌های بسیار دور مورد استفاده انسان بوده است.وی افزود: اسناد تاریخی نشان می‌دهد که عناب در هزاره‌ی دوم پیش از میلاد در چین و هندوستان و ایران باستان مورد استفاده دارویی قرار می‌گرفته است.

این کارشناس گیاهان دارویی تصریح کرد: در طب گیاهان ایران و به‌ویژه بعد از اسلام استفاده از عناب گسترش بیشتری پیدا کرده و در متون فارسی و عربی و گوشه و کنار ایران پهناور به نام‌های مختلفی خوانده می‌شود.

پویان اظهار کرد: بیشترین سطح زیرکشت عناب در ایران مربوط به خراسان جنوبی و به‌ویژه شهرستان بیرجند است و باغات عناب بیرجند به سمت شرق و تا مرز افغانستان کشیده می‌شود.مدیرپروژه دهکده گیاهان دارویی جهاددانشگاهی استان گفت: در توابع بیرجند باغات عناب یکدست مشاهده می‌شود که درآمد اصلی روستاییان را تشکیل می‌دهد و بیشترین سطح زیرکشت عناب خراسان جنوبی مربوط به شهرستان‌های بیرجند، سربیشه، درمیان، نهبندان و قائن است.

پویان ادامه داد: نقشه پراکنش عناب در ایران نشان می‌دهد که این گیاه در شرایط مختلف آب و هوایی قادر به ادامه حیات است و دامنه بردباری اکولوژیک وسیعی از خود نشان می‌دهد.وی یادآور شد: درخت عناب دوستدار آب و هوای گرم است اما شرایط سرد را تا -۲۱ درجه‌ی سانتی‌گراد نیز تحمل می‌کند و به خشکی و شوری آب مقاوم است.

مدیرپروژه دهکده گیاهان دارویی جهاددانشگاهی استان تصریح کرد: عناب یکی از مهم‌ترین محصولات استراتژیک خراسان جنوبی و از محصولات اقتصادی مهم برای کشاورزان و باغداران به‌شمار می‌آید و با توجه به حدود ۹۰ درصد سطح زیرکشت عناب ایران در خراسان جنوبی، توجه خاص و ویژه‌ای را برای بهبود تولید و بازاریابی و فروش را طلب می‌کند.

این کارشناس گیاهان دارویی با اشاره به این‌که ریشه، ساقه، برگ و میوه عناب در گیاه درمانی مورد استفاده دارد، افزود: جوشانده ریشه عناب برای کاهش تب و گرد ریشه آن برای ترمیم زخم‌ها مفید است.

پویان تصریح کرد: میوه عناب برای تصفیه خون، کمک به هاضمه و نرم‌کننده سینه مورد استفاده بوده و هسته عناب خواب‌آور و مخدر است.وی، آرام‌کنندگی اعصاب، مقوی عمومی بدن، مقوی معده، ضد سرفه و کمک به راحت خوابیدن را از دیگر خواص عناب عنوان کرد و افزود: عناب از گیاهان خون‌ساز است و برای گرفتگی صدا و خشونت حلق از آن استفاده می‌شود.

جهاددانشگاهی خراسان‌جنوبی، به دنبال اجرای کلکسیون اکوتیپ‌های محلی عناب

سکینه کهنسال واجارگاه عضو گروه پژوهشی گیاهان دارویی جهاددانشگاهی خراسان‌جنوبی نیز در گفت و گو با ایسنا با اشاره به اینکه جهاددانشگاهی به دنبال اجرای کلکسیون اکوتیپ‌های محلی عناب است، گفت: این مرکز جستجوی خود برای یافتن ژنوم‌های مختلف عناب وحفظ، نگهداری و معرفی آن برای جلوگیری از انقراض آغاز کرده است.

وی افزود: این امر یکی از اساسی‌ترین و ابتدایی‌ترین امور در شناسایی و معرفی کردن ارقام و واریته‌های مختلف عناب است.

کهنسال اظهارکرد: به طور یقین شناسایی در گونه‌های باغی به دلیل اینکه دامنه اقلیمی متنوعتری برای رویش دارد، مشکل‌تر از محصولات زراعی بوده و کاری وقت‌گیر و زمان بر است که با تصویب اعضای گروه پژوهشی مقرر شده از پژوهش‌های قبلی اساتید صاحب نظر در راستای پیشبرد کارها استفاده شود.

تأسیس ژرم پلاسم و جمع‌آوری ژنوم درخت عناب

عضو گروه پژوهشی گیاهان دارویی جهاددانشگاهی استان بیان کرد: در این طرح سرانجام به بیان و معرفی ارقام عناب برای ایران، ارائه گزارش کاملی از ویژگی‌های مرفولوژیکی، فیزیولوژیکی و فنولوژیکی، تهیه نسخه ژنتیکی عناب ایران، شناسایی ژنوتیپ‌های برتر عناب برای تکثیر، شناسایی آفات و بیماری‌های درخت عناب، بررسی روش‌های تکثیر درخت عناب و ریشه‌یابی بومی بودن عناب در ایران می‌پردازد.وی تصریح کرد: در زمینه شناسایی ژنوم‌های گیاهی در عناب تحقیق موثقی صورت نپذیرفته است که بتوان با استناد به آن، به معرفی ارقام ایران پرداخت.

کهنسال گفت: جهاددانشگاهی در این خصوص درصدد برآمده به شناسایی اکوتیپ‌های متعارف و ارقام بومی بر اساس شکل ظاهری میوه در مرکز استان خراسان جنوبی که بیشترین سطح زیر کشت عناب "بیش از ۹۰ درصد" را در سطح کشور داراست و سایر شهرستان‌های این استان عناب خیز بپردازد.وی افزود: در این راستا جهاددانشگاهی برنامه‌های مدون از جمله شناسایی و مکان‌یابی مناطق عناب‌کاری در استان و شهرستان‌های تابعه، تعیین روستاهای خراسان جنوبی با گسترش بیشتر عناب، انجام عملیات‌های صحرایی مشاهده‌ای وکوهپیمایی و پرسش از افراد پیشرو و راه بلد مناطق استان را پیگیری کرده است.

کهنسال تصریح کرد: تیم پژوهشی اجرا کننده طرح، شناسایی و راه اندازی کلکسیون اکوتیپ عناب در جهاددانشگاهی خراسان جنوبی معتقدند با تمام اهمیتی که محصولات استراتژیک موجود در خراسان جنوبی نظیر عناب در اقتصاد منطقه داشته و دارند، در عرصه پژوهش بویژه در زمینه‌های اکوتیپی مورد بی‌توجهی قرار گرفته‌اند.

عضو گروه پژوهشی گیاهان دارویی جهاددانشگاهی استان گفت: با توجه به اهمیت اقتصادی استراتژیکی و دارویی عناب، اولین قدم برای برنامه‌های اصلاحی عناب، اطلاع از تنوع ژنتیکی و خویشاوندی میان ژنوتیپ‌ها و اکوتیپ‌های مختلف آن است که تنوع بالای ژنتیکی بین اکوتیپ‌ها نشان دهنده آن است که می‌تواند زمینه مناسبی برای به نژادی این گیاه ارزشمند فراهم آورد.

کهنسال خاطرنشان کرد: از سویی این تیم درصدد فراهم کردن زمینه تولید ارقام برتر در استان خراسان جنوبی است که بتوانیم به کشاورزان توصیه زراعی کرده و کلکسیونی نیز از محصولات استراتژیک منطقه به عنوان مزرعه الگویی در مرکز استان خراسان جنوبی برای اولین بار تاسیس شود که در طرح‌های پژوهشی آینده برای سایر محققین نیز می‌تواند راهگشا باشد.باید گفت؛ برای محصول عناب باید نیازها سنجیده شود و با بررسی اقتصادی تولید و شناخت تنگناهای موجود، راه را برای برنامه‌ریزان و سیاست‌گذاران بخش کشاورزی هموار کرد.

پیام شما

تلفن : ۳۲۲۲۴۵۸۲ – نمابر : ۳۲۲۳۴۵۸۳
سامانه پیام کوتاه : ۳۰۰۰۲۷۲۴۲۴

پیرو خاطره زیبا و جذاب خانم زهرا سعادتی۰من هم مدیر و دبیر بازنشسته آموزش و پرورش به نوبه خود از تمام پزشکان امروز و دانش آموختگان حق شناس دیروز با تمام وجودم خالصانه قدردانی می نمایم مخصوصا خانم دکتر کاظمی متخصص قلب از رفتار افتخارآمیزشان بی نهایت سپاسگزارم و همچنین جناب آقای دکتر قائمی رئیس محترم دانشگاه علوم پزشکی که مجدانه برای ارتقا سلامت شهر و استان کوشش بی دریغ می نمایند نیز سپاسگزارم

۹۱۵...۹۴۷

با عرض سلام چرا شهرداری در پارک توحید که محل تفریح و بازی بچه ها هست برای ممنوع کردن دوچرخه سواری کاری نمی کنند مگر پارک جای دوچرخه سواری هست لطفا جلوگیری شود از آوردن دوچرخه

۹۱۵...۴۲۴

از جناب پرویزی استاندار خواهشمندیم به وزیر صنعت قول هایی که برای توسعه کویرتایر . فولاد قاینات . باقران سیمان وکک طبس داده اند را یادآوری کنند.

۹۱۵...۷۰۳

سلام و تشکر از کسانی که در آب رسانی و احیای درختان عناب حاشیه خیابان سپیده همکاری نمودند موفق باشید

۹۳۶...۸۸۴

با سلام..میخواستم بگم واقعا دست مریزاد به جناب آقای مهندس نخعی نژاد شهردار اسبق بیرجند..که گوشه گوشه شهر فعالیت ایشان دیده میشود..از پروژه های عمرانی تا ایجاد فضای سبز و اماکن تفریحی...نمونه اش پارک میدان آزادی ابتدای بلوار امام رضا که با ساخت مسجد و..موقعیت خوبی برای استراحت مسافران ایجاد کردند..ولی الان شهرداری لاقل همونا رو بتونه نگه داره شاهکار کرده..بهتر نیست یکم به همون پارک ابتدای بلوار امام رضا رسیدگی و بازسازی بشه تا استراحتگاه خوبی برای مسافران و زایرین علی بن موسی الرضا (ع) باشد.

۹۱۵...۲۱۴

اقای استاندار محترم قانون برگشت نیروهای قراردادی باید با تدبیر باشد نه اینکه نیرویی که ۱۲سال در منطقه محروم بوده را بگویید برو۱۰سال دیگر هم باش آیا با عدالت اسلامی همخوانی دارد. در ضمن باعث نارضایتی و ناکار آمدی نیروهای برگشتی با سابقه بالا می شود.

۹۱۵...۵۶۵

در پاسخ به افرادی که بی صبرانه منتظر بازگشت نیروهای مرکز استان به اطراف هستند باید گفت خودتان و ما که عمری را در ادارات شهرستانهای اطراف گذرانده ایم بهتر می دانیم انتقال به صلاح مقامات مسوول و برحسب نیاز مرکز بوده.و در شهرستانها هیچ نیازی به خدمتمان نیست چرا که اولا بجای ما نیروی قراردادی رفته و پیمانی شده اند.ثانیا همه تان از بیکاری پشت میزها چرت میزنید.

۹۱۵...۵۵۱

باسلام به آواجان از آمار تلخ نوشته بودی ای کاش ازآمار(زجر)جوانان مومن وانقلابی روستایی مینوشتی که متولیان مساجد به جای ارشاد و تشویق مردم و جوانان بسیجی برای بر پا کردن نمازکاری نکنند که جوانان و مردم از دین و مذهبی که دارند برگردند و دنبال دین ... باشند!!؟ وخیلی اما و اگرهای دیگرجوانان سرگردان روستا ...که بایدمسوولین جواب بدهند

۹۰۳...۳۹۴

آوا جان غم نامه سیمان باقران را چاپ نکنی مدیونی. میدانید اگر سرمایه درگردش سیمان همین ماه پرداخت نشه باید بیخیال راه اندازی کارخانه بشویم . حقوق عقب افتاده کارگران .طلب پیمانکاران . سررسید غیر قابل تمدید وامها.اگر ازهیئت مدیره و دولتی هاکاری ساخته نیست نماینده ولی فقیه .بزرگان وعلما ومردم وسهامداران منطقه اقدام کنند.

۹۱۵...۵۶۴

با توجه به اینکه در فصل گرما هستیم و در مرکزیت استان قرار داریم دریغ از یک آبسرد کن در خیابان ها. به عنوان مثال خیابان مدرس به آن بزرگی آبسرد کن ندارد یک آبسرد کن هست که اکثر مواقع خراب است.

۹۳۶...۸۹۹

به اطلاع می رساند: روزنامه آوای خراسان جنوبی در نظر دارد: نشست هم اندیشی

با حضور دکتر هادی سلامی مدیر کل محترم فرودگاه های استان

روز چهارشنبه ۹۵/۰۶/۰۳ ساعت ۹ صبح برگزار نماید. هم استانی های عزیز می توانند نظرات و پیشنهادات خود را از طریق راه های ارتباطی ذیل با روزنامه اعلام نمایند.

سامانه پیام کوتاه: ۳۰۰۰۲۷۲۴۲۴
تلگرام: ۰۹۰۱۷۲۴۵۴۶۳
تلفن: ۰۵۶۳۲۲۲۴۵۸۲
ایمیل: ava.khjnews@yahoo.com

«اطلاعیه»

آگهی نوبت دوم ثبت نام انتخابات اتحادیه های صنفی

بدینوسیله کلیه اعضای محترم ۱- صنف فروشندگان پوشاک، خرازی، کفاشان و لوازم خانگی ۲- صنف نانوایان، قنادان و اغذیه فروشان ۳- صنف خواربارفروشان و فروشندگان میوه و تره بار شهرستان درمیان که دارای پروانه کسب معتبر می باشد می توانند برای شرکت در هیئت مدیره وبازرسان اتحادیه های فوق از تاریخ ۹۵/۵/۲۵ ظرف مدت ۱۰ روز برای ثبت نام به دبیرخانه انجمن واقع در نمایندگی صنعت، معدن و تجارت درمیان (واحد اصناف) مراجعه نمایند.

اتاق اصناف شهرستان درمیان

حمل بار و اثاثیه منزل با کامیونت های جدید مبلی مسقف پتودار
و کارگرهای ماهر در بیرجند، مشهد، تهران و زاهدان
جابجایی تخصصی اثاثیه منزل ۱۰۰ درصد تضمینی
جابجایی یخچال ساید ۱۰۰ درصد فنی و تخصصی
شهرام مداحی
۰۹۱۵۳۶۳۳۶۴۷

جناب آقای پروفسور دکتر رضا قادری

ضمن عرض تبریک روز پزشک به شما فرهیخته عزیز
عزت ، پایداری و سلامتی شما را آرزومندیم.

بهروز رسا و بانو

نظر به اینکه عملیات نقشه برداری ششدانگ ۹ قطعه زمین به شماره پلاک های ۴۹۶، ۴۷۸، ۴۷۴، ۴۶۸، ۴۵۸، ۴۵۰، ۴۴۵، ۴۵۹، ۴۷۵ فرعی از یک اصلی واقع در اراضی قصبه بیرجند بخش ۲ شهاباد انجام گردیده است. لذا از کلیه مالکین مشاعی ششدانگ پلاک های فوق الذکر تقاضا می گردد از تاریخ انتشار به مدت ده روز تصویر اسناد مالکیت خود یا گواهی ثبتی دال بر مالکیت پلاک های مذکور را به اداره اوقاف و امور خیریه شهرستان بیرجند واقع در خیابان مطهری تحویل دهند، تا پس از بررسی نسبت به تنظیم تقسیم نامه و نهایتاً صدور اسناد مالکیت اقدام گردد. در صورت عدم ارائه سند مالکیت هیچ گونه اعتراضی در مورد تضییع حق سایر مالکین پذیرفته نیست.

محمدطاهر گرایلی – مدیر کل اوقاف و امور خیریه خراسان جنوبی

همکاری سازمان محیط زیست و پلیس فتا برای مقابله با حیوان آزاری

معصومه ابتکار معاون رئیس جمهور و رئیس سازمان حفاظت محیط زیست در اینستاگرامش خبر از همکاری این سازمان و پلیس فتا در جهت شناسایی عوامل کشتار حیوانات داد. به گزارش جام جم آنلاین ، ابتکار نوشت: در یکی دو سال اخیر جامعه بارها با عکس ها، فیلم ها و شواهدی

از حیوان آزاری روبرو شد که به راستی احساسات مردم را جریحه دار کرد؛ اعمالی غیر انسانی که فقط از آدم های مریض سر می زند. مدیرکل دفتر بازرسی ارزیابی عملکرد و پاسخگویی به شکایات سازمان حفاظت محیط زیست اخیرا با اعلام این خبر تاکید کرد که قرار محکومیت این متخلفان از سوی مراجع ذی صلاح یا صادر شده یا در حال پیگیری است.

نوزادان با لهجه خاص سرزمین خود گریه می‌کنند

فریاد نوزادان آلمانی با نوزادان چینی، کامرونی یا فرانسوی متفاوت است. به گزارش ایسنا، زبان‌شناسان دانشگاه شهر "وورتسبورگ" آلمان دلیل این تفاوت را ویژگی‌های آوایی می‌دانند که در زبان مادری موجود است و کودک از والدین خود به دست می‌آورد. متخصصان نتیجه گرفته‌اند که نوزادان می‌کوشند صدای مادر را در ذهن خود ثبت کنند و این اقدام آنها بلافاصله پس از تولد صورت می‌گیرد، نه به هنگام سخن گفتن کودک.

بازیگر سریال «شهرزاد» خواننده شد

«مهدی سلطانی» بازیگر سرشناس تئاتر، سینما و تلویزیون ، آلبوم موسیقی خود را منتشر می‌کند. این بازیگر که تا کنون دو قطعه با صدای خود در فضای مجازی منتشر کرده، قصد دارد قطعات دیگری تولید

کرده و در اختیار مخاطبین قرار دهد. بیشتر آثاری که با صدای مهدی سلطانی شنیده خواهد شد، قطعات خاطره‌انگیز قدیمی هستند که با تنظیم‌هایی جدید در اختیار مخاطبین قرار خواهند گرفت.

ناسا در فضا دفاتر تجاری می‌سازد

ایسنا – ناسا پس از ۱۵ سال ایستگاه فضایی بین‌المللی را برای کسب و کار آماده خواهد کرد. ناسا در حال جمع‌آوری ایده‌های مختلف از شرکت‌های خصوصی برای استفاده از این آزمایشگاه در حال چرخش در جهت اهداف تجاری و ایجاد یک بازار در فضا است. شرکت‌های تجاری هم اکنون در حال نزدیک شدن به ناسا برای استفاده از ایستگاه فضایی بین‌المللی در جهت اهداف تجاری خود هستند.

گفتگویی اختصاصی با حمیدرضا صالحی نیا دانشجوی دکتری تخصصی دانشگاه علوم پزشکی تهران

آرزو می کنم برای کار به شهرم برگردم

نسرین کاری – حمید صالحی نیا جوان با اعتماد به نفس بیرجندی متولد سال ۶۸، هم اکنون دانشجوی دکتری تخصصی اپیدمیولوژی، دانشگاه علوم پزشکی تهران در خانواده ای ساده و معمولی متولد شد او که از ابتدای زندگی مشکلات فراوانی داشت به لطف خدا و تلاش و دعای خیر پدر و مادر حل شد. وی مهم ترین و بهترین ثروت برای خوب بودن و موفقیت را دعای خیر پدر و مادر و تلاش و پشتکار و لطف خدا در زندگی می داند. او معتقد است جایگاه کنونی را مدیون دعای خیر پدر و مادر، لطف خدا و تلاش هایش است. از افتخارات او می توان به کسب رتبه برتر کنکور کارشناسی ارشد، کسب رتبه اول کنکور دکتری تخصصی سال ۹۲ ، داور برتر اولین کنگره ملی دانشجویان علوم بهداشتی کشور، پژوهشگر برتر مرکز تحقیقات جراحی های کم تهاجمی دانشگاه علوم پزشکی ایران ۱۳۹۳ و دبیر برگزیده مرکز پژوهش های دانشجویان علوم پزشکی تهران نام برد.
با این جوان موفق همشهری گفتگویی داشتیم که در زیر می خوانید:

دوست داریم بیشتر با خانواده شما آشنا شویم، مخصوصاً بابت نقش تربیتی که خانواده در زندگی فردی و اجتماعی تان داشته اند؟

در تمام مراحل تحصیلی نقش خانواده بسیار مهم بوده است، به گونه ای که در هر وضعی خانواده از من حمایت کرده اند و مشوق من بوده اند، برای مثال پدرم همیشه می گفتند اگر لازم باشد برای تحصیل فرزندان، قرض کنم و یا مثلا فرش خانه را بفروشم ولی شماها درستان را بخوانید، این حمایت و تشویق ها در کنار دعای خیرشان بهترین و مهم ترین نقش را در تحصیل من داشتند. در کنار این ها راهنمایی و کمک اساتید و دوستانی که در کنارم بودند، در پیشرفت تحصیلی من موثر بودند. علاوه بر این ، علاقه من به اپیدمیولوژی و پژوهش و برنامه ریزی در راستای این موضوع از دیگر علل رسیدن به این جایگاه می باشد.

لطفا از سوابق تحصیلی خودتان بگویید؟

در سال ۱۳۹۲ رتبه یک را در کنکور دکتری تخصصی اپیدمیولوژی کسب نموده و در دانشگاه علوم پزشکی تهران پذیرفته شدم، در مقطع کارشناسی ارشد نیز با رتبه شش

در دانشگاه علوم پزشکی تهران پذیرفته شدم، قابل ذکر است دوره کاردانی دانشگاه علوم پزشکی بیرجند و کارشناسی را در علوم پزشکی اصفهان سپری کردم.

جایگاه کشور ما در پژوهش علوم پزشکی در چه سطحی است؟

در سال های اخیر پژوهش در کشور و به ویژه در علوم پزشکی رشد قابل توجهی داشته است و جایگاه مناسبی از نظر تولید علم دارا می باشد، در کنار این پیشرفت، توجه به کیفیت، انتشار مقالات با کیفیت بالا و کاربردی بودن آن نیز باید مد نظر محققین قرار گیرد.

قصد دارید به شهر بیرجند برگردید و در اینجا به شغلتان ادامه دهید؟

قطعا هر کسی دوست دارد در شهر خودش باشد و بتواند خدمتی به مردم شهرش بکند و به نظرم آدم به شهرش دینی دارد که از طریق کار و خدمت به مردم می تواند آن را ادا کند، اما اینکه شرایط شغلی در بیرجند مهیا باشد یا نه دست من نیست، ولی همیشه یکی از آرزوهایم بازگشت به بیرجند برای کار بوده است، به طوری که تا کنون در چندین شهر موقعیت هایی بوده است، اما اصلا به آن فکر نکرده ام.

برای شهر بیرجند و استان هم برنامه ای دارید؟

بیرجند و استان خراسان جنوبی دارای قابلیت های بسیار بالایی از هر نظر می باشد، به ویژه اینکه مردمان خونگرم و مهربانی دارد و لذا شایستگی بهترینها را دارند. به نظرم داشتن برنامه و مطالعه جامع سلامت در بیرجند و استان ضروری است که با حمایت علمی مسئولان و همکاری تیم قوی علمی می توان چنین مطالعه و برنامه ای برای اطلاع از وضع سلامت استان برای برنامه ریزی بهتر تنظیم کرد.

خاطره ای از زمان تحصیل و تدریس دارید بیان کنید؟

بهترین خاطره من در دوران تحصیل، بودن اساتید با اخلاق، دلسوز و مهربان بوده است، که من علاوه بر اینکه از آن ها علم و درس آموخته ام، درس زندگی، اخلاق و گذشت فراگرفته ام.

در چه جشنواره هایی شرکت کردید و چه مقام هایی کسب کردید؟

متاسفانه به دلیل درگیری های علمی که داشتم کمتر فرصت شرکت در جشنواره ها را پیدا کردم. در عین حال در دانشگاه علوم پزشکی تهران به عنوان دبیر برگزیده مرکز پژوهش های دانشجویان، در دانشگاه علوم پزشکی ایران به عنوان پژوهشگر برتر مرکز تحقیقات جراحی‌های کم تهاجمی (۲ بار) و همچنین در کنگره ملی دانشجویان علوم بهداشتی کشور به عنوان داور برتر انتخاب شدم.

مشکل استان خراسان جنوبی را در پژوهش علوم پزشکی و بهداشت در چه می دانید؟

با توجه به پتانسیلی که در استان وجود دارد، با برنامه ریزی بهتر می توان جایگاه بهتری را برای شهر و استان متصور بود. برای مثال به نظرم داشتن یک پژوهش جامع در مورد سلامت استان لازم می باشد، یا جایگاه پژوهش در علوم پزشکی و بهداشت در استان می تواند بهتر شود. همچنین به نظر من داشتن مجلات با نمایه های معتبر برای دانشگاه ها، توجه به مشکلات استان در پژوهش ها، افزایش همکاری با سایر پژوهشگران و توجه به کیفیت در انجام تحقیقات علوم پزشکی و بهداشتی در استان مفید می باشد.

چه انتظاری از مسئولان دارید؟

قطعا توجه به نیرو های جوان و بومی استان می تواند باعث کمک به پیشرفت استان شود، جوانان مستعد و بومی زیادی هستند که دلسوز و به فکر شهر و استان هستند، استفاده از این افراد می تواند بسیار مفید باشد.

نظر شما راجع به ورزش چیست؟

ورزش برای سلامتی و تفریح ضروری است، در کنار برنامه های درسی و کاری، انجام ورزش و فعالیت های تفریحی سالم برای زندگی ضروری می باشد.

و اما شیرین ترین خاطره؟

شیرین ترین اتفاق در دوران تحصیل، قبولی در دانشگاه علوم پزشکی تهران در مقطع دکتری تخصصی رشته اپیدمیولوژی، شرکت در اردوهای جهادی بیرجند به همراه سایر دانشجویان و اتفاقاتی که در طی اردو رخ داد.

مناسبت ها

۲ شهریور؛ آغاز هفته دولت

انفجار دفتر نخست وزیری در هشتم شهریور سال ۱۳۶۰ و شهادت دو یار دیرین امام (ره) و انقلاب و دو اسوه علم و تقوا، شهید محمد علی رجایی، رئیس جمهور و محمد جواد باهنر، نخست وزیر که نمونه ای از دولتمردان مردمی بودند و نیز به منظور آشنایی مردم با فعالیت ها و بیان اهداف و برنامه های آینده دولت، هفته ای به نام هفته دولت نامگذاری شده

است که از دوم تا هشتم شهریور می باشد. علت نام‌گذاری چنین هفته‌ای این است که دولت شهید رجایی، نخستین دولت و مکتبی بود که پس از حاکمیت لیبرال‌ها بر کشور، عهده‌دار امور شد. این دولت در آن دوره بحرانی، بیش‌ترین حد تلاش و کوشش را برای خدمت به اهداف مقدس انقلاب از خود نشان داد، تا آنجا که جان خویش را سر آن نهاد.

چاپ کتابی که هیچ‌کس نمی‌تواند آن را بخواند

یک انتشارات اسپانیایی حق چاپ دست‌نوشته‌ای تاریخی را خریده که هیچ کس نمی‌داند به چه زبانی نوشته شده و موضوع آن چیست. به گزارش ایسنا، «گاردین» نوشت: دست‌نوشته‌ای که شش

قرن قدمت دارد در خزانه دانشگاه «ییل» آمریکا نگهداری می‌شود و زبان آن هنوز ناشناخته است. یک انتشارات اسپانیایی قصد دارد این کتاب را که تنها در مناسبت‌های خاص از گنجینه «ییل» خارج می‌شود منتشر کند. در حاشیه این دست‌نوشته تصاویری از گیاهان متنوع وعجیب و نقاشی‌هایی از زنان دیده می‌شود.

رونوشت آگهی حصر وراثت

آقای محمدرضا باقی دارای شماره شناسنامه ۱۰ به شرح دادخواست به کلاسه ۹۵۰۳۲۹ این شورا درخواست صدور گواهی حصر وراثت نموده و چنین توضیح داده که شادروان محمد باقی به شناسنامه ۵۱۲ در تاریخ ۱۳۹۵/۰۵/۱۴ در اقامتگاه دائمی خود بدرود زندگی گفته و ورثه حین الفوت آن مرحوم منحصر است به: ۱- آقای حسن رضا باقی فرزند محمد به ش.ش ۲ صادره از ح ۲ بیرجند متولد ۱۳۳۴/۰۲/۰۴ پسر متوفی۲- آقای غلامرضا باقی فرزند محمد به ش.ش یک صادره از ح ۲ بیرجند متولد ۱۳۴۷/۰۱/۱۹ پسر متوفی۳- آقای علیرضا باقی فرزند محمد به ش.ش ۲ صادره از ح ۲ بیرجند متولد ۱۳۳۹/۰۱/۰۲ پسر متوفی ۴- آقای محمدرضا باقی فرزند محمد به ش.ش ۱۰ صادره از ح ۲ بیرجند متولد ۱۳۴۱/۰۱/۰۱ پسر متوفی۵- خانم سکینه باقی فرزند محمد به ش.ش ۸ صادره از ح ۲ بیرجند متولد ۱۳۳۶/۰۵/۰۷ دختر متوفی۶- خانم فاطمه طوران باقی فرزند محمد به ش.ش ۱۳ صادره از ح ۲ بیرجند متولد ۱۳۴۵/۰۶/۰۲ دختر متوفی۷- خانم رقیه عابدینی فرزند غلام به ش.ش ۵۰۳ صادره از ح ۲ بیرجند متولد ۱۳۱۵/۰۲/۰۲ همسر متوفی . اینک با انجام تشریفات مقدماتی درخواست مزبور را یک مرتبه آگهی می نماید، تا هر کسی اعتراضی دارد و یا وصیتنامه از متوفی نزد او باشد، از تاریخ نشر آگهی ظرف یک ماه به شورا تقدیم دارد و الا گواهی صادر خواهد شد.

اسماعیل یوسفی- قاضی شورای حل اختلاف شهرستان خوسف

آگهی مزایده اموال غیر منقول (اسناد رهنی)

به استناد مواد ۱۲۱ و ۱۲۲ آیین نامه اجرای مفاد اسناد رسمی ششدانگ یک باب منزل شامل پلاک ثبتی ۱۶۳۰ فرعی از ۱۸۴ فرعی از یک اصلی بخش ۲ به نشانی بیرجند، خیابان مفتح ۲، پلاک ۱۵ ملکی آقای علی آشوری فرزند محسن شماره شناسنامه ۲۷۷ و شماره ملی ۰۶۵۱۵۹۲۷۰۴ که سند مالکیت آن ذیل ثبت ۳۳۷۴۷ صفحه ۵۹۶ دفتر جلد ۲۱۳ - املاک بیرجند به نام وی صادر و تسلیم گردیده است با حدود چهارگانه ذیل به شرح پرونده ثبتی: شمالاً اول به طول ۸/۰۵ متر دیوار به دیوار پلاک ۱۱۷۱ فرعی دوم به طول ۹/۶۰ متر دیوار به دیوار پلاک باقیمانده ۱۸۰ فرعی شرقاً اول به طول ۸/۲۰ متر دیوار به دیوار پلاک ۱۷۹ فرعی دوم به طول ۱۶/۱۰ متر دیوار به دیوار پلاک ۹۹۵ فرعی جنوباً به طول ۱۶/۹۰ متر درب و دیواریست به کوچه غرباً به طول ۲۳/۵ متر درب و دیواریست به خیابان و فاقد حقوق ارتفاقی می باشد که اصل ملک به موجب سند رهنی شماره ۱۲۸۲۱۶ تاریخ ۱۳۹۲/۱۱/۱۷ دفتر ۱۶ بیرجند در قبال مبلغ هشت میلیارد و ششصد و نه میلیون و پانصد و نود هزار ریال موضوع بدهی آقای افشین آشوری فرزند علی دارنده شماره شناسنامه ۳۴۷ و شماره ملی ۰۹۳۷۸۴۱۵۵۲ و مازاد آن طی سند رهنی شماره ۱۲۸۸۶۲- ۹۳/۰۱/۲۳ نزد دفترخانه اسناد رسمی ۱۶ بیرجند در قبال مبلغ ۴/۶۴۹/۱۸۰/۰۰۰ ریال بدهی آقای فرید فروزانفر فرزند غضنفر دارنده شماره شناسنامه ۱۴۷ و شماره ملی ۰۶۵۱۷۸۸۳۷۴ در رهن تعاونی اعتباری ثامن الائمه (ع) شعبه بیرجند قرار گرفته است. چون متعهدین ظرف مدت مندرج در سند به تعهدات خویش عمل ننموده‌اند، بستانکار مستند به ماده ۳۴- اصلاحی قانون ثبت از دفترخانه مربوطه راجع به وصول مبالغ به ترتیب ۸/۶۰۹/۵۹۰/۰۰۰ و ۴/۶۴۹/۱۸۰/۰۰۰ ریال طلب خویش تقاضای صدور اجراییه علیه وام گیرندگان و راهن با مشخصات فوق را نموده که پرونده هایی تحت کلاسه ۹۴۰۰۲۷۳ و ۹۴۰۰۲۷۴ در این خصوص نزد اداره اجرای اسناد رسمی بیرجند تشکیل شده است. پس از ابلاغ اجرائیه و انقضای مهلت مقرر قانونی به دلیل اینکه متعهدین بدهی خویش را پرداخت یا نزد صندوق ثبت تودیع ننموده اند، بنا به درخواست بستانکار نسبت به ارزیابی مورد رهن اقدام و پس از رسیدگی به اعتراضات واصله مستند به رای وحدت رویه صادره از شورای عالی ثبت و بر طبق نظریه هیئت سه نفره کارشناسان رسمی دادگستری وارده به شماره ۹۵۰۰۲۰۶۹ - ۹۵/۴/۲۹ ششدانگ مورد وثیقه به صورت یکباب منزل و ساختمان قدیمی با عرصه ای به مساحت ۴۱۲/۸۵ مترمربع مشتمل برطبقه همکف و زیر زمین و دو دربند مغازه که اعیان ملک در طبقه همکف به مساحت ۱۹۰ متر مربع، دارای سه خواب، هال و آشپزخانه و در زیرزمین به مساحت ۱۹۱/۵ متر مربع و دو دربند مغازه به متراژ ۳۰ متر مربع می باشد، سیستم گرمایشی موتورخانه و سرمایشی کولرآبی و نمای ساختمان دارای قاب آجر سه سانت و بقیه سیمانی، دارای امتیاز آب و گاز شهری هرکدام یک امتیاز و برق سه امتیاز به مبلغ ۱۰/۷۳۴/۱۰۰/۰۰۰ ریال ارزیابی و قطعیت یافته است و بنا به تقاضای بستانکار در روز یکشنبه تاریخ ۹۵/۷/۱۸ از ساعت ۹ الی ۱۲ ظهر در محل اداره اجرای اسناد رسمی بیرجند واقع در میدان شهدا در قبال مطالبات بستانکار به شرح فوق الذکر از طریق مزایده به فروش خواهد رسید. ضمناً به موجب گواهی مرتهن طی نامه وارده به شماره ۹۵۰۰۲۵۰۸- ۹۵/۵/۲۶ مورد مزایده تا تاریخ ۱۳۹۶/۲/۱۴ بیمه می باشد. مزایده حضوری و نقدی از مبلغ ارزیابی شده فوق شروع و به بالاترین قیمت پیشنهادی واگذار می شود. به موجب جوابیه شماره ۳۰۱/۹۴/۱۵۴۷۱- ۱۳۹۴/۰۸/۱۰ اداره ثبت اسناد و املاک شهرستان بیرجند ملک مورد تقاضا در بازداشت غیر نمی باشد. لازم به ذکر است پرداخت بدهی های مربوط به آب، برق، گاز اعم از حق انشعاب و مصرف در صورتی که مورد مزایده دارای آنها باشد و نیز بدهی های مالیاتی و عوارض شهرداری و غیره تا تاریخ مزایده اعم از اینکه رقم قطعی آن معلوم شده یا نشده باشد برعهده برنده مزایده است که در صورت وجود مازاد، وجوه پرداختی بابت هزینه های فوق از محل مازاد به برنده مزایده مسترد خواهد شد. حقوق دولتی به شرح ماده ۴۰- آیین نامه اجرا وصول می گردد. چنانچه روز مزایده تعطیل رسمی گردد، مزایده روز اداری بعد از تعطیل در همان ساعت و مکان مقرر برگزار و هرگاه متعهدین تا قبل از تنظیم صورتجلسه مزایده اقدام به پرداخت تعیین تکلیف بدهی خویش نمایند از انجام مزایده خودداری می گردد.

تاریخ انتشار: ۹۵/۶/۲ - غلامرضا دادی - رئیس اداره اجرای اسناد رسمی بیرجند

ماشین یدک
تهیه و توزیع قطعات بدنه و یدکی
تیبا
TIBA
خراشادی زاده
خیابان رجایی، نرسیده به چهارراه
کوشه ای، مقابل بانک ملی، پلاک ۹۵
۳۲۳۱۸۳۸۲ - ۰۹۱۵۵۶۱۴۴۱۷

دکوراسیون داخلی ولی عصر
زندگی آفرینش شاهکاری ماندگاراست
در تحقق این آرمان همقدم
با شماخواهیم بود
سازنده انواع کابینت،
کمد، غیره..... با صفحه ضد آب و
زیر ظرفشویی ضد آب با شرایط پرداخت ماهیانه
از ۲ ماه تا ۸ ماه با چک بدون ضامن و بدون بهره
با بیمه آتش سوزی و زلزله به مدت یک سال در خدمت شما همشهریان عزیز هست
آدرس بیرجند خیابان مدرس تقاطع ۱۵ خرداد رو به روی بانک صادرات قطعه چهارم سمت راست
با مدیریت : مسعود علیزاده ۰۹۱۵۳۴۱۰۶۶۸ - ۰۹۱۵۳۴۱۰۶۶۸

سقف کاذب ، کناف ، پارکت ، کف پوش ، PVC
۰۹۱۵۱۶۳۰۷۴۱ – رحیمی
بیست متری سوم ، روبروی حج و زیارت

کاغذدیواری،کناف دکوراتیو،پارکت،کفپوش
طراحان برتر
زیبایی خانه خود را با مشاوره رایگان در منزل از ما بخواهید
با اقساط بلندمدت بدون کارمزد برای عموم
آدرس: نبش مدرس ۵۷
۰۹۱۲۸۶۶۴۵۹۹ خرمشاهی / ۰۹۱۵۵۶۲۹۳۶۸ عرب

ایزوگام مصطفی هریوندی
محلاتی – بین توحید و مدرس ۰۹۱۵۳۶۱۹۲۹۷

لوله بازکنی با فنر برقی
و مواد شوینده با تجربه تضمینی
به صورت شبانه روزی
سرویس دهی
به سراسر استان
عقد قرارداد با کارخانه ها و شرکت ها تشخیص
ترکیدگی و رفع بوی نامطبوع / ترمیم کف
آشپزخانه و سرویس / لوله کشی و پیمانکاری
ساختمان با مصالح و بدون مصالح
۱۵ سال سابقه کار در مشهد
۱۰۰ درصد تضمینی
۰۹۱۵۸۹۹۴۰۸۶ – ۰۹۱۵۱۱۰۴۰۸۶ رسولی

حمل اثاثیه
۱۰۰ درصد تضمینی با کارگر ماهر و ماشین اتاق بزرگ
مسیر مشهد و زاهدان
۰۹۱۵۹۶۱۸۵۸۱ – ۰۹۳۶۳۴۴۸۷۲۹ فاروقی

قالیشویی و مبل شویی ترنج
پاک و صاف مثل روز اول
کاور شده
ضد چروک
تلفن: ۷ – ۵۵ ۵۶ ۳۲۲۵

قالیشویی و مبل شویی نفیس
Nafis carpet cleaning
درجه یک
مجهز به دستگاه آبگیر لوله ای بدون درب
صافِ و تمیز همچو روز اول
۳۲ ۴۴ ۶۶ ۶۰

قالیشویی و مبل شویی پاتریس
اولین و تنها دارنده دستگاه آبگیر چهارلول در شرق کشور با قابلیت آبگیری همزمان، ٤ تخته فرش بصورت کاملا مجزا
اولین دارنده دستگاه آبگیر لوله ای بدون درب در استان
صافِ صاف تختِ تخت بدون چین و چروک
درجه یک / کاور شده
۳۲ ٤٤ ۰۰۰ ۱ - ۳
پیشرو در صنعت قالیشوئی استان

آیه روز

سوگند به نفس و آن کس که آن را درست کرد سپس پلیدکاري و پرهیزگاري‌اش را به آن الهام کرد که هر کس آن را پاک گردانید قطعا رستگار شد و هر که آلوده‌اش ساخت قطعا باخت شمس آیه ۷-۱۰

حدیث روز

از نفرین مظلوم بپرهیز زیرا وی به دعا حق خویش را از خدا می خواهد و خدا حق را از حق دار دریغ نمی دارد . حضرت محمد (ص)

شعر روز

با یار به بوستان شدم رهگذری
کردم نظری سوی گل از بی‌نظری
آمد بر من نگار و در گوشم گفت:
رخسار من اینجا و تو در گل نگری؟

پلکی احساس

سلام صبح باشکوه ترین لحظه ی زندگیست
یک نفس عمیق بکش و با امید به خد اگامهایت
را محکم بردارو بهترین روز زندگیت را بساز

عارفانه روز

خداهم همیشه آنلاین دلت رو به‌روزرسانی
کنی. اون موقع می بینی که در تک تک
لحظات کنارت بوده، و هست وخواهد بود

اسراری که در دانشگاه آموزش نمی دهند

ریچارد برانسون، رئیس گروه ویرجین (Virgin Group) است. در ابتدای کارش در سال ۱۹۷۰ وی یک فروشگاه کوچک به نام (virgin record) به راه انداخت.

این در حالی بود که چند سال قبل از دبیرستان اخراج شده بود و تنها تجربه کسب و کار وی پیش از آن راه اندازی یک مجله شخصی بود.

سرمایه برانسون ۵.۱ میلیارد دلار است و رئیس گروه ویرجینی است که متشکل از ۴۰۰ شرکت در سراسر جهان است.

تنها هشت فقره از این شرکت ها بیش از یک میلیارد دلار در سال درآمد دارند. در طول ۴۰ سال گذشته، برانسون تنها از طریق آزمون و خطا رموز کسب و کار را یاد گرفته است تا دریابد چگونه به ساخت یک امپراتوری از شرکت های نوآورانه باید ادامه دهد.

وی در کتاب ۲۰۱۲ خود «مانند یک تازه کار: اسراری که در دانشکده کسب و کاربه شما آموزش نمی‌دهند» پنج رمز موفقیت خود را برای شروع یک کسب و کار معرفی می‌کند.

۱. اگر از کاری که انجام می دهید لذت نمی برید آن را رها کنید

زمانی که من شرکت خود را در زیرزمین در غرب لندن به راه انداختم، هیچ طرح بزرگ و یا استراتژی وجود نداشت. من قصدی برای ساخت یک امپراتوری کسب و کار نداشتم. من خیلی ساده به دنبال چیزی بودم که مردم با استفاده از آن لذت ببرند و در پایان روز از اینکه عایدی به حد کافی برای پرداختن قبوض بود شکرگزار بودم.

۲. خلاق باشید، چیزی متفاوت ایجاد کنید

از لحظه ای که تصمیم گرفت تا شرکت خود را در سال ۱۹۷۰ ثبت کند، برانسون همواره در صدد آن بوده که یک گام از همه جلوتر باشد. او می نویسد که ویرجین آتلانتیک را در سال ۱۹۸۴ به عنوان یک شرکت هواپیمایی ثبت کرد

با این ایده خلاق که سرویس بسیار متفاوتی به مشتری بدهد.ایده ای که در آن زمان انقلابی بود. هم اکنون نیز وی به دنبال تاسیس ویرجین کهکشانی به عنوان اولین شرکت ارائه دهنده امکان سفر به فضا است.

۳. غرور سازمانی اثر شگفت انگیزی دارد

وی می‌نویسد: «برای من هیچ چیز غمناک تر از شنیدن این نیست که کسی از محیطی که در آن کار می کند شرمنده باشد».

صاحبان کسب و کار موفق باید تشخیص دهند که کارکنان آنها با ارزش ترین دارایی آنها هستند، و مدیران باید قدردان آنها باشند به گونه ای که کارمندان این موضوع را حس کنند. کارکنان در این شرایط نه تنها سخت تر کار می کنند، بلکه با جلوگیری از استخدام کارکنان بیشتر به شرکت کمک می‌کنند.

۴. رهبری با گوش دادن

برانسون می گوید: مدیران بزرگ تشخیص می دهند که آنها تمام پاسخ ها را ندارند و به ایجاد تیم هایی برای کمک به رشد شرکت مبادرت می کنند.

«مطمئنا، شما باید موضع خود را لحاظ کنید، اما هیچ گاه نمی توان دیدگاه های خود را بدون بحث و درجه ای از اجماع به دیگران تحمیل کنید.“ او همچنین می گوید که بهترین رهبران سریع به ستایش کار خوب می پردازند که ترغیب کننده کارکنان برای طرح بهترین ایده‌ها است.

۵. در دسترس باشید

بنیانگذاران شرکت ها نباید خود را از آشنایی با کارکنان خود محروم کنند، چه آنها که در حال اجرا و راه اندازی یک کسب و کار هستند و یا آنها که صاحب یک امپراتوری چند میلیارد دلاری شرکت های بزرگ هستند.

آنها باید کانال های ارتباطی خود با مدیران پایین دستی و همچنین کارکنان سطح پایین را باز نگهدارند.

برانسون می گوید او همواره یک نوت بوک کوچک را با خود حمل می‌کند و هر زمان که در تعامل با کارکنان ویرجین است یادداشت بر می دارد؛

همچنین هنگامی که در حال پرواز با هاپیمایی ویرجین است؛ دوست دارد از مسافران درخواست کند تا در مورد تجربه خود از خطوط هوایی وی بگویند.

فعالیتی که شما در سطح شخصی در شبکه های اجتماعی انجام می دهید، با فعالیتی که می توانید در سطح تجاری انجام بدهید تفاوتی نخواهدداشت.

نگرش

چندی پیش مصاحبه ای از بهرام رادان بازیگر جوان سینمای ایران خواندم که با زبانی بسیار ساده رمز ماندگاری را تشریح می کرد. رادان می گفت: «رابرت پریش“ در سینمای هالیوود، یکی از آن کسانی بود که به دنبال چارلی چاپلین می دوید و ماهی ۷ دلار حقوق می گرفت. او کتابی دارد که در آن نوشته مدتها کار کرد، در استودیوهای مختلف رفت و آمد داشت، دستیار مونتور شد و رسید به مونتاژکار، او از “جان فورد“ که استاد مسلم سینماست و رکورددار ، اسکار در سینمای جهان است، خیلی چیزها یاد گرفت. او ۴ بار اسکار بهترین کارگردانی را از آن خود کرده است. رابرت پریش می گوید: سالها گذشت و من هم اسکار گرفتم. رفتم دیدن جان فورد. دیدم او روی یک صندلی چرمی نشسته، رو به من کرد و گفت: رابرت، شنیدم اسکار گرفتی. گفتم: بله قربان. او گفت: من ۴ تا گرفتم. مجسمه ی اسکارت را می بری دو تا کوچه پایین تر، ۲۵ سنت می فروشی و دو تا لیوان قهوه می گیری. رادان ادامه داد: می خواهم بگویم رمز ماندگاری، سیمرغ و عنوان نیست، رمز ماندگاری، وارد شدن در دلهای مردم است.

منبع: تو، تویی؟ – امیر رضا آرمیون

یک لحظه مکث کن

سبک زندگی

هفت راه برای مقابله با ترس:

– مهم نیست که شما چرا می ترسید فکر کردن در این رابطه مشکلی را حل نمی کند: پس سعی نکنید که دنبال علل آن باشید زیرا فرصت مقابله با آن را از شما می گیرد.

– چیزهایی را که شما را می ترساند شناسایی کنید: اگر در مورد چیزهایی که از آنها می ترسید اطلاعات داشته باشید ناخودآگاه ترس خود را گم کرده اید.

– تمرین کنید: اگر چیزی وجود دارد که از آن می ترسید سعی کنید آنرا با کوچک کردنش در ذهنتان تحلیل کنید.

– کسی را که نمی ترسد پیدا کنید: اگر شما از موضوعی می ترسید و فردی را می شناسید که از آن موضوع نمی ترسد با او صحبت کنید و سعی نمایید که ساعاتی را با او سپری نمایید.

– از آن صحبت کنید: از آنچه که می ترسید صحبت کنید این کار ترس شما را از موضوع کم می کند.

– با خود بازی فکری داشته باشید: اگر شما از اینکه در مقابل افراد سخنرانی کنید می ترسید احتمالا به این خاطر است که از قضاوت شدن واهمه دارید در ذهن خود تصور کنید که شما را برای قضاوت کردن در مورد آنها در نظر گرفته اند به این صورت کارتان راحتتر خواهد شد.

– ترس خود را بیشتر نکنید: اگر از بلندیها می ترسید سعی نکنید که همیشه طبقه ۱۴یک ساختمان بلند را در نظر بگیرید. شما تا وقتی بخواهید میتوانید در طبقه همکف باقی بمانید.

موفقیت

ممکن است شما مسئول زمین
خوردنتان نباشید، اما البته مسئول
از جا بلند شدنتان هستید

حرف های ابریشمی

کسی که از نفوذ کلام باخبر است، به هنگام گفتگو
دقت بسیار به خرج می دهد. کافی است مراقب
واکنش باشد تا بداند که بی ثمر باز نمی گردد

جدول ۳۵۸۵

طراح: نسرین کاری

	۱	۲	۳	۴	۵	۶	۷	۸	۹	۱۰	۱۱	۱۲	۱۳	۱۴	۱۵
۱	ج	س	ا	ب	■	م	ت	ا	ن	و	ل	■	ه	د	م
۲	ا	م	ی	ر	ج	ع	ف	ر	ی	■	ا	ب	ل	ا	غ
۳	ج	ی	ر	ا	ن	■	ا	س	ت	پ	■	ه	ا	و	ن
۴	خ	ر	ج	■	پ	ر	خ	ی	■	ک	ا	م	ل	ی	ا
۵	ا	ا	■	ک	ا	ف	ر	■	ش	ی	ل	ا	ت	■	ط
۶	ن	■	ر	و	ن	ا	■	م	م	ن	و	ن	■	خ	ی
۷	م	ن	ک	ر	■	ه	م	ی	ش	گ	ی	■	ل	م	س
۸	■	ط	ا	ه	ر	■	ج	ل	ی	■	ه	ر	و	ی	■
۹	چ	ی	ت	■	ا	ن	ب	ا	ر	ی	■	ب	ق	ر	ه
۱۰	ا	ف	■	ت	ه	ا	و	ن	■	ک	ن	ی	ا	■	و
۱۱	ل	■	م	ت	ب	ج	ر	■	س	ا	م	ع	■	س	ا
۱۲	ه	ل	د	ا	ر	ی	■	ت	م	ن	ا	■	ش	ی	ن
۱۳	ر	و	ا	ن	■	ه	ج	ر	ی	■	ب	ا	ل	ن	ک
۱۴	ا	گ	و	س	ت	■	ا	س	ر	ا	ر	ن	ا	م	ه
۱۵	ن	و	م	■	ر	و	ز	ا	م	د	■	ا	ل	ا	و

افقی: ۱ – بانگ شتر – نگهبان آتشکده – افسوس، دریغ ۲– از بنادر مهم روسیه– نامی دخترانه ۳– گوهر بي همتا – شهري در خراسان رضوي– پایتخت چک ۴ – از حروف الفبا – فریاد تند – دریاچه عمیق اندونزي ۵ – تکخال– دلاور توراني شاهنامه – برانگیختگي دروني ۶– استحکام – تنظیم کلي موتور با دستگاه الکترونیکي – پیشوند سلب ۷ – پایین آمدن قیمت – شیوه موسیقي سیاه پوستان آمریکا – از دانه هاي روغني ۸ – نگین انگشتر – کثیف و آلوده– رونق ۹– چشم چران – لوله سیماني براي انتقال فاضلاب– پشتگرمي ۱۰– خاندان– هم زماني – گریه با سوز و گداز ۱۱ – تاندون – دوا – نشانه مفعولي ۱۲ – ماده اي که از سوزاندن شکر به دست مي آید– ماري بسیار سمي– میان ۱۳ – نوعي اسباب بازي– درشت و بدقواره – اهل روستا ۱۴ – ساز بادي – بلوچستان– از کتب اربعه شیعه تألیف شیخ طوسي ۱۵–آگاه باش – نردبان – دروغي.

عمودی: ۱– شیوه اي در رنگ کردن مو – ورزش رزمي کره اي ۲ – آسیاب دستي– درخت خرما– نخست ۳– پدرمرده– ابریشم فروش– طلایي ۴– از سرداران بهرام چوبین– هیئت وزیران– چک مسافرتي ۵– هدایت کننده– آنکه در گذشته مي زیسته است– مساوي ۶– دو یار همقد– حماسه سراي نامي یونان– شهر جنوبي ایتالیا که بهشت تابستاني گردشگرانا ست ۷– بي حس شدن عضوي از بدن– ایجاد نقشهاي برجسته تزئیني روي سقف و دیوار– مرغ همسایه! ۸– سبیل– نوعي پارچه نخي ظریف – غربتی ۹ – از مواد مخدر – مجراي تهویه هوا – چهارمین منزل قمر ۱۰ – از نیروهاي سه گانه ارتش– بلبل – عددي مفرد ۱۱– رطوبت – اراذل و اوباش – دوستي خالص ۱۲ – کامپیوتر قابل حمل – حرکتي در ژیمناستیک – گرد و خاک ۱۳– متحیر – فطري– به مقام قرب الهي رسیده ۱۴– آحاد – اتاق دیده باني– شاخه تازه روییده درخت ۱۵ – سلول بیگانه خوار – اولین دوره شاهنامه.

	۱	۲	۳	۴	۵	۶	۷	۸	۹	۱۰	۱۱	۱۲	۱۳	۱۴	۱۵
۱					■							■			
۲										■					
۳						■					■				
۴				■					■						
۵			■					■					■		
۶		■					■							■	
۷					■							■			
۸	■					■				■					■
۹				■							■				
۱۰			■						■					■	
۱۱		■						■					■		
۱۲							■					■			
۱۳					■					■					
۱۴						■									
۱۵				■							■				

کلیه لوازم دست دوم منزل شما را
خریداریم. با یک تماس اختلاف قیمت را
تجربه کنید. ۰۹۱۵۸۶۶۸۰۰۲

منزل ویلایی به متراژ ۲۶۳ متر
واقع در خیابان غفاری
۰۹۳۵۶۷۰۳۱۹۷

اجاره و تعمیر انواع پیکور– موتور برق
دیزل ژنراتور و کلیه وسایل ساختمانی
نبش غفاری ۱ ۰۹۱۵۵۶۱۸۱۹۰ – نژادی

فرش هامون
با خرید ۲۴ متر فرش
۶ متر رایگان
دریافت کنید
* تعویض مبل و فرش
* کارت خرید کالای
ایرانی پذیرفته می شود
نبش مطهری ۱/ ۲۱
۳۲۲۲۸۲۵۳

پیچ و رولپلاک نما
شستشوی نما
۰۹۱۵۶۶۹۴۳۷۹ – موذن

لاستیک مقدم
سود کم = فروش بیشتر
اقساط ۱۰ و ۱۲ ماهه ویژه فرهنگیان محترم
تعویض رایگان، بالانس و گازنیتروژن
در محل انجام می شود
بعد از هتل مقدم، نبش جمهوری ۲، جنب پارک آزادی

حمل بار و اثاثیه منزل رحیم آبادی
اخلاق ، انصاف ، کار خوب
سرلوحه خدمات ماست
به صورت شبانه روزی، با سابقه
درخشان و قیمت کاملا توافقی
حمل بار و اثاثیه منزل با خاور مسقف
و نیسان و کارگر ماهر
۰۹۱۵۵۶۴۲۹۵۹
۰۹۱۵۹۶۳۴۰۳۸
رحیم آبادی

۱۰۰٪ تضمینی
لوله بازکنی
تشخیص و رفع بو و نم
به روش ایزو نانو / شبانه روزی
۳۲۴۳۵۶۸۶
۰۹۳۶۵۲۳۷۰۱۴
۰۹۱۵۷۰۶۳۲۲۰ – خسروی

خدمات فنی ارغوانی
تعمیر و نصب انواع یخچال – فریزر – لباسشویی
کولر – جاروبرقی و غیره
شارژ گاز کولر اتومبیل با ۶ ماه ضمانت
فقط ۶۰ هزار تومان آدرس: پاسداران ۸
پلاک ۲۴ ۰۹۱۵۳۶۱۸۹۸۴ – ارغوانی

قرارداد نمایندگی کد ۵۲۲۰۵۰ بیمه
پارسیان به نام غلامرضا رمضانی فرزند
صفر مفقود گردیده و از درجه اعتبار
ساقط می باشد.

لوله بازکنی با فنر
لوله کشی ساختمان
۰۹۱۵۱۶۳۳۹۰۳

حمل اثاثیه منزل
با خاور مسقف و کارگر ماهر
۰۹۱۵۹۶۳۹۰۶۵–علی آبادی
(ضمنا کارگر تنها نیز داریم)

صنایع برودتی توحید
نصب و راه اندازی ، تعمیر، سرویس
و نگهداری انواع سردخانه های
فریونی و آمونیاکی در خراسان جنوبی
بیرجند– نبش توحید ۷
آسمانی مقدم
۳۲۴۴۲۲۸۵ – ۰۹۱۵۵۶۲۴۹۳۲

سمساری تهران پارس:کلیه لوازم منزل
و اداری شما را به بالاترین قیمت نقداً در
محل خریداریم
۳۲۲۳۹۰۴۸ – ۰۹۱۵۹۶۱۸۰۵۰

به دو نفر جوشکار درب و پنجره
نیازمندیم.
۰۹۱۵۳۶۱۳۱۶۴

به یه کارگرساده برای فروش نان
نیازمندیم.آدرس:میدان‌هفت‌تیرنانوایی
سنگک برشته ۰۹۱۵۷۲۰۷۴۶۵

به چند بازاریاب خانم با
روابط عمومی بالا برای کار
در دفتر نشریه نیازمندیم.
۰۹۱۵۵۶۲۹۲۹۸
۳۲۴۴۶۲۰۴

مشاور املاک فدک
خرید و فروش املاک شعبانیه – نرجس
دهلکوه و مسکن مهر
۰۹۱۵۱۳۰۴۰۶۴ – ۳۲۳۱۶۹۷۱ خسروی

دربهای اتوماتیک مؤمنی
کرکره برقی
جک پارکینگی
اوپراتور شیشه ای
اقساط
نقد
...تحویل جنس به روز ...
فروش به همکاران عزیز به قیمت کلی
مسئول فروش :
۰۹۱۵۳۶۱۶۳۵۸

ایزوگام و قیرگونی کاظم سالخورده
با ۱۰ سال بیمه
از ما خرید نکنید ، اما قیمت را از ما بپرسید
۰۹۱۵۵۶۱۲۹۴۹ – ۳۲۳۳۱۰۵۰
میدان آزادی – ابتدای خیابان شهید برگی

ایزوگام شفیعی
آسفالت (محوطه و پشت بام) و قیرگونی
۳۲۲۲۵۴۹۴ – ۰۹۱۵۱۶۳۰۲۸۳ صیادشیرازی، مجتمع میرداماد، واحد ۹۸

ایزوگام سلیمانی
۳۲۲۳۶۰۳۰ ۰۹۱۵۱۶۰۵۲۱۶
خیابان ارتش – سه راه معلم – جنب بیمه البرز
۱۰ سال ضمانت و بیمه ایران
قیرگونی

لوله کشی و آبرسانی، اجرای فاضلاب
سرد و گرم ، شوفاژ
نصب شیرآلات ، سرویس کولر
لوله باز کنی با فنر برقی
تشخیص و رفع ترکیدگی لوله
۰۹۱۵۸۶۵۱۱۶۷ – شهریاری

قالیشویی خاوران
۰۹۱۵۱۶۴۷۰۶۹ نوگیدری
۳۲۲۵۳۱۹۹ – ۳۲۲۵۵۲۵۷

پایان کار کاروان ایران در المپیک ریو با ۸ مدال افت مدالی نسبت به ۲۰۱۲ لندن

کاروان ایران در المپیک ۲۰۱۶ ریو موفق به کسب هشت مدال شد و نتوانست تعداد مدال های خود در المپیک ۲۰۱۲ لندن را تکرار کند. ایران در نهایت در رده ۲۵ جدول مدالها قرار گرفت.
وزنه‌برداری، تکواندو، کشتی آزاد و فرنگی و تکواندو رشته هایی بودند که موفق شدند هشت مدال (۳ طلا، یک نقره و ۴ برنز) را برای ایران به دست بیاورند تا کاروان ایران بیست و پنجم شود. ایران در المپیک لندن در رده هفدهم قرار گرفته بود.

تیم هندبال نونهالان خراسان جنوبی به مسابقات کشوری اعزام می شوند

اردوی انتخابی تیم هندبال نونهالان استان با حضور ۳۰ ورزشکار دعوت شده از شهرستان های بیرجند، قاین و سرایان روز گذشته در سالن ورزشی شهیدین قاسمی بیرجند برگزار شد. به گزارش روابط عمومی اداره کل ورزش و جوانان ،تیم منتخب استان خود را برای اعزام به مسابقات منطقه ای یک کشور در سمنان که از ۲ شهریور در شاهرود برگزار می شود،آماده می کند. مربیگری این تیم را مجتبی برهانی و معین بنیاسدی برعهده دارند.

ارزنده ترین خرید این فصل پرسپولیس

به گزارش جام نیـوز، از همان روز اول خیلی‌ها نسبت به خرید محسن ربیع‌خواه توسط باشگاه پرسپولیس انتقاد کردند و گفتند این بازیکن نه‌چندان سرشناس که مصدومیت سنگینی را هم پشت سر گذاشته بود، به کار تیم نمی‌آید.با این وجود مصدومیت ناگهانی محمدامین آرام‌طبع در تمرینات پیش‌فصل باعث شد ربیع‌خواه در یک پست غیرتخصصی به بازیکن فیکس پرسپولیس تبدیل شود و در سمت چپ خط دفاعی قرمزها به میدان برود. انتقادها از ربیع‌خواه به ویژه در پایان بازی با فولاد اوج گرفت؛ جایی که این بازیکن روی تنها نفوذ حریف به سمت دروازه سرخپوشان دچار اشتباه شد و پایه‌های اولین ناکامی فصل را گذاشت.

داور کشتی «رضا یزدانی» و «گازیموف» روس محروم شد

کمیته اخلاق اتحادیه جهانی کشتی، تمو کازاراشویلی از گرجستان، تونگ کیون هونگ از کره‌جنوبی و سرگی نوواکوفسکی از روسیه را از امر داوری محروم و اعلام کرد. بررسی‌ها برای مجازات بیشتر آنها در جریان است؛ شایان ذکر است داور روس در دیدار گازیموف و یزدانی نیز عضو هیئت ژوری بود و ۲ امتیاز مس‌لم نماینده کشورمان را نداد

خواص درمانی به دانه

۱- لعاب به دانه را روی زخم ها و سوختگی ها بگذارید تا باعث شفای سریع آنها شود ۲- ضد تب است ۳- اسهال خونی و ساده را درمان می کند ۴- برای درمان جراحات گلو موثر است ۵- سرفه را برطرف می کند ۶- برای درمان تورم های داخلی بدن مفید است ۷-

برای التیام ترک پوست دست وبدن ، نوک پستان ، لب و بواسیر لعاب به دانه را روی موضع بمالید ۸- برای درمان خشکی زبان و دهان مفید است ۹- آفتاب زدگی را با مالیدن لعاب به دانه بر روی پوست درمان کنید ۱۰- جویدن به دانه برای تقویت نیروی جنسی مفید است ۱۱- دشمن سرطان است ۱۲- احتمال ابتلا به بیماری های قلبی را کاهش می دهد.

فوایدغذاهای‌تند

۱- خوردن فلفل قرمز و خردل باعث کاهش وزن شده و افزایش نوشیدن مایعات بعد از این گونه غذاها نیز مانع چاقی می شود ۲- مصرف فلفل و ادویه جات تند تاثیرات مفیدی برسلامت پوست و بهبود کیفیت خواب دارد ۳- خوردن غذاهای سبک فلفل دار پیش از خواب، علاوه بر

راحت خوابیدن، سلامتی پوست و سوخت وساز بهتر بدن را نیز به همراه دارد ۴-ادویه جات برای دردهای التهابی مفاصل مفیدند و فلفل نیز از گروه ادویه جات است، احتمالا مصرف آن برای کاهش این گونه دردها نیز موثر می باشد ۵- افرادی که دارای مشکلات و اختلالات دستگاه گوارش معده هستند حتما باید تحت نظر پزشک از مواد غذایی گوناگون از جمله فلفل استفاده نمایند.

کله‌پاچه و مغز برای کودکان خوب یا بد؟!

کله پاچه و مغز، موادغذایی سنگین، دیر هضم و سرشار از کلسترول می باشند که اصولاً کودکان و خردسالان به این قبیل موادغذایی نیاز خاصی نداشته و خوراندن آنها به کودکان توصیه نمی شود. زیرا زمینه ساز عوارض گوناگون و بیماری

های مختلفی از جمله بیماری های قلبی عروقی، پرفشاری خون و افزایش چربی در سنین بعدی آن ها خواهد شد. در ضمن این قبیل موادغذایی به خصوص مغز در فصول گرم سال فسادپذیری بالایی داشته و احتمال ایجاد مسمومیت های غذایی را فراهم می کند لذا بهتر است بجای خوراک مغز و کله پاچه که غنی از اسیدهای چرب اشباع شده می باشند.

خواص درمانی جعفری

روغن های ضروری جعفری در برگ ها، گل و ریشه آن یافت می شود. از آنجایی که اسانس برگ جعفری به مقدار بسیار کم به دست می آید، گران است. از تخم جعفری نیز اسانسی به دست می آید که کمی بوی تلخی می دهد و خیلی مرغوب نیست. فواید زیر را در نظر

بگیرید: ۱- درمان روماتیسم و آرتریت ها ۲- بهبود جراحات ۳- تقویت لثه ها ۴- پیشگیری از نفخ شکم و افزایش اشتها ۵- تصفیه کننده خون ۶- نگهداری سلامت رحم ۷- بازشدن قاعدگی و جلوگیری از تاخیر آن ۸- درمان یبوست. توجه: زنان باردار باید از خوردن روغن ضروری جعفری در مقادیر زیاد اجتناب نمایند، زیرا ممکن است موجب انقباضات رحمی شود.

دسر شیرین یا دسر رژیمی ؟!

در برخی کشورها، وعده جداگانه ای به نام دسر وجود ندارد، بلکه همراه با غذا، مخلوطی از شیرینی‌ها یا خوراک‌های شور را سر میز می گذارند. دسر، اغلب یک وعده غذایی جداگانه تلقی می شود و گاهی حتی مدتی بعد از صرف

غذا، دسر می خورند. کیک، کلوچه، میوه، ژله، بستنی، پودینگ، ماست و غیره همه جزو دسرها هستند. بهتر است مواد غذایی که به عنوان دسر مصرف می شوند، از میان آن دسته از مواد غذایی انتخاب شوند که میزان کالری کمتری دارند. انواع ژله ها دسرهای کم کالری هستند (ژله های رژیمی) که اگر در تهیه آنها کمتر از شکر استفاده شده باشد، بهتر است.

فواید خوردن لواشک!

خشک کردن از ساده‌ترین و متداول‌ترین روش‌های نگهداری مواد غذایی است که عمری به اندازه تمدن بشر دارد و امروزه در کشورهای مختلف به شکل‌های گوناگون از روش‌های سنتی تا الگوهای صنعتی انجام می شود. لواشک خوردنی محبوب بسیاری از کودکان است که انواع بهداشتی آن در مقایسه با سایر هله‌هوله‌ها چندان مضر نیست. غیر از نمک که برای جلوگیری از فاسد شدن انواع لواشک های صنعتی به مقدار زیاد به آنها اضافه می شود و از معایب این ماده غذایی است ریزمغذی های مفید و برخی ویتامین‌ها در لواشک به میزان خوبی وجود دارد و چون ماده اولیه لواشک انواع میوه هاست بنابر این مصرف آن تا حدی فواید میوه را دارد و به مصرف پفک یا چیپس ترجیح دارد. نداشتن کالری بالا مزیت دیگر لواشک به عنوان یک خوراکی است. بهداشتی بودن لواشک‌ها یک موضوع بسیار پراهمیت است. اما لواشک‌هایی که به صورت فله‌ای تولید شده و معمولا به صورت باز در نزدیکی مدارس و اماکن تفریحی فروخته می‌شوند به اندازه کافی بهداشتی نیستند.

واژگونی پیکان وانت چهار نفر را روانه بیمارستان کرد

جانشین پلیس راه خراسان جنوبی از واژگونی یک دستگاه خودروی پیکان وانت با هفت سرنشین و مجروح شدن چهار نفر از سرنشینان خودرو خبر داد. سرهنگ حسین نیکمرد گفت: با اعلام مرکز فوریت های پلیسی ۱۱۰ مبنی بر واژگونی جرحی در ۲۵ کیلومتری محور دیهوک طبس ماموران اعزام شدند. وی اظهار داشت: یک دستگاه خودروی پیکان وانت سفید رنگ با هفت سرنشین که در مسیر فوق حرکت می کرده است واژگون شده و چهار نفر از سرنشینان خودرو مصدوم شده اند.
وی تصریح کرد: کارشناسان علت واژگونی خودرو را عدم توجه به جلو و تخطی از سرعت مطمئنه اعلام کردند.

نجات جان دو کارگر گرفتار در زیر آوار

با حضور به موقع مأموران پاسگاه انتظامی حسین آباد شهرستان سربیشه دو کارگر گرفتار در زیر آوار نجات یافتند.
سرهنگ علیرضا فولادی فرماندهی انتظامی سربیشه گفت: در پی تماس با مرکز فوریتهای پلیسی ۱۱۰ مبنی بر ریزش انبار و اتاقک نگهبانی شرکت برق در ۲۰ کیلومتری محور سربیشه – ماهیرود مأموران انتظامی پاسگاه «حسین آباد» به محل حادثه اعزام شدند.
وی گفت: پس از بررسی ها مشخص شد دو تن از کارگران شرکت برق در حال انجام کار بودند که سقف و دیواره های اتاقک نگهبانی ریزش می کند با تلاش مأموران انتظامی کارگران از زیر آوار بیرون کشیده شدند و نجات یافتند.

قاچاق زعفران این بار در سرایان

فرمانده انتظامی شهرستان سرایان از کشف سه تن پیاز زعفران قاچاق در این شهرستان خبر داد. سرهنگ اسماعیل برادران گفت: تیم گشت شهرستان سرایان هنگام گشت زنی در محور آیسک به فردوس به یک دستگاه کامیون ایسوزو مشکوک شدند و به راننده خودرو دستور ایست دادند.
وی گفت : مأموران خودرو را متوقف و بازرسی کردند که در بازرسی از خودرو مقدار سه تن پیاز زعفران که بدون مجوز حمل می شد کشف شد. سرهنگ واعظی تصریح کرد: کارشناسان ارزش بار قاچاق کشف شده را ۹۰ میلیون ریال برآورد کردند که راننده خودرو به عنوان متهم با تشکیل پرونده به مراجع قانونی معرفی شد.

کشف و ضبط ۸۲کیلو گرم فراورده خام دامی غیر بهداشتی در شهرستان درمیان

طی بازدید های نظارتی شبکه دامپزشکی درمیان از یک واحد عرضه فراورده های خام دامی مقدار ۸۲ کیلوگرم گوشت مرغ و آلایش خوراکی طیور ضبط و از چرخه مصرف انسانی خارج شد. مرتضی معراجیان گفت: اکیپ های نظارتی این شهرستان از ابتدای سال تا کنون مقدار ۴۰۲ کیلو گرم فراورده خام دامی از واحد های عرضه این شهرستان کشف و ضبط کردند و فراورده های خام دامی را از مراکز مجاز تهیه نموده و با توجه به نزدیک شدن به عید سعید قربان از کشتار دام در معابر عمومی خودداری نموده و در صورت مشاهده هر گونه تخلف با شبکه دامپزشکی شهرستان درمیان تماس حاصل نمایند.

سینما بهمن سینمای خانواده
سینما بهمن ، مکانی امن و با نشاط برای خانواده های محترم

اکران فیلم	ایستاده در غبار			
ساعت شروع سانس ها	۱۴:۳۰	۱۶:۱۵	۱۸	۲۰
تلفن	۰۵۶ - ۳۲۲۲۲۶۳۶			

کانال خبری سینما بهمن @cinema 32222636

قهوه سرای هتل جهانگردی افتتاح شد
قهوه سرا، غذای آماده سریع
اینترنت رایگان
پارکینگ اختصاصی
بیلیارد، سونا، جکوزی
«مهمان سالاری باور قلبی ماست»
ساعت کار: ۹ الی ۱۴ - ۱۷ الی ۲۴
خیابان ارتش - هتل جهانگردی
تلفن: ۳۲۲۲۸۳۲۳

تعمیر لوازم خانگی در منزل
لباسشویی، ظرفشویی، کولر، ماکروفر، جاروبرقی، پنکه و...
نبش انقلاب ۶ - شهریاری
۰۹۱۵ ۱۶۴ ۳۷۷۸ -۳۲۲۲۹۱۱۷

تجهیزات آشپزخانه
معلمیان
فروش فوق العاده
هود شومینه ای فقط ۲۱۰۰۰۰ تومان
اجاق گاز ۵شعله شیشه‌ای فقط ۴۰۰۰۰۰ تومان
عرضه انواع سینک های توکار و روکار
تخفیف ویژه جهت همکاران
بیرجند: چهارراه صیادشیرازی، مجتمع تجاری میرداماد، واحد ۱۱۷
تلفن: ۸۸۰۶ ۳۲۲۲ (۰۵۶)
همراه: ۰۹۱۵ ۷۹۲ ۹۰۲۰ - ۰۹۱۵ ۷۹۲ ۹۰۳۰

فروشگاه
گرم گستر
نماینده فروش اولین رادیاتور فرنیزی هوشمند ایران
و رادیاتورهای دکورال (شیشه ای) با چاپ اختصاصی
با برند معتبر آترین در خراسان جنوبی
۵۰٪ صرفه جویی در مصرف انرژی
۳۰٪ صرفه جویی در حجم لوله کشی
۷۰٪ بازده حرارتی بیش از رادیاتورهای معمولی
اتصالات تمام رزوه‌ای
ایجاد حرارت یکنواخت با سرعت بالاتر در محیط
نصب آسان، زیبایی و تناسب
بلوار آوینی، حدفاصل ترنج و صدف، جنب پل هوایی
تلفن: ۰۲۹۰ ۳۲۳۴ (۰۵۶) - ۰۹۳۶۵۶۱۳۰۶۳ شواکندی
@garmgostar_store

بنگاه قالب بتن
توکل
خرید و فروش انواع قالب بتن
داربست فلزی، تخته زیر پا، نو، دست دوم
بلوار فرودگاه - سه راه صیاد شیرازی
۰۹۱۵۱۶۱۵۰۶۹ - ۳۲۳۱۳۶۰۰ جلیلی

کلینیک تخصصی ساختمانی نصر
نمایندگی و عاملیت فروش شرکت CAPCO و توسعه صنعت جوش در استان
تولید کننده انواع: افزودنی های بتن ، ترمیم کننده بتن، گروت، واتراستاپ های پی وی سی، اسپیسرهای پلاستیکی، شیلنگ تزریق بتن و غلاف استرند، تجهیزات نیلینگ، ترمیم کننده بتن، چسب بتن و کاشی و...
گل میخ گام برای سقف عرشه فولادی
تهیه و تامین تجهیزات قالب فلزی (اجاره، فروش)
صیاد شیرازی، واحد ۸۹، طبقه همکف
۰۹۰۳۴۰۹۰۴۱۲ - ۰۹۰۳۴۰۹۰۴۱۱

ایزوگام شرق
بخشی
آدرس: میدان توحید
۳۲۴۴۲۳۳۱
۰۹۱۵۵۶۲۲۰۵۰

همسر وجه ا... خدمتگزار استاندار پیشین خراسان جنوبی درگذشت

گروه خبر- حاجیه خانم رحیمی همسر وجه ا... خدمتگزار استاندار پیشین خراسان جنوبی پس از تحمل دوره ای درد و رنج دار فانی را وداع کرد. مراسم تشییع و تدفین وی امروز سه شنبه ساعت ۱۱ صبح در کرج برگزار و مجلس ترحیم نیز روز چهارشنبه سوم شهریور ۹۵ از ساعت ۱۸ الی ۱۹:۳۰ در مسجد الرسول کرج برگزار خواهد شد.

انتقاد رئیس شورای شهرستان بشرویه از نظام انجمن صنفی کشاورزان

کتاب بسته قانون رو میز مدیران

ملائی- رئیس شورای اسلامی شهرستان بشرویه عنوان کرد: مدیران ظرفیت های قانونی را بشناسند و با این تعداد کشاورز که در استان وجود دارد می توانید چانه زنی های کلانی در مرکز کشور داشته باشید.

مقیمیان با انتقاد از رئیس نظام انجمن صنفی کشاورزان کشور خاطرنشان کرد: وقتی فردی اشراف به قوانین مربوط به کشاورزی را ندارد انتظار دارید وضع بهتر از این می خواهد شود؟ وی با اشاره به ماده قانون ۱۰۸، ۲۳ ارزش بهره وری منابع طبیعی گفت: چرا این قانون را عملیاتی نکرده اید؟ سهم استان را از مرکز بخواهید. صبح روز گذشته جلسه شورای اسلامی استان در شورای شهر بیرجند با موضوع وضع فعلی کشاورزی برگزار شد که در این جلسه ولی پور مطلق رئیس جهاد کشاورزی و کریمدادی عضو انجمن نظام صنفی کشاورزان استان نیز حضور داشتند. قرائی رئیس شواری های اسلامی استان با گلایه از حضور نیافتن همه اعضای هیات مدیره انجمن نظام صنفی کشاورزان عنوان کرد: با تعدادی از نمایندگان شخصا به دفتر رئیس انجمن رفتیم که به این جلسه بیایند اما معلوم نیست که به چه دلیلی حضور نیافتند.

۸۰ هزار پروانه بهره برداری کشاورزی

کریمدادی عضو هئیت مدیره نظام انجمن صنفی کشاورزان هم بیان کرد: در استان ۸۰ هزار پروانه بهره‌داری صادر شده است که از این تعداد ۱۷ هزار نفر عضو این انجمن هستند.

وی هدف این انجمن را شناسنامه دار کردن تولیدات کشاورزی دانست و تاکید کرد: یکی از معضلات بخش کشاورزی مراحل ۱۴گانه استعلامات دستگاه های اجرایی است که برای گرفتن آن باید کفش باید آهنین پوشید. به گفته وی صدور پروانه کشاورزی باید در ۲۴ساعت انجام شود و مابايد به این زمان برسیم وکسانی که این پروانه ها را دارند می توانند برای ضمانت اجرایی بانکی و دستگاه های قضایی از آن استفاده کنند. کریمدادی درباره خالی شدن روستا ها هشدار داد و بیان کرد: کشاورزان برای تامین معیشت خانواده هایشان به حاشیه شهر هجوم آورده اند به نوعی حاشیه نشینی در حد انفجار است و آسیب های زیادی را به همراه دارد.

وی عنوان کرد: در روستاها نیروی جوان بیکار زیادی داریم که به علت بعضی از قوانین دست و پاگیر محیط زیست، منابع طبیعی، امور اراضی جرأت نمی کنند کار پدرشان را ادامه دهند.

کریمدادی پیشنهادهایی هم داد و افزود: در بخشداری ها و فرمانداری ها گروه هایی از همه دستگاه های اجرایی حضور داشته باشند تا روند کار آسان شود.

وی ادامه داد: مراکز کار آفرینی ویژه بخش کشاورزی با هدف آموزش تخصصی نیروی انسانی، نوع تولید در هر روستا و طرح مطالعاتی روستا را تهیه و این مرکز را تاسیس کنند تا رونق در روستاها ایجاد شود. در این راستا مقررشد یک روستا به عنوان نمونه طرح مطالعاتی و اقدامات اولیه آن مشخص شود.

مقیمیان رئیس شورای اسلامی شهرستان بشرویه نیز عنوان کرد: در برنامه توسعه اقتصادی حجم بار هزینه ای دولت باید کم شود.

وی افزود: اگر مخالفتی در منابع طبیعی یا محیط زیست بوده بر اساس قانون است.

سهم وزارت نیرو کجاست؟

رئیس شورای اسلامی بشرویه با اشاره به تعیین تکلیف منابع آبی و حق سهم وزارت نیرو خاطرنشان کرد: از ۱۵ درصد ۷/۵ از محل کنترل آبهای سطحی و ۷/۵ درصد از آبخیزداری باید طبق قانون تا سال ۱۴۰۴ از محل بودجه سنواتی کشور بدهند تا ۱۰۰ درصد رشد منفی ما جبران شود، شما چه کاری انجام دادید؟

مقیمیان تاکید کرد: خرید تضمینی جو کجاست؟ دست در جیب مردم کردن کافیست دولت هم پای کار بیاید. وی تصریح کرد: یارانه شیر را هم نمی دهند مردم از ما به عنوان نماینده جواب می خواهند، چه پاسخی بدهیم؟

رئیس شورای اسلامی بشرویه با اشاره به ماده ۲۷ مبنی بر اینکه ۵ درصد از مابه تفاوت واردات بخش کشاورزی و ۱درصد از ۴ درصد بخش تعاون باید برای تبلیغات کشاورزی و آگاه سازی مردم صرف شود پرسید: شما برای گرفتن این اعتبارات چه کرده اید؟ وی ادامه داد: ۲۰ درصد پول حق عضویت کشاورزان که در این انجمن هستند را چه کرده اید؟

توسعه نخلستان های طبس در دستور کار باشد

لطفی رئیس شورای اسلامی شهرستان طبس نیز در این جلسه عنوان کرد: طبس بهترین آب و هوای استان را دارد و محل خوبی برای توسعه نخلستان ها است. وی احیای قنوات، کشت گلخانه ای مدرن، گیاهان کم آب بر را از مهمترین کارها دانست و تاکید کرد: پروژه های ویژه هر شهرستان را تعریف کنید تا همان محور توسعه شهرستان باشد.

بعضی مدیران نمی خواهند متوجه بحران بی آبی شوند!

رئیس شورای اسلامی سرایان هم بیان کرد: باید به این وضع گریه کنیم، کی مدیران می خواهند متوجه بحران بی آبی شوند؟

وی تاکید کرد: قانونی که تازه به تصویب رسیده و به نفع مردم نیست در استان اجرا می شود اما قانون های زیادی است که به نفع مردم عمل نمی شود. رئیس شورای اسلامی سرایان افزود: رفتن مردم در روستاها فاجعه امنیتی را به همراه دارد به نوعی که ۴۶ خانواده از روستاهای اطراف به آیسک مهاجرت کرده اند. وی خاطرنشان کرد: استاندار به عنوان مقام عالی دولت قوانین را بومی سازی کند و باید آب و برق را به روستاییان رایگان دهد تا آن ها در روستاها بمانند.

اختلاف اسفدن و افین بر سر آب!

هوشیار رئیس شورای اسلامی زیرکوه نیز عنوان کرد:کشاورزان خرده مالک هستند و نمی توانند از تسهیلات بانکی استفاده کنند. وی با اشاره به اینکه آب در روستای افین زیاد است خاطرنشان کرد: متاسفانه سازه ای در رودخانه افین در حال ساخت است که مسیر آب را به اسفدن می برند و این عادلانه نیست.

رئیس شورای اسلامی زیرکوه دلال بازی و وجود واسطه را یکی از دلایل گران بودن محصولات کشاورزی دانست و تاکید کرد: محصولات زیادی دیگر صرفه اقتصادی ندارند و همین موضوع موجب می شود تا کشاورز کار نداشته باشد.

آصفی نماینده استان در شورای عالی استان ها بیان کرد: در مرکز برنامه دارند روستا ها را تجمیع کنند و یک کارشناس برای تمام روستاهای کشور تصمیم می گیرد.

وی از شهرک اشتغال در مرکز کشور خبر داد و تاکید کرد: این شهرک قلب سرمایه گذاری کشور است و سرمایه های استان ها به این مرکز می رود و این به ضرر مردم است.

وی به نمایندگی از مردم استان گفت: شما در جهاد کشاورزی قانون ها را به نفع مردم و انعطاف پذیر کنید، مردم شما را حمایت می کنند.

۲۰۰ میلیارد تسهیلات معطل امضاء وزیرکشور

ولی پور مطلق رئیس جهاد کشاورزی نیز در این جلسه عنوان کرد: خشکسالی امسال غیر قابل تصور است. وی با اشاره به اینکه مشارکت مردم در صرفه جویی آب خوب است افزود: با این وضع خشکسالی خیلی ازمحصولات توجیه اقتصادی ندارد که باید تغییر الگوی کشت انجام شود.

ولی پور مطلق از ۲۰۰ میلیارد تومان تسهیلات از محل مدیریت بحران کشور خبر داد و خاطرنشان کرد: ما تمام کارهایش را کرده ایم اما متاسفانه در وزارت کشور مانده است و نیاز به امضای وزیر دارد که نمایندگان مجلس و شوراهای اسلامی کمک بسیار بزرگی در این باره می توانند بکنند.

وی کوچ و مهاجرت را طبیعی دانست و اظهار امیدواری کرد: دولت توجه و تاکید زیادی بر تأمین زیرساخت های کشاورزی دارد که این موضوع بزرگترین کار است. رئیس جهاد کشاورزی با گلایه و انتقاد از فرماندار بیرجند عنوان کرد: متاسفانه در اعتبارات ماده ۱۸۰ استانی اعتبارات بخش کشاورزی را کاهش داده است. وی این نوع تقسیم اعتبارات را غیرکارشناسی دانست و خاطرنشان کرد: در کمیسیون ۳ میلیارد ۹۰۰ میلیون تومان به تصویب رسید اما ۷۰۰ میلیون تومان در نظرگرفته و اعلام شده است.

ولی پور تاکید کرد: در حال حاضر بخش کشاورزی و معدن محور توسعه استان است و باید به آن توجه ویژه شود. وی از ۱۷میلیارد تومان کمک های فنی اعتباری برای استان مصوب شده است که امیدواریم امسال محقق شود.

رئیس جهاد کشاورزی تاکید کرد: ما حق مردم را از مرکز می گیریم نگران نباشید.

برگزاری اولین همایش سرآمدان مقیم و غیرمقیم در خراسان جنوبی

قوسی- مراسم افتتاحیه اولین همایش سرآمدان مقیم و غیرمقیم استان صبح دیروز در سالن اجتماعات دانشگاه علوم پزشکی برگزار شد. عبادی نماینده مجلس، مشاور انتظامی رهبری، رییس بنیاد ملی نخبگان استان، معاون سیاسی استاندار و شهردار بیرجند از مهمانان این جلسه بودند. حسینی معاون سیاسی استاندار به انسان های بزرگ پرورش یافته دراستان اشاره کرد و ادامه داد: اینجا افرادی بودند که مانند دکتر گنجی جایگاه بین المللی دارند. وی با اشاره به مشکلات گوناگون استان و سرانه کم مردم از پیشتاز بودن آن ها در امور خیریه گفت و از سرآمدان حاضر درخواست کرد که برای روبه جلو بردن استان تلاش کنند.

رئیس بنیاد ملی نخبگان هم به کسانی که به موطن خود بازگشته اند خیر مقدم گفت و این برنامه را شروعی برای پیشرفت منطقه دانست. وی اهداف همایش را تبادل و انتقال علم و فناوری به یکدیگر، تشویق به سرمایه گذاری در وطن، دریافت ایده و طرح های جدید و ارتباط مستمر با عزیزانی که حضور پیدا کرده اند برشمرد. وی از آمار جذب بیش از ۲۰۰ نفری از اساتید خارج از کشور خبر داد. احمدزاده ارتباط با سایر کشورها را مهم دانست ولی بر توجه به نیروی داخلی و تمرکز بر اقتصاد مقاومتی تاکید کرد. احمدزاده گفت: ۸۰ نفر از سرآمدان را شناسایی کرده ایم و ضمن تماس با آن ها بانک اطلاعاتی تشکیل داده ایم و از آنان قول همکاری گرفته ایم. وی افزود که در این همایش ۱۵ نفر غیربومی ثبت نام کرده اند و شرایط پذیرش ما هم این بوده که باید جزو ۴۰۰ دانشگاه معتبر جهان باشند یا شرکت فعال اقتصادی داشته باشند.

نماینده بیرجند، خوسف و درمیان نیز گفت: امروز سرآمدان میهمانان جلسه نیستند بلکه میزبان هستند. وی با بیان اینکه اگر فقط به اعتبارات دولتی دل ببندیم اتفاقی نخواهد افتاد عنوان کرد: لازم است که دل به پیشرفت استان و مردمش داشته باشیم.

عبادی با توجه به دانشگاهی بودن استان به نیروی انسانی متخصص آن اشاره کرد و آن را نقطه قوتی دانست. وی ضمن اشاره به مشکلات استان پیشنهاد کرد که دولت به جای خرید تضمینی محصولات کشاورزی، خرید صنایع دستی را در اولویت کار خود قرار دهد. عبادی تصریح کرد: اگر همین یارانه پرداختی هم نبود مرز شرقی خالی می شد و این درحالی است که مردم این منطقه نجیب هستند و دست به کار قاچاق هم نمی زنند.

حسن ختام جلسه به بهانه روز پزشک، سخنان دکتر حقی از متخصصان برتر کشور بود.

وی به امام راحل و شهدا درود فرستاد و عنوان کرد: که امنیت و اقتدار امروز ایران مرهون زحمات شهداست.

افتتاح سلامتکده طب سنتی و اورژانس بیمارستان ولی عصر(عج)

حسینی- رئیس دانشگاه علوم پزشکی و خدمات درمانی بیرجند از افتتاح سلامتکده طب سنتی و اورژانس بیمارستان ولی عصر(عج) در هفته دولت خبر داد و گفت: با حضور وزیر بهداشت، درمان و خدمات پزشکی ۱۲پروژه درمانی با صرف ۵۹ میلیارد و ۸۰ میلیون ریال به بهره برداری می رسد. صبح دیروز نشست خبری عملکرد حوزه سلامت استان از بهمن ۹۴ تا مرداد ۹۵، با حضور رئیس دانشگاه علوم پزشکی و خدمات درمانی بیرجند برگزار شد. قائمی ضمن تبریک روز پزشک و هفته دولت به سفر مقام عالی وزارت بهداشت و درمان در هفته دولت اشاره کرد و افزود: با حضور ایشان ابتدا از شهرستان قاین بازدید خواهیم کرد. قائمی ادامه داد: افتتاح سلامتکده طب سنتی و اورژانس بیمارستان ولی عصر(عج) همچنین بازدید از شهرستان طبس و فردوس از دیگر برنامه های سفر ایشان خواهد بود. وی ساخت و راه اندازی کلینیک ویژه تخصصی بیمارستان امام رضا (ع) و استقرار اورژانس هوایی استان در بیمارستان ولی عصر (عج) را مهم ترین اقدامات بهمن ۹۴ دانست. وی همچنین عقد تفاهم نامه همکاری دانشگاه علوم پزشکی بیرجند با دو دانشگاه خاتم النبیین(ص) کابل و دانشگاه غزنی را از دیگر فعالیتها عنوان کرد. عابدی معاون دانشگاه علوم پزشکی بیرجند نیز با اشاره به صدور مجوز دانشکده داروسازی بیان کرد: در دو ماه آینده تغییراتی در حوزه منابع فیزیکی دانشگاه ایجاد و دانشکده داروسازی در ساختمان جدید ستاد دانشگاه علوم پزشکی احداث خواهد شد. به گفته عابدی از آنجاکه در حال جذب و گرفتن متخصصین داروسازی هستیم، کارخانجات داروسازی برای استان می توانند بسیار مهم و تاثیرگذار باشد. عابدی همچنین به سلامتکده طب سنتی در امامزادگان شهدای باقریه اشاره کرد و افزود: تاسیس این سلامتکده از چندین جهت مانند فضای فرهنگی بیرجند که به طب سنتی به عنوان یک اساس نگاه می شود، از اهمیت بالایی برخوردار است.وی با بیان اینکه این مرکز از ۱۶ مرداد به صورت آزمایشی راه اندازی شده و روزانه ۳۰ بیمار پذیرش داشته است، تاکید کرد: این مرکزبا تکمیل نیروی متخصص طب سنتی فعالیت خود را به صورت کاملا آکادمیک و علمی انجام می دهد.

کاظمی سرپرست معاونت تحقیقات و فناوری دانشگاه از احداث بخش بازتوانی قلب و مغز استان در طبقه همکف بیمارستان رازی خبر داد و گفت: تجهیزات خریداری شده و منتظر بازدید و جایابی برای دستگاه ها هستیم.

۸ پروژه کشاورزی در هفته دولت افتتاح می شود

ملائی- رئیس جهاد کشاورزی عنوان کرد: ۴ پروژه در شهرستان های بیرجند، قاین، درمیان، طبس و ۴ پروژه دیگر در بشرویه افتتاح خواهد شد.

صبح روزگذشته نشست خبری ولی پور مطلق رئیس جهاد کشاورزی برگزار شد. وی عنوان کرد: از ۴۱۶ پروژه انتقال آب ۳۹۵ پروژه به طول ۷۸۰ کیلومتر به مناسبت هفته دولت افتتاح خواهد شد. به گفته وی ۴ پروژه انتقال آب در شهرستان بشرویه و الباقی مربوط به صنایع است. ولی پور با اشاره به سهم ۵۰ میلیارد تومانی سفر رئیس جمهور به استان خاطرنشان کرد: در مرحله اول ۲۵ میلیارد تخصیص یافته است که مابقی آن امسال محقق خواهد شد. وی اظهارکرد: در استان ردیف بودجه غنی برای انتقال آب وجود ندارد. رئیس جهاد کشاورزی تصریح کرد: سرمایه صندوق کشاورزی از ۳۳ میلیارد به ۵۲ میلیارد تومان افزایش یافته است. وی با اشاره به صحبت های مدیر عامل آب منطقه ای گفت: برداشت آب چاه های کشاورزی کنتور دار امسال و به احتمال سال آینده تغییری نخواهد کرد. رئیس جهاد کشاورزی خاطرنشان کرد: هزار و ۲۰۰ میلیارد تومان از محل اعتبارات مدیریت بحران کشور به خسارت دیدگان بخش کشاورزی که بیمه بوده اند اختصاص خواهد یافت.

۴۵ نفر از فردوس به اردوی راهیان نور رفتند

سربازی- در مراسمی با بدرقه جمعی از مسئولان شهرستان ۴۵ نفر از فردوس به اردوی راهیان نور رفتند. به گفته فرمانده پایگاه بسیج اداره های فردوس این اردو با همکاری پایگاه های مقاومت شهید تندگویان و عراقی زاده انجام شد و در مدت شش روزه شرکت کنندگان از مناطقی مانند: پاوه، سنندج، و کرمانشاه بازدید خواهند کرد. امام جمعه موقت فردوس هم تاکید کرد: در این سفر باید سیره عملی سبک زندگی اسلامی مانند: ایثار، خدمت به دیگران و نماز اول وقت تمرین شود.

کمترین استفاده از فرودگاه مجهز بیرجند

گروه خبر- مدیر کل فرودگاه ها گفت: باند پروازی فرودگاه بیرجند با وجود تجهیزات ناوبری و همچنین پارکینگی با گنجایش ۵ فروند هواپیمای متوسط به بالا آمادگی پذیرش روزانه ۵۰ فروند هواپیما را دارد اما با صرف هزینه های میلیاردی و وجود بستر بسیار مناسب تنها هفته ای ۲۴ پرواز رفت و برگشت در مرکز استان صورت می پذیرد. سلامی عنوان کرد: برای شروع پرواز چارتری در استان نیاز به حمایت سرمایه گذاران و مسئولان است.

ایجاد دبیرخانه دائمی برای همایش سرآمدان الزامی است

قوسی- دکتر دانایی مدرس دانشگاه um مالزی در حاشیه همایش سرآمدان مقیم و غیر مقیم به خبرنگار آوا گفت: برگزاری همایش ایده خوبی است ولی باید منتج به خروجی شود و سعی کنیم که این همایش جنبه تشریفاتی نداشته باشد. وی افزود: من ۱۰هزار کیلومتر آمده ام و امیدوارم طرحم به نتیجه برسد و برای هموطنانم مفید باشد. وی افزود: ما نخبه های معروفی در دنیا داریم و بهتر بود که آنها هم شناسایی می شدند. دانایی افزود: شاید از منظر اطلاع رسانی و اعتبارات کمبود داشته باشیم ولی از نظر متخصص در مضیقه نیستیم و بهتر است یک دبیرخانه دائمی تشکیل شود و فعال باشد و با نخبگان استان و بیرجند تعامل داشته باشد.

همراه با پیک و کارت خوان سیار
ظرفیت ۱۶۰ نفر
ورودی رایگان
رستوران و غذای آماده زرین
ما بهترین نیستیم
بهترین ها ما را میشناسند
همراه با انواع غذاهای ایرانی به همراه ته چین زعفرانی
ساعت کاری : ۱۱ الی ۴ بعد از ظهر - ۷/۵ الی ۱۱/۵ شب
میدان امام حسین(ع)- نبش جمهوری ۳۷ روبروی قلعه
۳۲۲۲۵۲۴۵-۳۲۲۲۵۲۴۶-۰۹۳۰۵۷۳۰۴۰۲-۰۹۱۵۶۶۰۱۲۵۱ - برادران حسینی

عرضه کننده روکش های مقاوم ساز شیشه
ضد سرقت
ضد گلوله
ضد انفجار
ضد بخار
عایق حرارتی
شیشه معمولی منزل، فروشگاه و خودرو، خود را باکمترین هزینه و بدون تعویض ضد سرقت و یا عایق حرارتی کنید
کلینیک ساختمانی نوفرستی
آدرس دفتر:بین توحید ۸ و ۱۰ ۰۵۶۳۲۴۴۹۱۲۹ | ۰۹۱۲۰۲۱۲۲۶۰ - ۰۹۱۵۵۶۱۰۵۸۵
نصب در سراسر کشور ساخت کشور کانادا

هبلکس بیرجند
اولین عاملیت مجاز فروش
(آستان قدس رضوی)
اولین تولیدکننده بلوک های سبک هبلکس
چسب هبلکس ، میخ پلاک و قطعه ال شکل
بیست متری سوم مدرس - ۰۹۱۵۵۶۱۱۸۹۹-۰۹۳۵۳۶۴۸۵۱۰

دفتر فنی و مهندسی دید افزا (شریح نور بیرجند)
مجری و مشاور پروژه های امنیتی و شبکه های کامپیوتر
تنها نماینده رسمی برند هایکوویژن (a/hua) در خراسان جنوبی
نماینده دوربین های ثرمال پیشرفته موبوتیکس آلمان
باورمان به شایستگی و ارزشمندی مشتریان مارا بر آن داشت تا بهترین سیستم های نظارت تصویری روزدنیا را برای شما فراهم آوریم ، زیرا هیچ حسی بالاتر از امنیت و آرامش خاطر وجود ندارد.
چرا داهوا (a/hua)؟
دارای رتبه پنجم جهانی در رده بندی بهترین و باکیفیت ترین تولید کننده سیستم های امنیتی
برنده جایزه دوربین محافظ سال ۲۰۱۵ از موسسه I.G.C.Publishing House آلمان
ارائه تکنولوژی HDCVI که منحصرا ابداع این کمپانی میباشد
تنوع زیاد محصول (بیش از ۵۰۰ مدل) جهت تامین هر نوع نیاز مشتری.
کسب رتبه اول فروش در خاورمیانه (۲۰۱۵)
کسب رتبه پنجم فروش در آسیا (۲۰۱۵)
فینالیست جایزه GIT Security Award ۲۰۱۵
تنوع محصول زیاد در زمینه Safe city.
آدرس: بلوار شهید محلاتی / حدفاصل مدرس و باسداران / روبروی دیوار یخی (محسنی)
تلفکس: ۰۵۶۳۲۴۲۳۲۹۱ همراه: ۰۹۱۵۸۶۴۰۰۴۰ - ۰۹۱۵۱۶۰۲۰۶۱

حجاب سرای آیدا
چادر- مقنعه
تخفیف ویژه ادارات
فردوسی- روبروی پارک
۰۹۱۵۹۶۲۹۱۳۴-غلامپور

حمل بار و اثاثیه منزل با کادری مجرب و ماهر
جابجایی تخصصی اثاثیه منزل با کامیون بزرگ مسقف پتودار، مخصوص حمل اثاثیه منزل، با کادری مجرب و ماهر در امر جابجایی اثاثیه ، همراه با تضمین جابجایی
صالحی منش
۰۹۱۵۷۲۱۳۵۷۱

nilper مبلمان اداری تاج ایران
نمایندگی فروش
محصولات شرکتهای:
نیلپر، انرژی، برگ، سینا صنعت، شیدکو، ساج ایران
تجهیزکننده: سالنهای آمفی تئاتر و سالنهای کنفرانس
عرضه کننده: میزهای اداری (مدیریتی- کارمندی) و کتابخانه
خیابان مطهری ، نبش مطهری ۱۰
۰۹۱۵۱۰۰۰۱۵۶ - ۳۲۲۱۳۰۰۳ مالکی

آوای خراسان جنوبی

روزنامه اجتماعی ، فرهنگی ، ورزشی و اقتصادی
مدیرمسوول و صاحب امتیاز : غلامرضا جعفرپور مقدم
سردبیر : علی جعفرپور مقدم
بیرجند، میدان شهدا ، جنب بانک صادرات ، ساختمان آوا
صندوق پستی ۱۳۶ - ۹۷۱۴۸- تلفن : ۳۲۲۲۴۵۸۲ (۵ خط) نمابر : ۳۲۲۳۴۵۸۳
چاپ: شرکت چاپ و نشر گلرو - بها: ۵۰۰ تومان (۵۰ درصد تخفیف تک فروشی)

سامانه پیام کوتاه : ۳۰۰۰۲۷۲۴۲۴

حدیث روز

امام علی علیه السلام :
أُنظُر إلَی الدُّنیا نَظَرَ الزّاهِدِ المُفارِقِ ، ولا تَنظُر إلَیها نَظَرَ العاشِقِ الوامِقِ
به دنیا چون زاهدِ دنیاگریز بنگر، و به آن ، چونان عاشق شیدا منگر
بحار الأنوار ، ج ۷۳ ، ص ۱۰۹ ، ح ۱۰۹

اوقات شرعی مرکز استان

اذان ظهر	۱۲:۳۵
اذان مغرب	۱۹ : ۲۷
نیمه شب شرعی	۲۳ : ۵۲
اذان صبح	۴ : ۳۶
طلوع آفتاب	۶ : ۰۲

EMAIL:AVA.KHJNEWS@YAHOO.COM
WWW.AVA724.IR

دانش آموزان افتخار آفرین در آزمون های ورودی مدارس استعدادهای درخشان (تیزهوشان) و نمونه دولتی دبیرستان پسرانه دوره اول و دبستان پسرانه دوره دوم امام حسین سیدالشهداء(علیه السلام) شهرستان بیرجند

دبیرستان پسرانه امام حسین سیدالشهداء(ع) دوره اول

ضمن عرض تبریک و تهنیت به دانش آموزان عزیز، خانواده های محترمشان و معلمان تلاشگر مدارس امام حسین سیدالشهداء(ع) ، توفیق همه عزیزان را از خداوند منان خواستاریم.

فروش ویژه

- دو عدد دوربین دام دید در شب ۱ مگاپیکسل AHD با کیفیت تصویر HD
- دستگاه DVR دوربین مداربسته ۴کانال AHD با کیفیت ۱,۳ مگاپیکسل , ۴ عدد ورودی صدا ، خروجی VGA& HDMI
- امکان انتقال تصویر بر روی موبایل — زمان محدود
- یک سال گارانتی — فقط ۲۴۸۰۰۰ تومان — تعداد محدود

۰۵۶-۳۲۳۴۱۲۲۶ / ۰۹۱۹۷۱۴۷۸۷۴ انرژی صنعت ایرانیان

کباب گوسفندی
رستوران برادران خزیمه
(شمال شهر)
۰۹۱۵۳۶۲۱۴۷۷
۳۲۳۱۱۷۱۷

پالاز — **به مناسبت میلاد امام رضا (ع)**

گروه صنعتی پالاز برای همکاری و عاملیت فروش از شهرستان های طبس- سربیشه- نهبندان- سرایان- فردوس- درمیان - خوسف - قاین و بیرجند برای ارائه فروش محصولات پالاز (موکت- کاغذ دیواری- لمینیت پارکت) از همکاران دعوت به عمل می آورد.

برای اطلاعات بیشتر از اخذ عاملیت فروش و همکاری با نمایندگی رسمی فروش در خراسان جنوبی (صبوحی) تماس حاصل فرمایید

شماره های تماس: ۳۲۲۳۰۴۸۷-۳۲۲۳۹۰۲۶-۰۹۱۵۵۶۲۱۷۸۸
فکس: ۳۲۲۳۱۴۱۰

فروشگاه تخصصی بازی فکری الف
آموزش رایگان تمام بازی ها و آموزش روبیک و اوریگامی
آدرس: بین معلم ۱۰-۱۲ جنب بانک قوامین
تلفن: ۰۹۱۵۸۶۷۷۴۵۷

کانون آگهی وتبلیغات رویاپردازان
مجری انحصاری تبلیغات فرودگاه بین المللی بیرجند
مجری تبلیغات محیطی در سراسر کشور
تولید و وارد کننده انواع هدایای تبلیغاتی
آدرس:بیرجند-بلوارمعلم-حاشیه خیابان فردوسی-طبقه فوقانی کافی نت دانشجو
۰۹۱۵ ۱۶۱ ۳۶ ۸۰ - ۳۲۴ ۲۰ ۳۰ ۱

املاک و مستغلات

زمین کشاورزی،سورگ ۳۶۰متر ۵درخت ۳۰نهال زرشک معاوضه با ماشین فی توافقی ۰۹۳۵۳۴۸۸۴۹۴	فروش واحد آپارتمان،معصومیه پایین ۸۵متر دارای آسانسور،زیر فی کارشناسی ۰۹۱۵۱۶۰۶۲۵۷	فروش منزل ۱۰۵متر، فاز ۳ کویر تایر،بلوار امامیه،فی ۷۴م ۰۹۳۰۲۵۶۴۰۵۹
خراشاد زمین فروشی ورودی خراشاد، دونبش سند ثبتی قیمت توافقی ۰۹۱۵۵۶۱۴۲۲۰	فروش واحد ۸۵متری با امکانات ۲۸قسط پرداخت شده، الهیه زیر فی ۰۹۱۵۷۵۵۷۳۳۱	۱۰۰متر منزل ویلایی باامکانات وامتیازات کامل ۰۹۱۵۸۶۵۲۶۳۳
واحد مسکونی، چهکند طبقه همکف دوخواب باتمام امکانات به متر فی ۷۷م ۰۹۱۵۱۶۴۰۶۴۴	فروش یا معاوضه آپارتمان شیک ۷۵متر، نرجس فی ۵۰م تماس ۶تا۹شب ۰۹۱۵۵۶۱۲۴۵۱	فروش فوری: زمین و باغ ۰۹۱۵۱۴۲۴۰۸۷
فروش امتیاز آپارتمان حدودا ۱۰۰ متر، با واریزی ۷۰ م قدس شرقی فی: توافقی ۰۹۳۶۵۰۴۶۸۰۹	یک واحد آپارتمان ۸۰متری درسجادشهر،خیابان حجاب،سند آزاد فی ۱۰۰م ۰۹۱۵۳۶۱۰۳۹۳	آپارتمان مهر شهر فروشی با کلیه امکانات یا معاوضه با اپارتمان در جنوب شهر ۰۹۳۵۷۵۴۱۶۱۵
معاوضه منزل ۳۶۰م دونبش درمعصومیه، باملک تجاری ۰۹۱۵۳۶۲۳۵۶۵	آپارتمان ۱۴۰متر سه خوابه ۵واحدی خ غفاری فول امکانات طبقه دوم ۰۹۱۵۱۶۳۲۳۱۴	آپارتمان فروشی طبقه اول رو پیلوت در مهر شهر با تمام امکانات ۰۹۱۵۱۶۰۲۳۱۶
فروشی یا معاوضه خانه دو طبقه حاشیه ولی عصر حاجی آباد تجاری ۰۹۱۵۹۶۲۵۴۲۶	آپارتمان فرهنگیان در حال ساخت ،چهار راه انقلاب واریزی کامل ۴۷م ۰۹۱۵۱۶۳۲۵۷۷	فروش منزل قدیمی سازباکلیه امتیازات سندشش دانگ،دوطبقه انقلاب، فی: ۵۵م ۰۹۳۹۶۸۶۲۲۷۱
فروش زمین مهرشهر ۱۶۷متر حاشیه بیست متری اجتهاد فی کارشناسی ۰۹۱۹۲۸۰۰۵۱۶	زمین ۲۱۴متر درمعصومیه فروش یامعاوضه باآپارتمان و ملک کشاورزی ۰۹۱۵۵۶۱۴۰۹۹	فروش زمین ۲۰۰متری برای ساخت باغ منزل روستای میرعلی ۰۹۱۵۳۲۸۸۴۵۶
زمین فروشی ،میرعلی ۲۰۰ متر، شمالی،فی: کارشناسی یا معاوضه با خودرو ۰۹۳۰۹۰۶۶۰۵۱	زمین مشهد،فروشی یامعاوضه بامهرشهرودستگرد ۰۹۱۵۷۲۰۲۵۷۵	فروش منزل دو طبقه در حاجی آباد قیمت ۵۰ م ۰۹۳۰۸۲۴۳۶۰۰
فروش یا معاوضه منزلی دو طبقه در بیرجند معصومیه بامشهد ۰۹۳۵۲۳۵۲۴۵۴	زمین فروشی در مهرشهر شرافت ۸، ۴۵ میلیون تومان ۰۹۱۵۹۶۲۱۷۹۳	آپارتمان ۶۷متر،حاشیه ۲۰متری واقع در شهرک رقویی،معاوضه باماشین ۰۹۱۹۸۱۶۰۶۵۰
زمین حاجی آباد ۱۷۰متر باسندوپروانه‌ساخت ۰۹۱۵۱۶۱۱۵۱۶	فروشی زمین قاین انتهای خ شهیدصدوقی ۱۸۰متر مناسب جهت باغ ۰۹۱۵۸۳۷۶۷۹۶	فروش آپارتمان ۱۰۰متر،جمهوری طبقه۳ بدون آسانسور باوام‌مسکن فی ۹۰ م ۰۹۳۸۱۴۶۴۲۷۶
ویلایی سجادشهر ۱۵۶متر کوچه ۵متری ماشین رو فی ۱۶۰م ۰۹۳۶۴۵۶۶۹۶۷	فروش آپارتمان ۳ خواب ۱۱۵ متر توحید مجتمع ۴واحدی طبقه‌سوم ،بدون آسانسور ۰۹۲۲۴۰۲۶۸۲۰	زمین فروشی امیرآباد بصیرت متراژ۱۴۱متر، در حد اسکلت فی ۳۹م ۰۹۳۸۳۶۵۸۴۸۸
آپارتمان فروشی،سجادشهر ۷۵ متری طبقه سوم فاقد آسانسور فی:توافقی ۰۹۱۵۳۶۳۴۹۱۱	فروش نقدی زمین ۲۸۵متری شهرک رقویی باجواز کار و ۴دیواری شده آماده ساخت وساز ۰۹۱۵۰۸۶۱۷۶۵	فروش منزل ویلایی دستیگرد خیابان ۲۰متری زمین ۱۶۲متر زیربنا ۱۳۰متر ۰۹۱۵۱۶۰۲۸۶۱
آپارتمان فروشی،شوکت آباد، شیک‌ساز،آب،برق،گاز،تلفن زیرفی ۰۹۳۹۰۱۴۳۴۳۱	فروش یا معاوضه منزلی دو طبقه در بیرجند معصومیه بامشهد ۰۹۳۵۲۳۵۲۴۵۴	فروش ومعاوضه منزل ویلایی مهرشهر دوطبقه مستقل و مجزا ۰۹۳۷۰۲۳۵۸۳۵
فروش آپارتمان ۸۰ متری واقع در مدرس با کلیه امکانات ۰۹۱۵۱۶۰۹۷۷۲	واحد آپارتمان معلم همکف ۱۰۰ متر زیربنا،دوخواب بزرگ، با ۵۰ م وام ۱۸۵م ۰۹۱۵۳۶۱۶۷۱۹	آپارتمان در کرج فروش یا معاوضه با ملک در بیر جند ۰۹۹۰۶۲۸۷۶۳۴
فروش منزل ویلایی مهرشهر دوطبقه تازه ساز ۰۹۱۵۹۶۵۲۱۹۳	فروش آپارتمان با کلیه امکانات وامتیازات مهرشهر فی ۵۵م یا معاوضه باماشین ۰۹۱۵۹۶۱۵۹۷۹	فروش مرغداری ۱۵هزارقطعه، چاچ،دارای سندمالکیت،۲/۵هکتار ۹۱۵۶۷۰۰۵۲۰
مغازه تجاری فروش یامعاوضه با ویلایی یا آپارتمان داخل شهر ۰۹۱۵۹۶۱۰۱۹۵	آپارتمان ۸۰متری فروشی معصومیه بالا دارای پکیج رادیاتور انباری فی ۵۵م ۰۹۱۵۹۶۴۷۹۱۴	فروش یا معاوضه، واحد ۷۵ متر شیک،فول امکانات،دوخواب فی: ۶۰ م نقد ۲۵ م وام ۰۹۱۵۳۶۱۰۲۸۵
		یک قطعه زمین مزروعی واقع در روستای تقاب فی: توافقی ۰۹۳۷۹۲۹۶۹۷۸

میوه و تره بار ویتامین C

کلی و جزئی

درخواست ما از شما مقایسه کیفیت و قیمت محصولات می باشد

سفارشات جهت مجالس پذیرفته می شود

سبزی تازه همه روزه عرضه می گردد

عرضه مستقیم بار از شیراز

بیرجند، خیابان ۱۵ خرداد،بین توحید و مدرس، جنب بانک صادرات

تلفن : ۳۲۴۵۰۹۹۷

همراه : ۰۹۳۵۴۱۴۴۹۸۸۸ (براتی)

مرکز جوانه رویان

توزیع انواع محصولات جوانه

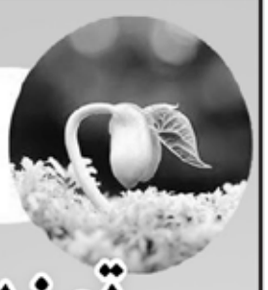

توزیع انواع محصولات جوانه

دیگر نگران تامین ضروریات بدن خود نباشید

با خوردن جوانه سلامت خود را تضمین خواهید کرد

کیفیت محصول را فقط با برند رویان بشناسید

انواع پودر ، قوتو ، جوانه تازه و ...

مکان عرضه : کلیه سوپر مارکت ها وتوزیع کنندگان مواد غذایی

۰۹۳۰۵۷۳۴۸۴۶
۰۹۳۷۵۰۰۵۱۶۸

رستوران و غذای آماده زرین

همراه با پیک و کارتخوان سیار

ظرفیت ۱۶۰ نفر، ورودی رایگان

ساعت کاری: ۱۱ الی ۴ بعدازظهر - ۷/۵ الی ۱۱ شب

ما بهترین نیستیم ، بهترین ها ما را میشناسند

همراه باانواع غذاهای ایرانی به همراه ته چین زغفرانی

میدان امام حسین(ع)، نبش جمهوری ۳۷ روبروی قلعه

۰۹۱۵۶۶۰۱۲۵۱ - ۰۹۳۰۵۷۳۰۴۰۲ - ۳۲۲۲۵۲۴۶ - ۳۲۲۲۵۲۴۵ برادران حسینی

تکنو لوله و اتصالات

- فروش انواع لوله و اتصالات آب
- فاضلاب و شوفاژ
- فروش هود،سینک و گاز
- شیر آلات

دستگاه لوله بازکنی فاضلاب

بیرجند، خیابان ۱۵ خرداد، نبش خیابان حجاب

۰۹۳۵۸۱۶۲۸۸۱ - ۳۲۴۳۹۶۲۲ مدیریت : حسینی

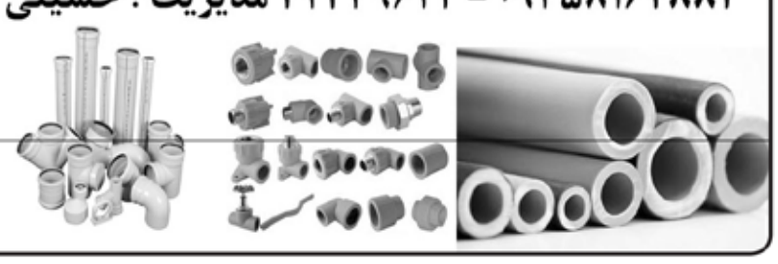

املاک و مستغلات

فروش منزل ویلایی شوکت آباد
۱۷۵ متر امکانات کامل
۰۹۱۵۱۶۰۷۰۳۰

زمین تجاری در آوینی
خ صدف ۵۰متر ششدانگ
فی۹۰ تومان ۰۹۱۵۶۰۴۲۴۰۲

باغی در مود دارای چاه دربست و دومنزل، لوله کشی،آب شهری و برق ۱۵هزارمتر ۰۹۱۵۶۶۶۶۲۵۴

فروش ۳۰۰مترزمین با ۲۰۰متربنا خیابان سپیده خیابان سحر
۰۹۳۶۵۶۱۱۷۲۵

منزل ویلایی فروشی، ۳۰۰متری در پرستار بیر جند.امکانات فول.۳۳۰م فی ۰۹۱۵۱۶۰۵۲۴۹

فروشی:آپارتمان۷۵متری،یک خواب.بهشتی ۱۲.طبقه دوم زمجموع ۶واحد۰۹۱۵۵۶۲۵۰۲۱

فروش یا معاوضه، واحد ۷۵ متر شیک،فول امکانات،دوخواب فی:۶۰ م نقد ۲۵ م وام ۰۹۱۵۳۶۱۰۲۸۵

باغ فروشی ،سورگ، ۱۲۰۰متر، با ۱۰۰نهال ۴ساله مختلف معاوضه باواحدیاخودرو۰۹۱۵۹۶۲۲۲۶۴

آپارتمان مسکن مهر شرکت مولوی واریزی کامل، کنار جاده شکراب فی:۴۸ م ۰۹۱۵۳۶۲۱۰۵۰

فروش زمین حاجی آباد
۳۰۰ سهم، فی۷م
۰۹۱۵۱۶۳۱۹۴۹

فروش امتیاز آپارتمان حدودا ۱۰۰ متر با واریزی ۷۰ م ظفر،پیروزی فی: توافقی۰۹۳۶۵۰۴۶۸۰۹

فروش ۲۰۰مترزمین شهرک بجد آماده ساخت موقعیت عالی معاوضه با ماشین ۰۹۳۶۵۶۱۱۷۲۵

زمین بامتراژبالای ۲۰۰متر قابل ساخت در کلاته بجدی خریداریم
۰۹۳۷۰۰۴۵۴۷۶

واحد آپارتمان، ۷۵ متر، با تمامی امکانات ، خ سعیدی، طبقه ۶
۰۹۱۵۱۶۴۶۸۱۸

فروش یامعاوضه مغازه انقلاب،متراژ۲۵متر فی:توافقی ۰۹۳۵۴۶۷۲۴۱۳

فروش واحد۶۰متری، تک خواب اقساط به روز آماده نشست فی ۳۳م۰۹۱۵۷۲۳۴۶۶۸

منزل دو طبقه در حاجی آباد بفروش می رسد قیمت ۵۰ م
۰۹۳۰۸۲۴۳۶۰۰

فروش آپارتمان ۱۲۰ متر،الهیه مسکن مهرداد گستری.طبقه چهارم.آفتابگیر ۰۹۱۵۸۶۷۵۸۴۸

فروش۸ قطعه زمین ۲۵۰متری مزروعی،مشهد،۸۰م معاوضه یاماشین یاباملک ۰۹۱۵۱۶۳۶۶۰۶

آپارتمان ۷۳متری طبقه ۳ بدون آسانسور۵۵م۱۴وام
۰۹۱۵۶۰۴۱۹۴۶

فروش آپارتمان شیک،تازه ساز تمام اسکلت،چشم اندازعالی ورودی معصومیه۰۹۳۹۱۶۱۳۹۱۵

ملکی در خیابان عارفی، ۴۰۰ متر ۲ امتیاز برق، گاز وآب، فی: ۲۸۵ م یا معاوضه ۰۹۱۵۱۶۰۴۱۱۳

فروش باغی در روستای تقاب فی: توافقی
۰۹۳۷۹۲۹۶۹۷۸

رهن و اجاره

دفتر کار ۶۰متری اجاره ای طالقانی ۱ م ن پیش ۴۲۰ اجاره
۰۹۱۵۱۶۰۴۰۰۶

واحد تک خواب، خیابان ۱۷شهریور،رهن ۱م اجاره ۱۶۰
۰۹۱۵۵۶۱۹۳۵۹

نیازمند منزل اجاری دو زوج جوان مهرشر اجاره تا۱۷۰تومان۰۹۹۰۲۲۴۳۶۵۷

نیازمندسوله اجاره ای درشهرک صنعتی به متراژ۸۰۰مترمربع
۰۹۱۵۸۶۳۷۱۹۱

اجاره زمین حاشیه خ شاهد سجادشهر۲ م پیش ۵۵۰ اجاره ۰۹۳۷۵۷۹۴۳۵۲

اجاره.طبقه همکف در دولت ۲ م رهن ۲۵۰ اجاره
۰۹۳۵۹۷۲۸۴۲۲

مغازه تجاری، ۲۰ متر، مهرشهر به رهن واجاره داده می شود ۱م پیش ۱۳۰ اجاره۰۹۱۵۱۶۴۱۹۸۶

رهن و اجاره:مغازه تجاری بیست متری قدس دارای برق سه فاز ۰۹۱۵۳۶۱۴۰۶۲

منزل اجاره ای در بهشتی، یک میلیون رهن ۲۵۰ هزاراجاره
۰۹۱۵۳۶۱۳۶۵۱

مغازه به اجاره داد میشود روبرو مسجد مصلی ،۸میلیون رهن ۴۰۰اجاره ۰۹۰۳۸۱۳۰۴۳۷

نیازمند منزل اجاره ای دربست در خیابان پاسداران.قدیمی یا جدید فرقی نمیکند۰۹۳۳۳۲۲۳۸۵۶

یه واحد زیرزمین درخیابان غفاری بیست متری جرجانی ۵۰۰ رهن ۲۷۰ اجاره ۰۹۱۵۰۹۰۵۱۳۶

ملک ویلایی یاآپارتمانی تمیز مرکز یا جنوب شهر رهن واجاره نیازمندیم.۰۹۳۸۷۵۶۳۷۳۷

مغازه اجاره ای ۱۰۰متر خیابان معلم
۰۹۱۵۵۶۲۵۰۲۱

نیازمندیه خانه اجاره ای درمهرشهر، پیامک بدین
۰۹۰۱۲۰۴۸۴۲۶

اجاره منزل مسکونی، با امکانات کامل،بلوار جوادیه، ۲۵۰اجاره ۱م رهن ۰۹۱۵۳۶۲۱۱۶۸

طبقه همکف درمهرشر به اجاره داده می شود
۰۹۳۵۴۸۰۴۹۸۴

به یک کارگاه جهت زدن ریخته گریدر مرکز و شمال شهر نیازمندیم.۰۹۰۳۶۲۴۰۶۴۴

مغازه به اجاره و رهن واگذار میشود روبرو مصلی ۱۰ م رهن ۳۰۰ اجاره ۰۹۰۳۸۱۳۰۴۳۷

آپارتمان شیک جماران
۳رهن ۵۵۰ اجاره
۰۹۱۵۱۶۱۳۳۰۳

منزل اجاره ای در بهشتی، یک میلیون رهن ۲۵۰ هزاراجاره
۰۹۱۵۳۶۱۳۶۵۱

مغازه دونبش باتمام امکانات دستگرد به رهن و اجاره داده می شود ۰۹۱۵۶۶۴۶۴۴۵

گاراژاجاره ای ،مهرشهر،حدودا ۲۴متر ۷۰اجاره ۵۰۰پیش
۰۹۱۵۷۲۳۷۶۳۸

نیازمند خانه اجاره ای زوج جوان مهرشر تا ۱۷۰تومان
۰۹۹۰۲۲۴۳۶۵۷

چهار دربند مغازه با برق سه فاز شمال شهر به اجاره داده میشود
۰۹۱۰۵۰۹۰۳۲۱

دو واحد مسکونی دو خوابه به اجاره واگذار میشود، خ ۱۷شهریور ۰۹۱۵۵۶۱۹۳۵۹

به یک مغازه حداقل ۱۰۰متر برای کار عمده فروشی موادغذایی نیازمندم۰۹۱۵۵۶۲۶۲۰۵

اجاره دو واحد ویلایی کنارهم در شهرک جهکندفی یک م پیش و ۱۵۰ اجاره ۰۹۱۵۱۶۰۶۷۲۱

مغازه تجاری حاشیه ۱۵ خرداد ۴تم پیش ۳۰۰ اجاره
۰۹۱۵۱۶۰۴۰۰۶

نیازمند ۴ دیواری در محدوده شهر برای اجاره انبارحداقل ۴۰۰ متر۰۹۱۵۳۶۱۳۲۴۳

لوازم منزل

میزو صندلی چهار نفره چوبی به فروش می رسد
۰۹۱۵۵۶۱۴۵۳۷

تلویزیون ۲۱ویک عدد دیجیتال دنا فروشی فی ۱۵۰ تومان۰۹۳۶۴۵۶۶۹۶۷

به یک یخچال فریزر تمیز خانگی بدون تعمیر وقیمت مناسب نیازمندیم۰۹۱۵۱۶۳۹۲۸۹

رایانه و همراه

تبلت قیمت مناسب وسالم خریداریم
۰۹۱۵۸۶۰۵۲۸۱

گوشی سونی ارکسون k۵۱۰i قیمت ۳۰هزار
۰۹۳۸۲۷۴۶۲۲۰

گوشی LG ریلی سفید معاوضه باتبلت بدون امکانات
۰۹۱۵۸۶۰۵۲۸۱

فروش یک گوشی سامسونگ دوربین دارکشویی sgh - e۲۵۰ ۲۸ تومان۰۹۱۵۴۹۴۶۰۴۹

ارغوان گراف با مجوز رسمی ازاداره فرهنگ و ارشاد اسلامی

آوای مشاغل
تمام شهر در دستان شما

بزودی در کافه بازار

آوای مشاغل
۳۱۱۲۹

کامل ترین بانک مشاغل خراسان جنوبی
عدد ۱ رو به ۰۹۰۲۰۰۳۱۱۲۹ بفرست

موتور آلات اجاره ای زهرایی

خرید ، فروش و اجاره

- بالابر
- پیکور
- میکسر
- موتور برق
- کمپکتور
- ویبره
- کاتر و ...

بیرجند، میدان آزادی، رجایی ۱ تلفن : ۳۲۳۱۵۲۲۳ - ۰۹۱۵۱۶۳۳۹۰۰ زهرایی

فروش تخم بلدرچین

» زیر قیمت کل بازار
» تحویل درب منزل

شکرویی
۰۹۰۱ ۰۳۵ ۷۷ ۴۰
۰۹۱۵ ۳۶۲ ۴۲ ۸۵

خواص تخم بلدرچین

- موجب بهبود اشتها در اطفال کم اشتها شده و مناسب برای سنین رشد کودکان و نوجوانان است.
- برای باهوش شدن جنین در دوران بارداری بسیار مفید است.
- به تنظیم سیکل خواب کمک می کند.

شیک ترین ومدرن ترین طرح های گچبری وگچکاری روز دنیا

اجرای آیه نویسی، رسمی بندی و نصب
بلوک شیشه ای و...
۰۹۱۵۱۶۱۱۵۱۲ کاظم فروتن راد

شرکت تعاونی پرورش شترمرغ نیک خاوران

پیش فروش جوجه

- پیش فروش جوجه در سنین مختلف
- نظارت و مشاوره رایگان در زمینه پرواربندی
- ارائه برنامه غذایی و کنسانتره شترمرغ و تامین خوراک متناسب با سن پرنده

ایرا

- خرید تخم نطفه دار
- خرید و فروش مولد و پیش مولد
- خرید و فروش شاهپر شترمرغ مولد

تحویل محصولات جانبی درب منزل
- فروش روغن شترمرغ تضمینی
- فروش صابون شترمرغ تضمینی

۰۹۱۵ ۹۶۲ ۷۳۴۳ - ۰۹۱۵ ۸۶۷ ۹۹۷۹ - ۰۹۱۵ ۱۶۰ ۹۴۲۹

استان خراسان جنوبی - بیرجند - نرسیده به خوسف روستای تقاب - مزرعه شترمرغ نیک خاوران

متفرقه

فروش یک عدد تاکسی متر در حد نو لطفا خریدار واقعی تماس بگیرد ۰۹۱۵۹۶۳۸۱۹۶

فروش یخچال نما ۲طرف بسیار شیک ۶ درب فی ۳م ۰۹۱۵۵۶۳۳۴۹۳

خریدارانواع سبزی خوردن به صورت عمده،حدود۶۰کیلو هرروزه ۰۹۳۷۴۰۹۲۹۰۸

تانکر۲۰۰۰یا۲۵۰۰ باقیمت مناسب خریداریم ۰۹۱۵۱۶۳۲۱۳۵

یک دستگاه پلی استیشن۱ فروشی قیمت۶۰هزار ۰۹۳۸۲۷۴۶۲۲۰

خریدارتمامی آهن الات ذوبی ولوازم ۰۹۱۵۸۶۵۸۱۵۶

فروش تعدادی روکش خودروی کرولا جک جی۳پارس وسمندبا روکش داشبورد ۰۹۳۶۵۹۹۲۸۳۷

فروش چهارپرده آفتابگیر۲۰۶ وقالپاق ۲۰۶طرح رینگ BMV ۰۹۳۶۵۹۹۲۸۳۷

فروش یک دستگاه پخت نان لواش فی ۳ م ۰۹۹۰۲۲۴۷۰۰۹

چادر پژو فروشی بدون هیچ پارگی ۰۹۳۸۸۵۶۲۵۴۲

خریدارفوری پخش وباند خودروباقیمت مناسب ۰۹۳۰۵۵۳۶۹۸۰

فروش سشوار کلاهی ،بزرگ، روشور،آیفون تصویری،توربسکتبال فی:توافقی۰۹۱۵۸۶۳۰۰۲۵

یک باب مغازه گل فروشی واگذار می شود. شعبانیه نرجس فی توافقی ۰۹۱۵۸۲۹۲۹۷۹

سیستم شامل ضبط پایونر۲۳۵۰و۴عددباند۶۰۰پایونر ۰۹۳۸۵۶۱۴۶۵۴

خریدار نقدی یخچال ایستاده دو متر . سه درب ۰۹۰۱۳۷۹۰۸۲۱

واگذاری پروانه کسب نمایشگاه اتومبیل،قیمت۸میلیون ۰۹۳۹۵۶۱۹۰۷۲

لوازم بستنی و آبمیوه به فروش می رسد ۰۹۱۵۵۶۱۴۵۳۷

خریدار سیلندر موتور ایژ جفت لول قیمت مناسب ۰۹۱۵۷۲۰۲۱۵۴

فروش کافی شاپ باموقعیت عالی و چندسال سابقه کارباقیمت مناسب ۰۹۳۵۳۸۳۷۰۹۴ - ۰۹۳۶۳۳۵۱۲۸۸

فروش لوازم پنچرگیری ماشین های سبک غیرازدستگاه بالانس یامعاوضه با ۵/۵۰۰م ۰۹۱۵۵۶۳۵۰۱۶

نیازمندیم حدود۶۰متر کف پوش دست دوم ۰۹۱۵۵۶۲۵۷۱۵

خریدارانگورازسرزمین به صورت عمده ۰۹۳۷۴۰۹۲۹۰۸

فروش کانکس لوکس ، بهترین مصالح. ۳۰ متر. ۲ اتاق ۱۲ متری وآشپزخانه ۰۹۱۵۳۶۱۳۲۴۳

گاو صندوق بزرگ فروشی ۵/۱ تن هست ۲/۵۰۰م ۰۹۱۵۱۶۴۲۴۲۲

فروش بلوک ارزان و با کیفیت ۰۹۱۵۶۰۴۱۸۴۶

فنر لول و کمک اسپورت در حد نو ۰۹۳۵۷۲۲۰۵۸۸

فروش رینگ اسپرت پراید طرح جدید فی ۳۷۰ ۰۹۳۰۰۳۹۶۶۳۴

کارواش بخار با تمامی امکانات به فروش میرسد در بهترین موقعیت مکانی ۰۹۳۵۸۹۹۴۵۸۵

خریدارتمامی آهن آلات ذوبی ولوازم ۰۹۱۵۸۶۵۸۱۵۶

فروش ضبط خانگی KENWOOD پنج طبقه CD خوررادیو کابل هدفون میکروفون کلست ۰۹۳۳۴۲۸۷۴۳۲

جویای کار

به یک کارگر ساده برای فروش نان در نانوایی نیازمندیم ۰۹۱۵۷۲۰۷۴۶۵

به یک شاگرد جهت میوه تره بار ترجیحا کم سن و سال و مجرد نیازمندیم ۰۹۱۵۷۲۳۶۵۰۰

به چند کارگر با قدرت بدنی بالا و حقوق عالی برای جابجایی اثاثیه منزل نیازمندیم ۰۹۳۵۴۸۰۴۸۹۸

به چند راننده تمام وقت جهت کار در آژانس نیازمندیم ۰۹۱۵۸۶۱۱۲۸۳

نیسان یخچال دار آماده به کار لبنیات یا گوشتی ۰۹۹۰۲۲۴۳۶۵۷

به یک کارگرساده جهت فروش نان درنانوایی نیازمندیم ۰۹۲۱۷۳۰۶۴۵۵

استخدام یک نفر جهت انجام امور منزل ۰۹۱۲۲۸۷۹۲۲۷

نیازمندیم: به یک نفر نیروی آقا وخانم برای کار درغذاآماده ۰۹۰۱۰۶۷۶۶۰۰

به تعدادی راننده با گواهینامه ب۲ برای کار در آژانس با خودرودوگانه سوز نیازمندیم ۰۹۱۵۱۶۰۳۶۸۶

به یک کارگرساده برایکارنظافت درکله پزی نیازمندم حقوق :۴۰۰ تومان ۰۹۳۶۵۰۸۸۰۱۵

به تعدادی راننده با خودروتمام وقت برای کاردرآژانس نیازمندیم ۰۹۱۵۹۶۳۷۸۱۷

نیازمندیم:به یک صندوق دار باروابط عمومی بالا برای کار درغذاآماده شیفت عصر ۰۹۰۱۰۶۷۶۶۰۰

جویای کار متاهل آماده همکاری جهت نگهبانی و سرایداری ۰۹۱۰۵۴۶۳۱۴۱

به تعدادی راننده باگواهینامه برای کاردرآژانس باماشین تمام وقت نیازمندیم. ۰۹۱۵۳۶۲۰۴۷۰

به تعدادی راننده پایه یک جهت کار در کارگاه راهسازی نیازمندیم. شماره تماس: ۰۹۳۷۳۸۱۰۹۷۳

نیازمندیم: به یک نفر جهت فروشندگی با مدرک حداقل دیپلم خیابان طالقانی ۰۹۱۵۸۴۱۹۶۸۲

جویای کار،جوشکاری سیار سطح شهربیرجند ۰۹۳۹۲۱۲۶۸۴۱

جویای کاردرمدارس غیرخصوصی پیش دبستانی ها۲۶ ساله لیسانس علوم تربیتی،مرد۰۹۱۵۸۶۶۸۸۷۲

جویای کار:نظافت پله وپیلوت منازل وادارات باقیمت پایین ۰۹۱۵۹۶۲۱۷۸۸

جوانی ۱۷ساله مجرد جویای کار دائمی آماده همکاری سوپرمارکت .میوه وتره بار و... ۰۹۳۸۵۶۱۱۸۴۱

به یکنیروی پشتیبان سیستم کامپیوتری به شبکه نیازمندیم فقط در تلگرام پیام بدهید۰۹۰۱۷۲۴۵۴۶۳

به تعدادی راننده با خودرو تمام وقت جهت کاردرآژانس نیازمندیم۰۹۱۵۹۶۳۷۸۱۷

جویای کارنگهبانی سرایداری کلیه کارهای عمومی ساختمانی ۰۹۳۰۵۵۸۴۴۲۱

به یک نفر برای نگهداری کودک ،محدوده بلوار آوینی،شیفت صبح نیازمندیم۰۹۱۵۹۳۴۸۳۲۲

به شاگرد برای باطری فروشی نیازمندم ۰۹۱۵۷۶۳۳۲۸۱

به یک نفر برای نگهداری کودک صبح تاظهرنیازمندیم ۰۹۱۵۳۶۳۵۱۷۶

به یک نفر مسلط به کامپیوتر برای دفتر شرکت صبح وعصر نیازمندیم۰۹۱۵۵۶۱۱۴۰۳

به تعویض کار لاستیک سبک نیازمندیم ۰۹۱۵۵۶۱۱۳۵۵

جویای کار: آماده همکاری بامهد،پیش دبستانی،موسسات آموزشیو ... ۰۹۳۷۱۵۰۲۸۹۳

به یک شاگرد در ساندویچی نیازمندیم ۰۹۱۵۷۲۸۳۳۵۹

جوانی ۲۳ ساله متاهل، کارت پایان خدمت وگواهینامه آماده همکاری ونگهبانی۰۹۱۵۷۷۱۸۵۸۲

نیسان یخچال دار آماده به کار لبنیات یا گوشتی ۰۹۹۰۲۲۴۳۶۵۷

تک
لوازم خانگی

فروش ویژه جهیزیه در اقساط ۶ الی ۱۲ ماه

بدون سود

بورس انواع :

یخچال ، لباسشویی ، تلویزیون LED ، گاز

کولـر ، بلورجـات ، جهیزیه کامل عروس و ...

خیابان مطهری ، حدفاصل مطهری ۸ و ۱۰ ، لوازم خانگی تک

۰۹۳۳ ۵۶۹ ۱۶ ۸۲ - ۳۲ ۲۳ ۵۱ ۰۳ (مدیریت : قربان پور)

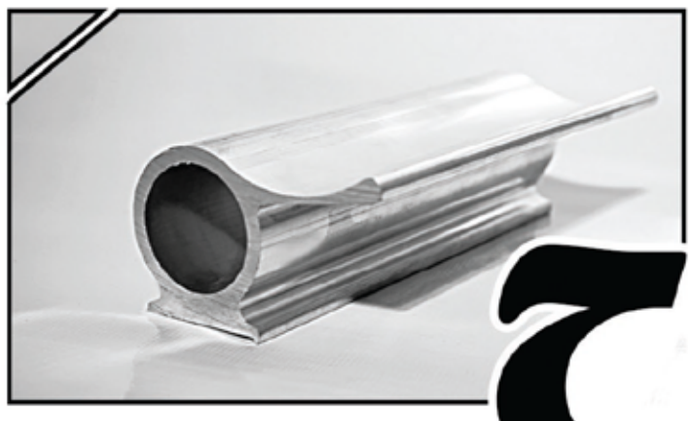

صنایع آلومینیوم

مـــداح

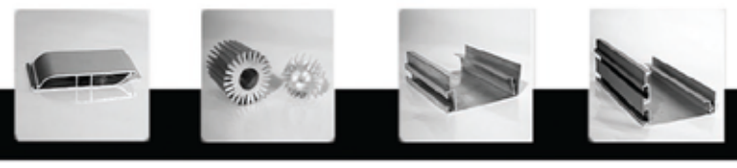

بلوار سجاد ، بین سجاد ۳۳ و ۳۵ تلفن : ۰۹۱۵۱۶۴۳۶۳۳ - ۳۲۴۳۷۵۱۲ - ۰۵۶

سارینا سفر بیرجنـــد

سرویس دهی به تمام نقاط کشور با خودروی

پـــژو، سمنـــد، جیلـــی

مشهد، بیرجند همه روزه و بالعکس

۰۹۱۵۶۶۶۵۹۹۰ - ۳۲۳۱۹۳۹۲

تقدیریان

خشک شویی و سفیدشویی

شیک پوشان

- رنگرزی انواع البسه پلی استر با دستگاه تحت فشار در رنگ های متنوع
- شست و شوی مجزای پتو
- روتختی ، ملحفه، روفرشی، روکش صندلی و...
- شست و شو و اتوی انواع لباس مجلسی، عروسی و ...
- با رعایت اصول بهداشتی و بهترین کیفیت
- با کمترین فرسایش باز و بست پرده و با شست و شوی عالی

۰۹۱۵۷۲۳۷۶۷۴ زمانی

مدرس ۵ ، چهارراه دوم، تقاطع شیرین ۴ و بیست متری اول مدرس، خیابان آیت ا... سعیدی ۳، داخل کوچه

خودرو پراید

پراید مدل ۷۷ تمیز کارمندی ماشین خوابیده بوده بسیار تمیز قیمت توافقی ۰۹۹۰۲۲۴۳۶۵۷

پراید سبز یشمی بیمه تا برج۷ تخفیف ۳سال موتوری سالم تک گانه تمام رنگ ۰۹۳۵۵۰۹۹۵۶۵

۱۱۱سفید۹۵سه‌هزار کار تحویلی تیرماه ۲۰میلیون ۰۹۳۰۱۸۸۴۲۴۷

کارتکس ۱۱۱تحویل‌شهریور۷م پرداختی۸م وام بدون سود فی ۸م ۰۹۳۸۷۶۹۷۴۴۷

خودرو پراید مدل ۹۳ فول تمام رنگ جلو عقب فابریک رنگ سفید فی: ۱۴م ۰۹۳۹۵۶۱۷۱۹۵

پراید ۸۷ هیدرولیک بدون رنگ سورمه ای متالیک فی: ۱۱۸۰۰م ۰۹۳۵۹۰۵۷۷۷۹

پراید۱۱۱سفید۹۴فول ۷۰۰۰کارکرد در حد صفر بیمه کامل ۱۹ م ۰۹۱۵۱۶۳۹۳۴۸

فروش فوری پراید مدل ۸۶دورنگ بیمه تابرج۴تخفیف۵سال معاینه ۱۲ماه سفید۸م ۰۹۱۵۹۶۵۷۲۹۵

پراید۸۳تمیز بیمه معاینه کامل ۰۹۱۵۷۲۱۳۵۸۶

پرایدسفید مدل ۸۲دوره رنگ بیمه‌تاآخربرج۹موتوری،زیرپاعالی فی توافقی ۰۹۱۵۱۰۴۸۳۷۹

پراید نقره ای بدون رنگ ۸۷ خانگی فوق العاده تمیز فی: ۱۱ م ۰۹۳۷۹۸۵۶۰۴۱

پراید مدل ۷۷ تمیز کارمندی ماشین بسیار تمیزه فی: توافقی ۰۹۹۰۲۲۴۳۶۵۷

پرایدنقره ای ۸۷،دوگانه دستی ،بیمه تا آبان، یک درب رنگ،فی ۱۱ م ۰۹۱۵۹۶۳۱۲۰۰

پراید۱۱۱ تحویلی ۱۵ اسفند ۹۲ دارای فرمان هیدرولیک ترمز abs. ۰۹۱۵۱۶۳۳۶۳۸

پراید۱۴۱فروشی،رنگ نقره‌ای ،مدل ۸۴،بیمه آخرسال،فی:۸م ۰۹۱۵۹۶۳۵۰۶۴

فروشی پراید سفید مدل ۷۵ دوره رنگ تمیز فی توافقی ۰۹۱۵۸۶۱۰۱۸۷

پراید۸۳سه تیکه رنگ تمیز بیمه کامل معاینه برج ۱۲فروشی ۰۹۱۵۷۲۱۳۵۸۶

۱۳۲مدل۸۸بی‌رنگ،خانگی ۱سال بیمه،قیمت ۱۳۵۰۰م ۰۹۳۵۹۸۴۲۹۹۸

فروش پراید مدل ۸۶دورنگ بیمه تابرج۴تخفیف۵سال معاینه ۱۲ماه سفید ۰۹۱۵۹۶۵۷۲۹۵

فروشی پراید مدل ۸۶، سفید، دوگانه کارخانه،لاستیک نو، بیمه برج ۱۱، ۰۹۱۵۹۶۲۱۴۷۱

پراید۱۱۱تحویل‌شهریور۷م پرداختی ۸م وام بدون سود فی ۸م ۰۹۳۸۷۶۹۷۴۴۷

فروشی تاکسی پرایددوگانه سوزکارخانه مدل۸۵ قیمت توافقی۰۹۱۵۳۶۳۵۴۶۶

پراید مدل ۸۳ دوگانه بیمه یک سال کامل بدون رنگ فی:۸/۵۰۰م ۰۹۳۰۴۸۳۲۴۷۴

فروشی پراید سفید مدل ۷۵ دوره رنگ تمیز فی توافقی ۰۹۱۵۸۶۱۰۱۸۷

پراید ۷۷بیمه لاستیک تمام رنگ ۰۹۳۶۴۵۶۶۹۶۷

فروش پراید ۸۲،ذغالی متالیک موتوری و زیرپا عالی،بیمه تا آخر سال ۶,۹۰۰م ۰۹۱۵۷۲۳۶۵۰۰

پرایدسفیدمدل۸۲دوگانه بی رنگ تخفیف بیمه کامل فی۸م ۰۹۱۵۹۶۲۲۲۶۴

پراید دور رنگ ۸۲ دوگانه ال پی جی بیمه تا برج ۱۰ تخفیف کامل توافقی ۰۹۱۵۱۶۰۸۹۳۶

پراید مدل ۱۳۸۲ بی رنگ قیمت۷م ۰۹۹۰۲۲۴۳۶۵۷

پراید دوگانه قیمت مناسب نقدی خریداریم ۰۹۱۵۸۶۰۵۲۸۱

حواله پراید ۱۱۱ تحویل شهریور ۷م پرداختی۸م وام بدون سود فی ۸م ۰۹۹۰۶۲۷۶۱۰۹

پراید ۷۷بیمه لاستیک فی ۵میلیون تماس بعدازظهر ۰۹۳۶۴۵۶۶۹۶۷

خودرو پژو

۲۰۶مدل ۸۲دور رنگ بیمه دارد تخفیف ۸سال دارد فروشی ۰۹۱۵۷۲۰۰۹۴۱

۲۰۶مدل آخر۸۷بدون رنگ دلفینی فوری فروشی،فنی عالی ۰۹۳۶۴۶۵۱۶۰۶

۴۰۵.نقره ای.۹۲. بدون رنگ. بیمه ۱۰ماه.۷۴هزار کارکرد. فی:۲۲۵۰۰م ۰۹۱۵۹۶۴۶۱۷۵

خریدارپژوپارس‌مدل۸۶تا۹۱تمیز یاسمندال ایکس دوگانه کارخانه ۹۰به بالا ۰۹۱۵۶۶۳۵۰۷۲

پارس دوگانه۹۴ فی ۳۵۵۰۰رنگ‌خاکستری ۰۹۱۵۸۶۳۰۰۵۲

فروشی آردی ۸۴ تمیز،دوگلگیر رنگ ال پی جی، لاستیک نو،فی ۷۸۰۰ تومان ۰۹۱۵۵۶۲۸۳۸۱

پژو ۲۰۷ اتومات . سفید معاوضه با x۶۰ ۰۹۱۵۳۳۵۵۸۰۷

پژوآردی مدل ۸۵دوررنگ موتورتازه تعمیریک سال فی توافقی ۰۹۳۰۱۲۵۲۱۴۹

معاوضه پژو۴۰۵ مدل ۸۱ دوگانه CNGباپیکان وانت دوگانه از مدل۸۵به بالا ۰۹۱۵۳۶۳۴۸۴۱

پژو ۴۰۵ یا سمند دوگانه مدل از ۸۸ به بالا پول نقدی خریداریم ۰۹۱۵۳۶۱۳۷۹۳

خودرو متفرقه

وانت کاپرا،دو کابین،سفیدروغنی مدل ۹۰،۴ سیلندر، کارکرد ۱۵۰۰۰ فی: ۵۰ م ۰۹۳۳۳۷۶۵۲۵۵

لیفان ۶۲۰سفید،موتور ۱۸۰۰، مدل۹۱به بالا،بی رنگ،نقدی خریدارم ۰۹۹۰۹۸۱۱۸۰۲

فروش دوچرخه المپیا مدل ۲۶ ساده‌بسیار تمیزقیمت ۱۸۰تومان۰۹۱۵۴۹۴۶۰۴۹

تویوتا مدل ۷۷ فروشی ۰۹۱۵۷۹۱۳۳۰۶

وانت مدل ۷۸ ،یکسال فنی سالم فی: توافقی تماس ۶ عصر به بعد ۰۹۱۵۸۶۵۲۱۳۸

خریدار پیکان،سواری یا وانت.مدل پایین.با تخفیف بیمه، میز نقد خریدار هستیم ۰۹۱۵۸۶۵۹۶۴۸

پیکان مدل۸۱فاقد بیمه خوابیده بوده فی توافقی ۰۹۱۵۸۶۰۹۷۹۵

فروش /معاوضه سمندسورن مدل ۱۳۸۷رنگ سفید فاقدرنگ فی۲۲م ۰۹۱۵۶۶۳۵۰۷۲

پیکان مدل ۷۴تمام رنگ بیمه تاآخر۱۱لاستیک نیمه کار فی ۳م ۰۹۱۵۵۶۳۵۴۱۲

فروش سمندEF۷ دوگانه کارخونه مدل ۹۱ رنگ سفید ۲۴/۳۰۰م ۰۹۱۵۷۵۵۴۱۲۱

فروش فوری سمند بژ مدل ۸۲ بدون رنگتماس ۸ شب به بعد.۰۹۱۵۷۲۱۳۱۲۶

وانت مدل ۸۰ بیمه ۱۵ سال تخفیف فنی سالم قیمت ۵/۵۰۰م بیمه تا اخر سال۰۹۱۵۵۶۱۱۶۰۱

خریدار پیکان درحد ۲الی ۳میلیون ۰۹۱۵۸۶۲۴۲۷۷

معاوضه روا تمیز خانگی ۸۵ با سمند sd، پارس تا ۲۰ تومان باقی نقدی ۰۹۱۵۳۶۱۳۲۴۳

روآ۸۶دوگانه کارخانه نوک مدادی رنگ دارد فنی عالی فی ۸م ۰۹۱۵۶۸۴۲۰۹۸

فروشی: پی کی مدل ۸۴، رنگ نقره‌ای ۰۹۱۵۱۶۰۸۰۳۹

فروش موتور کشیر ۲۰۰مدل ۹۰ فی:۲/۳۰۰ یامعاوضه باهنداز مدل ۹۳ یا ۹۲ به بالا۰۹۱۵۵۶۳۳۴۹۳

ماشین زانتیا پیکان فروشی مدل ۷۶دوگانه سی ان جی، قیمت ۳/۵۰۰م ۰۹۱۵۴۹۸۸۹۶۷

خریدارپیکان،سواری،شرط،سالم. باتخفیف‌بیمه،حدود۲م‌نقد خریدارهستیم۰۹۱۵۸۶۵۹۶۴۸

دارای تاییدیه شماره ۱۰۲/۵۲۴۷۴ در تاریخ ۱۳۹۵/۵/۲

شیرین

پیشنهاد تابستانی شاتل

یکسال اینترنت ۶۰ گیگابایت ترافیک

۶۵۹۰۰ تومان

با نصب و راه‌اندازی

نمایندگی استان خراسان جنوبی: بیرجند
خیابان شهدا – شهدا یک –پ ۵۱ – شرکت رسانه آفاق کویر

پیشنهادی شیرین برای شروع یک زندگی جدید

شاتل | ۱۵۲۵ | www.shatel.ir

ایزوگام زنگویی

قبل از خرید از ما قیمت بگیرید

فروش و نصب ایزوگام، بهترین کیفیت و ضمانت

۰۹۱۵۲۶۹۸۴۴۵

مرکز تعویض روغن گیربکس اتومات و فرمان هیدرولیک توسط دستگاه فول اتوماتیک درخراسان جنوبی

تعویض روغن و خدمات لاستیک

بنیامین

مزایای استفاده از دستگاه تمام اتوماتیک تعویض و شارژ روغن گیربکس

- شیرهای برقی با فرمان اتوماتیک و کنترل شده توسط کامپیوتر (بدون هیچگونه شیردستی)
- عملکردهای کاملاً هوشمند و ضد خطا
- قابل استفاده با انواع روغن ها در تمام شرایط آب و هوایی
- امکان تعویض روغن در کمتر از ۱۵ دقیقه
- تعویض کامل روغن به منظور بالارفتن عمر مفید گیربکس اتوماتیک

بیرجند.خیابان شهیدمحلاتی ،حدفاصل خیابان پاسداران ومعلم ،روبروی سرپرستی بانک ملت

تلفن: ۳۲۴۴۳۹۶۰ - ۰۹۱۵۸۶۶۶۲۹۵ (با مدیریت : عربی)