آوای خراسان جنوبی

السلام علیک یا اباعبدالله الحسین

یکشنبه ۲۴ آبان ۱۳۹۴ ۳ صفر ۱۴۳۷ ۱۵ نوامبر ۲۰۱۵ سال نوزدهم شماره ۳۳۶۹ ۲۰۰ تومان

جناب آقای دکتر رفیعی پور

مدیر کل محترم دامپزشکی خراسان جنوبی

از راهنمایی و همکاری جناب عالی و سایر همکاران محترم در خصوص پرورش مرغ سبز توسط اینجانب تشکر و قدردانی می گردد.

واحدی پناه

جناب آقای مهندس مرتضی یزدان شناس

عضو محترم هیئت مدیره موسسه خیریه توانبخشی حضرت علی اکبر (ع)

با نهایت تاسف و تالم درگذشت **مادر خانم گرامی تان** را تسلیت عرض نموده، علو درجات برای آن مرحومه و صبر و اجر بازماندگان را مسئلت داریم.

موسسه خیریه توانبخشی حضرت علی اکبر (ع)

هزینه کرد ۱۶ میلیاردی برای ایمنی بیرجند در مقابل سیلاب

اعتباری برای باران

معاون عمرانی فرماندار: با اقدامات انجام شده در اطراف شهر ضریب ایمنی به‌صورت قابل‌قبول افزایش یافت

صفحه ۷

رئیس ستاد انتخابات استان: اثرات حضور پرشور مردم در انتخابات بر امنیت ملی، باید برای مردم تبیین شود

صفحه ۷

سؤال رئیس شورای اسلامی استان از چرایی عدم تخصیص اعتبارات صندوق توسعه ملی

صفحه ۳

با توجه به حوادث پاریس، امنیت مردم فرانسه را به مستشاران ایرانی بسپارید

صفحه ۸

یارانه نقدی آبان ماه واریز می شود

ایرنا: سازمان هدفمندی یارانه ها اعلام کرد: یارانه نقدی مربوط به آبان ماه، ساعت ۲۴ سه شنبه (۲۶ آبان ماه) واریز می شود. مبلغ یارانه مرحله پنجاه و هفتم، همانند ماه های گذشته به ازای هر نفر ۴۵ هزار و ۵۰۰ تومان است و همزمان با واریز قابل برداشت نیز خواهد بود.

سقف وام خودرو تکمیل شد

بانک مرکزی به وزارت صنعت، اعلام کرد با توجه به اینکه مقرر شده فقط منابع مالی مورد نیاز برای خرید اسناد تجاری ناشی از فروش مدت دار خودروی موجودی تولید داخل توسط بانک ها تا سقف ۱۱۰ هزار دستگاه تامین شود، بانک مرکزی بیش از این تعداد، تامین مالی نخواهد کرد. به گزارش مهر، همچنین این بانک از مدیران عامل بانک‌های پرداخت‌کننده تسهیلات خواست، از پذیرش اسناد تجاری ناشی از فروش مدت‌دار خودرو بیش از سقف اعلام شده، خودداری کنند. تعداد فروش خودرو تا روز شنبه از مرز ۱۲۵ هزار دستگاه گذشته است.

احتمال افزایش دوباره قیمت بنزین

مدیر سامانه هوشمند سوخت در گفتگو با مهر، با بیان اینکه هزینه تولید هر لیتر بنزین ۱۸۰۰ تا ۱۹۰۰ تومان است، گفت: در صورت ظهور نفت ۱۰۰ دلاری احتمال ازسرگیری سهمیه‌بندی و یا افزایش دوباره قیمت بنزین وجود دارد. روحانی با تاکید بر اینکه پیش بینی قیمت نفت خام در سال آینده امکان پذیر نیست، تاکید کرد: این موضوع باعث خواهد شد که دولت یا قیمت بنزین را گران کند یا سهمیه‌بندی بنزین را تشدید کند؛ به همین دلیل اراده است که زیرساخت‌های سامانه هوشمند سوخت حفظ شود.

بیمه و مستمری برای ۷ میلیون نیازمند

ایسنا: میدری معاون وزارت تعاون، ضمن اعلام اینکه نظام چند لایه تامین اجتماعی در دولت در دست بررسی است، گفت: براین اساس هفت میلیون نفر از افرادی که در بازار کارند، اما بیمه ندارند تحت پوشش قرار خواهند گرفت و در دوران بازنشستگی مستمری دریافت می‌کنند.

مناقصه عمومی (یک مرحله‌ای)
شماره (۳۶ - ۹۴ و ۳۷-۹۴)

دستگاه برگزار کننده مناقصه: دانشگاه علوم پزشکی و خدمات بهداشتی درمانی بیرجند

موضوع مناقصات: ۱- واگذاری خدمات متصدی پذیرش و ترخیص بیمارستان امام رضا (ع) بیرجند ۲- واگذاری خدمات متصدی پذیرش و ترخیص بیمارستان های بشرویه و فردوس

شرایط شرکت در مناقصه: کلیه شرکت های دارای مجوز و دارای صلاحیت از اداره کل تعاون، کار و رفاه اجتماعی

مدت و محل انجام کار: یک سال شمسی- بیمارستان ها وکلینیک های ویژه

مدارک لازم برای خرید اسناد مناقصه:

الف) واریز مبلغ ۱۵۰/۰۰۰ ریال به شماره حساب ۲۱۷۸۱۶۲۱۹۸۰۰۷ بانک ملی (سیبا) جهت شرکت در هر یک از مناقصات و ارائه فیش آن به انتشارات نسبت به خرید اسناد اقدام‌نمایید.

ب) دریافت رایگان اسناد از پایگاه ملی مناقصات به آدرس: http://iets.mporg.ir

نوع و مبلغ تضمین شرکت در مناقصه:

ردیف	شماره مناقصه	موضوع مناقصه	مبلغ تضمین	نوع تضمین
۱	۹۴-۳۶	واگذاری خدمات متصدی پذیرش و ترخیص بیمارستان امام رضا (ع) بیرجند	۱۳/۲۰۰/۰۰۰	ضمانت نامه معتبر بانکی یا چک تضمین شده بانکی یا واریز نقدی وجه به حساب شماره ۲۶۴۳۸۵۶ بانک رفاه شعبه معلم بیرجند به نام سپرده جاری دانشگاه (شرکت در مناقصه)
۲	۹۴-۳۷	واگذاری خدمات متصدی پذیرش و ترخیص بیمارستان های بشرویه و فردوس	۱۲/۰۰۰/۰۰۰	

مهلت خرید اسناد: از تاریخ ۹۴/۸/۲۴ لغایت ۹۴/۸/۲۷

مهلت تحویل اسناد: ۹۴/۹/۷

محل تحویل اسناد: خراسان جنوبی – دبیرخانه دانشگاه علوم پزشکی بیرجند تحویل و رسید دریافت گردد.

محل و تاریخ شروع فرآیند بازگشایی پاکت ها: سالن معاونت توسعه - مورخ ۹۴/۹/۸ ساعت ۹ صبح

در ضمن هزینه چاپ و نشر آگهی بر عهده برنده (برندگان) مناقصه بوده و دانشگاه در رد یا قبول یک یا کلیه پیشنهادات تابع آیین نامه مالی معاملاتی خویش مختار می باشد.

روابط عمومی دانشگاه علوم پزشکی بیرجند

جناب آقای مرتضی یزدان شناس

رئیس محترم اتاق اصناف

مصیبت وارده را حضور جناب عالی و خانواده محترم تان تسلیت عرض می نماییم.

اتحادیه های صنفی ارتباطات و محصولات فرهنگی کفاشان و کفش فروشان، لوازم التحریر و کتابفروشان، باطری ساز و برق کار اتومبیل، پارچه فروشان تابلونویسان و خطاطان

یک سال گذشت

با قلبی آکنده از غم و اندوه **اولین سال** درگذشت خادم ضیوف الرحمن، معلمی دلسوز همسری مهربان و پدری فداکار مرحوم مغفور

شادروان حاج محمد حسین خادمی نژاد

(فرزند مرحوم حاج شیخ محمد تقی خادمی نژاد)

را به اطلاع اقوام، دوستان و آشنایان محترم می رساند: به همین مناسبت جلسه یادبودی امروز یکشنبه ۹۴/۸/۲۴ از ساعت ۱۵:۳۰ الی ۱۶:۳۰ در محل حسینیه آیت ا... آیتی برگزار می گردد

حضور شما سروران گرامی موجب شادی روح آن مرحوم و تسلی خاطر بازماندگان خواهد بود.

خانواده های خادمی نژاد و سایر بستگان

آیا می دانید

دهمین نمایشگاه بزرگ کتاب...

شرح در صفحه ۳

اجرای نمای آلومینیوم

پرداخت هزینه = شرایط مالی شما

۰۹۱۵۱۶۵۵۵۳۷- بلوچی

فروش ویژه انواع بخاری ژاپنی

گازی و نفتی

کلی-جزیی

آدرس: نبش سجاد ۱۳

دبیرستان شبانه روزی زهرا مزروعی پس از گذشت ۱۱ سال

به یاری خداوند متعال و همت مسئولین توانمند و با کفایت آسفالت شد

بدین منظور از

جناب آقای دکتر مدیح شهردار محترم و معزز بیرجند

جناب آقای مهندس جعفری مدیر کل محترم راه و شهرسازی خراسان جنوبی

جناب آقای مهندس حاج غلامرضا ساجد

نهایت سپاس و قدردانی را داریم. دعای خیر دانش آموزان این دبیرستان بدرقه راهتان

اولیا، کارکنان و دانش آموزان دبیرستان شبانه روزی زهرا مزروعی

جناب آقای مهندس مرتضی یزدان شناس

رئیس محترم اتاق اصناف و عضو شورای شهر بیرجند

با نهایت تاسف درگذشت **مادر خانم گرامی تان** را تسلیت عرض نموده، علو درجات برای آن مرحومه و صبر و اجر بازماندگان را مسئلت داریم.

شرکت تعاونی ساماندهی صنوف آلاینده خراسان جنوبی

جناب آقای مهندس مرتضی یزدان شناس

رئیس محترم اتاق اصناف و عضو شورای شهر بیرجند

با نهایت تاسف و تالم درگذشت **مادر خانم گرامی تان** را خدمت جناب عالی و خانواده محترم تسلیت عرض نموده، برای شما و بازماندگان صبری جمیل و اجری عظیم و برای آن مرحومه علو درجات را از درگاه ایزد منان خواستاریم.

اتحادیه صنف فروشندگان لوازم یدکی اتومبیل

جناب آقای مهندس حاج مرتضی یزدان شناس

رئیس محترم اتاق اصناف و عضو شورای اسلامی شهر بیرجند

با نهایت تاسف و تاثر درگذشت **مادرخانم گرامی تان** را خدمت شما و خانواده محترم تان صمیمانه تسلیت عرض نموده، از درگاه پروردگار متعال برای آن مرحومه علو درجات و برای شما و خانواده معزز صبر و شکیبایی آرزومندیم.

هیئت مدیره و اعضای اتحادیه قنادان و شیرینی فروشان

جناب آقای مهندس مرتضی یزدان شناس

رئیس محترم اتاق اصناف و عضو شورای شهر بیرجند

با نهایت تاثر و تاسف درگذشت **مادر خانم گرامی تان**

را خدمت شما و خانواده محترم تسلیت عرض نموده، از خداوند متعال برای آن مرحومه رحمت و غفران و برای شما طول عمر مسئلت داریم.

اتحادیه صنف نقاشان و اتوسرویس اتومبیل

جناب آقای مهندس مرتضی یزدان شناس

رئیس محترم اتاق اصناف و عضو شورای شهر بیرجند

با نهایت تاسف درگذشت **مادر خانم گرامی تان**

را تسلیت عرض نموده، علو درجات برای آن مرحومه و صبر و اجر بازماندگان را مسئلت داریم.

هیئت مدیره و اعضای اتحادیه صنف لودر، کمپرسی و کوره داران بیرجند

بانکها برای کاهش نرخ سود بین بانکی از آذرماه حساب مشترک باز می کنند

رئیس کانون بانک های خصوصی از تشکیل حساب مشترک بانک های دولتی و خصوصی از آذرماه امسال خبر داد و گفت: این حساب با هدف کاهش نرخ سود بین بانکی از طریق بهره گیری از منابع مازاد بانک ها در بانک ملی افتتاح می شود. کوروش پرویزیان در گفتگو با ایرنا، افزود: هر چند نرخ سود بین بانکی با دخالت بانک مرکزی کاهش یافته و به ۲۴ درصد رسیده است اما بانکها تفاهم کردند که منابع مازاد خود را با همین نرخ به یکدیگر قرض دهند. وی، هدف از افتتاح این حساب را کمک به تصمیم بانک مرکزی برای کاهش نرخ سود بین بانکی دانست و گفت: با افتتاح این حساب، علاوه بر مدنظر قراردادن بازار غیرمتشکل پولی، می توان برخی از اتفاقات مانند پرداخت تسهیلات چند برابر سپرده در برخی از موسسه ها را نظارت کرد تا مشکلی ایجاد نشود.

۱۸ میلیون ایرانی بد مسکن و حاشیه‌نشین هستند

عباس آخوندی وزیر راه و شهرسازی در گفتگو با الف، گفت: در حال حاضر ۱۸ میلیون نفر معادل یک سوم جمعیت ایران در وضعیت بدمسکنی قرار دارند که از این تعداد ۱۱ میلیون نفر این جمعیت در حاشیه شهرها و ۷ میلیون نفر در میان شهرها و در شرایط بدی زندگی می کنند.

تغییر سهمیه سوخت پایه ناوگان عمومی از اول آذر

معاون برنامه‌ریزی سازمان راهداری با بیان اینکه سهمیه سوخت پایه ناوگان عمومی از ساعت صفر روز یکم آذرماه تغییر می‌کند، گفت: از این پس در سیستم اختصاص سوخت بر اساس پیمایش، سهمیه‌های عملکردی نیز در چهار پیمانه، هر ماه واریز می‌شود. به گزارش فارس، شهرام آدم‌نژاد ، اظهار کرد: تا پیش از این، ماهانه در قالب دو پیمانه سهمیه عملکردی به کارت سوخت ناوگان عمومی گازوئیل‌سوز واریز می‌شد، اما از ابتدای آذرماه ماهانه چهار پیمانه واریز خواهد شد و اگر رانندگان در کارت سوخت خود سهمیه کمتری دیدند نگران نباشند.

کارت «سهمیا» دیگر موضوعیت ندارد

شرکت بهینه‌سازی مصرف سوخت، گفت: با ارزان شدن بنزین فوب خلیج فارس کارت انرژی موسوم به «سهمیا» دیگر موضوعیت ندارد. به گزارش فارس، نصرت‌ا... سیفی اظهار کرد: بر اساس این گزارش کارت سهمیا در جهت تبدیل یارانه سوخت به کارت پرداخت قبوض و هزینه‌های انرژی موسوم به سهمیا دنبال می‌شد.

اجرای سیاست جدید ۸ مرحله‌ای اشتغال

معاون وزیر کار بیکاری دانش آموختگان دانشگاهی را از مشکلات کشور برشمرد و گفت: ۳۰ درصد کل بیکاران کشور، دارای تحصیلات دانشگاهی هستند.

به گزارش مهر، کورش پرند گفت: برای رسیدن به موفقیت در حوزه اشتغال در بازه زمانی کوتاه و میان مدت باید به توسعه اشتغال های خُرد و خانگی توجه داشته باشیم.وی افزود: یکی از سیاست‌های ویژه برای توسعه اشتغال در کشور این است که علاوه بر سرمایه گذاری ها و ایجاد کارخانه ها، زمینه توسعه کسب و کارهای کوچک نیز فراهم شود. وی ادامه داد: سازمان فنی و حرفه ای و کمیته امداد امام خمینی (ره) به صورت هماهنگ با هم کار می کنند و در سال گذشته نشان داده شده که همکاری و تعامل بسیار خوبی با هم دارند.پرند ادامه داد: سازمان فنی و حرفه ای در کشور، طرح توانمندسازی و ارائه آموزش های مهارتی برای روستائیان، عشایر و ساکنان مناطق مرزی و محروم را تدوین کرده و در راستای این طرح از تجربیات سال های گذشته نیز استفاده شده است. این مقام مسئول در وزارت کار تصریح کرد: کارکنان فنی و حرفه ای در قالب این طرح در مناطق مختلف، حضور می یابند و آموزش های لازم را به سایرین ارائه می دهند. این طرح در ۸ مرحله طراحی شده که گام نخست آن نیازسنجی آموزشی است.وی در ادامه وجود دانش آموختگان بیکار را از مشکلات کشور برشمرد و گفت: آمارها نشان دهنده بالا بودن تعداد این افراد در جامعه است.معاون وزیر تعاون، کار و رفاه گفت: ۱۹ نفر از هر ۱۰۰ دانش آموخته در کشور بیکار و بیش از ۳۰ درصد جمعیت بیکاران کشور نیز دارای تحصیلات عالی هستند. وی اظهار کرد: توانمندسازی آموزش‌های مهارتی برای دانش آموختگان دانشگاهی نیز در کشور مطرح شده و این طرح به صورت وسیع در کشور عملیاتی می شود. سازمان فنی و حرفه ای کشور در اقدامی در نظر دارد که کارآفرینان برتر کشور را به استان های مختلف ببرد تا بتوانند با استفاده از ظرفیت های موجود، برای توسعه اشتغالزایی اقدام کنند. پرند ادامه داد: کارآفرینان در این طرح بر اساس آمایش سرزمینی و نیاز سنجی استان ها، مدل آموزش های بازار محور را ارائه می کنند. این طرح در حوزه های مختلف صنایع دستی، انرژی های نو و تجدیدپذیر و سایر حوزه ها در حال اجراست.

نحوه شکایت از تخلفات طرح وام ۱۰ میلیونی کالا

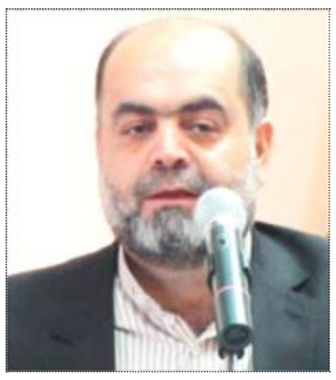

معاون بازرسی و رسیدگی به تخلفات سازمان حمایت گفت : با اجرای طرح اعطای تسهیلات، برای خرید کالاهای تولید داخل از سوی دولت، سازمان حمایت آمادگی کامل خود را برای دریافت و رسیدگی به هرگونه شکایت یا تخلف احتمالی در این زمینه اعلام می نماید. به گزارش تسنیم، فراهانی افزود : با آغاز این طرح سازمان حمایت با همکاری سازمانهای صنعت، معدن و تجارت استانها ، اقدامات متعددی انجام داده که از آن جمله می توان به تشکیل گروه ویژه برای رسیدگی و پاسخگویی به هنگام به شکایات احتمالی مردمی اشاره کرد. وی اظهار کرد: وظیفه اطلاع رسانی و راهنمایی مردم و اخذ هرگونه شکایت، انتقاد و پیشنهاد که در حیطه وظایف محوله به وزارت صنعت ، معدن و تجارت می باشد به سامانه ۱۲۴ ستادهای خبری سازمانهای صنعت ، معدن و تجارت سراسر کشور محول شده است بنابراین هموطنان می توانند در صورت وجود هرگونه سوال در رابطه با طرح ، موضوع را از طریق این سامانه در میان گذارند تا مورد راهنمایی قرار گیرند. فراهانی تصریح کرد: بر این اساس آن عده از متقاضیانی که مایل به استفاده از این تسهیلات می باشند می توانند با مراجعه به سایت سازمان حمایت مصرف کنندگان و تولیدکنندگان، وزارت صنعت ، معدن وتجارت و بانک مرکزی اطلاعات موردنظر را دریافت نمایند.

راهکار وزیر راه برای کاهش قیمت مسکن

وزیر راه و شهرسازی، سیاست وزارتخانه متبوع خود را برای بخش مسکن تشریح و اظهار کرد: نرخ قیمت مسکن در برابر تورم، رقم بسیاری پایینی است. به گزارش ایسنا، آخوندی، افزود: استراتژی من توسعه مسکن در شهرهای کم‌جمعیت است که امیدواریم با توسعه حمل‌ونقل ریلی به این شهرها بتوانیم دسترسی آنها به کلانشهرها را برقرار کنیم تا شاهد سوداگری مسکن نباشیم. وی با بیان این‌که بخش عمده‌ای از قیمت مسکن ناشی از سوداگری قیمت زمین است، تصریح کرد: اگر تقاضا را به سمت شهرهای پیرامونی ببریم شاید بتوانیم به صورت ساختاری مشکل مسکن را حل کنیم در غیر این صورت هرچقدر در تهران تمرکز کنیم قیمت مسکن افزایش می‌یابد.

سود وام خودرو ۱۶ درصد و سود وام کشاورزی ۲۱ درصد

رئیس کمیسیون کشاورزی مجلس اظهار کرد: بخش کشاورزی در برنامه‌های دولت برای خروج از رکود جایی ندارد و باید دولت برای بخش کشاورزی هم فکری کند. رجایی در گفتگو با ایسنا، افزود، متأسفانه در برنامه‌های دولت برای خودرو وامی با سود ۱۶ درصد دارد ولی در بخش کشاورزی که زیرساخت استراتژیک یک کشور است وام گرفتن به شدت سخت است و در صورت اعطای وام با بازپرداخت ۲۱ درصد سود همراه است. در حالی که در قانون بودجه ۲۵ درصد از سهم سرمایه‌گذاری بانک‌ها باید به بخش کشاورزی اعطا شود بانک مرکزی اعلام می کند این رقم در حدود ۸ درصد است.

جزئیات طرح پرداخت وام برقی ۵ میلیونی

مدیرعامل سازمان بهره‌وری انرژی با اعلام جزئیات طرح پرداخت وام ۵ میلیون تومانی کم بهره به مردم، گفت: این طرح به زودی با هدف جایگزینی لوازم خانگی پرمصرف با کم مصرف انرژی اجرا می‌شود.سجادی در گفتگو با مهر، تصریح کرد: بر این اساس تاکنون سه تولید کننده لوازم خانگی کم مصرف داخلی اعلام آمادگی کرده که وزارت نیرو تسهیلاتی در اختیار آنها قرار دهد و آنها با وام کم بهره این وام را به مشترکان خرد قرار می دهد. بخش عمده این لوازم خانگی شامل کولر و یخچال کم مصرف برق بوده که با جایگزین کردن وام های کم بهره سه تا پنج میلیون تومانی به مشترکان ارائه می شود. وی دوره بازگشت تسهیلات کم بهره را سه ساله عنوان کرد.

سرپیچی صنایع لبنی از قانون/ اعضای دولت دست به کار شدند

ایسنا : معاون وزیر کشاورزی اعلام کرد: با توجه به سرپیچی کارخانه‌های لبنی در زمینه اجرای قیمت مصوب شیرخام، دولت منتخبی از اعضای خود را برای رسیدگی نهایی این مسئله انتخاب کرده تا هرچه سریع‌تر به نتیجه برسد. رکنی، از برگزاری جلسه مشترک سازمان حمایت با صنایع لبنی و دامداران برای اجرای قیمت مصوب ۱۴۴۰ تومانی شیرخام خبر داد و افزود: قیمت‌گذاری شیر در مراجع قانونی انجام شده و برای عملیاتی شدن، سازمان حمایت موظف به اجراست.

تقویم مناسبت های روز

امروز ۲٤ آبان ۱۳۹٤ مصادف با ۳ صفر ۱٤۳۷ و ۱۵ نوامبر ۲۰۱۵

تصویب قانون اساسی جمهوری اسلامی ایران از سوی مجلس خبرگان (۱۳۵۸ش).
مسدود کردن دارایی های ایران در خارج از کشور توسط دولت ایالات متحده آمریکا (۱۳۵۸ ش).
رحلت فیلسوف شهیر «سیدمحمد حسین طباطبایی» صاحب تفسیر «المیزان» (۱۳۶۰ ش).
آغاز عملیات نامنظم فتح ۳ در منطقه دهوک توسط سپاه پاسداران (۱۳۶۵ش).
رحلت فقیه بزرگوار و حکیم الهی، آیت ا... «میرزاحسین هبهٔ اللهی مراغی» (۱۳۷۶ ش).
روز کتاب و کتابخوانی.
ولادت حضرت امام «محمد باقر(ع)» (۵۷ ق).
تولد «شیخ الرئیس ابوعلی سینا» فیلسوف و دانشمند شهیر ایرانی در بخارا (۳۷۰ ق).
درگذشت «محمد بن عبدا...» معروف به حاکم نیشابوری محدث و فقیه مسلمان (۴۰۵ ق).
درگذشت «یوهان کِپْلِر» ستاره شناس و منجم بلند آوازه آلمانی (۱۶۳۱م)

آغاز به‌کار «کمپین واکسیناسیون سرخک»

رئیس اداره بیماری‌های قابل پیشگیری با واکسن مرکز مدیریت بیماری‌های واگیر وزارت بهداشت از آغاز به کار «کمپین واکسیناسیون سرخک» در جنوب شرق کشور به‌صورت رایگان از روز گذشته به مدت دو هفته خبر داد. به گزارش فارس، سید محسن زهرایی با تاکید بر این که حذف بیماری سرخک از کشور از اولویت های وزارت بهداشت، درمان و آموزش پزشکی است، عنوان کرد: بر اساس اطلاعاتی که از طریق پایش و رصد بیماری سرخک در کشورهای همسایه به دست آمده است متوجه افزایش آمار ابتلا برخی از افراد به سرخک به ویژه در استان های جنوب شرق کشور شدیم.وی با بیان این که دانشگاه‌های علوم پزشکی خراسان جنوبی، بیرجند در تمام استان سیستان و بلوچستان، دانشگاه علوم پزشکی هرمزگان و جیرفت در تمام استان، دانشگاه علوم پزشکی بم در چند شهرستان عملیات اجرایی کمپین واکسیناسیون سرخک در جنوب شرق کشور را بر عهده دارند، گفت: در مجموع کودکان ۹ ماهه تا ۱۵ ساله ۴۰ شهرستان شامل ۲ میلیون کودک تحت پوشش واکسیناسیون سرخک قرار می‌گیرند.

جمهوری اسلامی ایران
وزارت علوم ،تحقیقات و فنآوری

موسسه آموزش عالی
هرمزان
اولین دانشگاه غیرانتفاعی استان

تحت نظر مستقیم وزارت علوم،تحقیقات و فناوری

پذیرش دانشجو بدون آزمون از 17آبان ماه جهت نیمسال دوم95–94 در مقاطع تحصیلی کاردانی و کارشناسی

دررشته های:

کارشناسی ارشد	کارشناسی پیوسته	کارشناسی ناپیوسته	کاردانی پیوسته
آزمون سراسری	آزمون سراسری	از 17 آبان ماه	از19 آبان ماه
●عمران سازه ● عمران راه (با آزمون سراسری) جهت کسب اطلاعات بیشتر و دریافت اطلاعیه ها و اخبار با ارسال عدد1به سامانه 30005612002061	● مهندسی عمران ● مهندسی کامپیوتر – نرم افزار ● مهندسی معماری ● مهندسی صنایع جهت کسب اطلاعات بیشتر و دریافت اطلاعیه ها و اخبار با ارسال عدد1به سامانه 30005612002061	● حسابداری ● معماری ● برق – قدرت ● کامپیوتر – نرم افزار ● عمران-اجرایی عمران	● الکتروتکنیک- برق صنعتی ● کامپیوتر – نرم افزار ● حسابداری- بازرگانی ● تاسیسات حرارت مرکزی و تهویه مطبوع ● معماری -نقشه کشی ● گرافیک ● کارهای عمومی ساختمان

✓صدور دانشنامه تحصیلی توسط وزارت علوم
✓شهریه پایین
✓ اعطای وام دانشجوی صندوق رفاه و صندوق موسسه
✓تخفیف شهریه تا 40 ٪
✓ شرایط ویژه برای دانشجویان تحت پوشش بنیاد شهید، کمیته امداد، بهزیستی و...

ثبت نام : از طریق سایت سازمان سنجش به آدرس sanjesh.org
آدرس:بلوار سجاد- میدان تمنای باران تلفن -32425151-32425252-056
www.bir-hormozan.ac.ir

ره پویان دانش و اندیشه برگزار می کند
دوره :
شخصیت شناسی
(اناگرام)
شما در کدام یک از ۹ تیپ شخصیتی قرار دارید؟
واحد ثبت نام:
۰۵۶-۳۲۲۳۵۴۹۹
۰۹۱۵۲۶۷۲۲۳۷
شروع:۲۶ آبان ماه

رایگان ***رایگان***
ره پویان دانش و اندیشه برگزار می کند
کارگاه یک روزه راز زندگی موفق
برگزاری ۲۴ و۲۷ آبان ماه ساعت: ۱۶ الی ۱۷/۳۰
با توجه به ظرفیت محدود،لطفا جهت رزرو با شماره های ذیل تماس حاصل فرمایید
۰۹۱۵۲۶۷۲۲۳۷-۰۵۶۳۲۲۳۵۴۹۹

خدمات ساختمانی علیزاده
اجاره جرثقیل، بالابر، پیکور، ویبراتور و ... ، تولید و اجرای سقف ، بازسازی و تعمیرات ساختمان (معمار پایه یک با کادری مجرب) ، مشاوره رایگان
آدرس کارگاه: جنب پمپ بنزین معصومیه ۰۹۱۵۳۶۱۲۲۰۸

تشریفات عروسی آشیانه مهر
فیلمبرداری، سالن زیبایی، مزون و ...
لباس عروس رایگان فقط تا ۱۵ آذر
مشتریانی که تا ۱۵ آذر قرارداد ببندند
آدرس: انتهای خیابان توحید- بلوار جماران- نبش ستایش
www.ashianemehuser ۳۲۴۲۴۷۸۸ -۰۹۱۵۹۶۱۰۵۱۶

جابجایی تخصصی اثاثیه منزل ۱۰۰ درصد تضمینی
جابجایی یخچال ساید ۱۰۰ درصد فنی و تخصصی
با کامیونت های جدید مبلی مسقف پتو دار
و کارگرهای ماهر در بیرجند، مشهد، تهران و زاهدان
حمل بار و اثاثیه منزل ۳۶۴۷ ۳۶۳ ۰۹۱۵ - شهرام مداحی

املاک آسمان فروش ویژه ملک/ خرید/ فروش/ معاوضه/ مشارکت در ساخت و پیمانکاری با شماست
۱- فروش یا معاوضه مغازه در حال ساخت ۳۰ متر کف +۳۰ متر زیرزمین حاشیه بیست متری خیام - شرایط ۱۸۰ میلیون- نقدی تخفیف دارد
۲- آپارتمان در حال گچ طبقه ۶ و ۵ و ۴ فروش یا معاوضه ۱۹۰ متر ۲۳۰ میلیون - نقدی تخفیف دارد
۳- منزل ویلایی مفتح ۲۰ - شمالی - ۲۹۱ متر زمین ۳۰۰ متر بنا ۱/۵ طبقه ۳۲۰ میلیون
۴- مجموعه ۱۰ واحدی یکجا حاشیه بیست متری سپیده کاشانی - فروش یا معاوضه یا مشارکت
۵- یک واحد امتیاز ۱۰۰ متری از مجموعه ۱۰ واحدی ۳۶ میلیون - نقد و قسط
۶- آپارتمان ۱۱۰ متری - نارنج مجموعه فرهنگیان ۱۲۰ میلیون- معاوضه با ویلایی
۷- تهران منطقه ۱۵ - خیابان خاوران فروش واحد ۱۱۵ متری شیک ۳۰۰ میلیون ۱۵۰ نقد +۱۵۰ وام بدون بهره معاوضه با بیرجند یا خودرو لوکس
بیرجند- خیابان مدرس- بیست متری دوم غربی نبش نواب ۳ ۰۹۱۵۵۶۱۵۵۷۳ - ۰۹۱۵۵۶۱۱۱۲۷ ۳۲۲۳۱۷۷۲-۷۳
www.amlakaseman.com

صادرات خراسان جنوبی، ۹۸ میلیون دلار ارز وارد کشور کرد

تسنیم– معاون امور بازرگانی، توسعه و تجارت سازمان صنعت، معدن و تجارت خراسان‌جنوبی با بیان اینکه در ۷ ماه امسال صادرات استان از نظر وزنی ۳۳ درصد رشد داشته، گفت: در این مدت صادرات خراسان جنوبی بیش از ۹۸ میلیون دلار ارزآوری داشته است. ماهگلی اظهار کرد: در این مدت خروجی خراسان‌جنوبی شامل صادرات و ماده ۱۶ است که شامل ۴۰۰ میلیون و ۸۴۶ هزار و ۲۸۷ دلار بود که نسبت به مدت مشابه سال قبل نزدیک به ۶ درصد افزایش داشته است و این در حالی بود که دو بازارچه مرزی از ابتدای سال تعطیل و هیچ فعالیتی نداشته است.

سؤال رئیس شورای اسلامی استان از چرایی عدم تخصیص اعتبارات صندوق توسعه ملی

ضرورت استفاده از نظرات شوراها در مباحث مختلف

* حسین زاده– استان خراسان جنوبی کلکسیون حوادث و بلایای طبیعی از جمله خشکسالی، زلزله ، سیل و ... است و لذا همه مسئولان اعم از کشوری و استانی باید توجه ویژه ای به این استان داشته باشند.

استان خراسان جنوبی در زیرساخت ها ضعف دارد

رئیس شورای اسلامی استان با بیان این مطلب و با اشاره به ضعف خراسان جنوبی در زیرساخت ها، گفت: معضل بیکاری در استان خراسان جنوبی بیداد می کند و آمارهای ارائه شده در این رابطه با واقعیت ها تطابق ندارد و بیماری باعث بالا رفتن سن ازدواج و افزایش آمار طلاق شده و باید مسئولان فرهنگی اجتماعی و سایر مسئولین در این زمینه چاره اندیشی کنند.

محمدرضا قرایی به بحران کم آبی در استان نیز اشاره کرد و افزود: قطعاً چنانچه مشکل بی آبی در روستاها و شهرهای کوچکتر وجود نداشته باشد زمینه برای مهاجرت ساکنین این نقاط به شهرهای بزرگ فراهم نخواهد شد و بسیاری از مشکلات حال حاضر رفع می شود و لذا مسئولان باید به هر وسیله ای برای تأمین و ماندگاری آب اقدام نمایند. در هر صورت آب مورد نیاز استان باید از نقطه ای تأمین و منتقل شود و این جانمایی باید در اسرع وقت صورت گیرد.

عدم تخصیص پول به استان از محل صندوق توسعه ملی سؤال برانگیز است

به گفته قرایی کشاورزان، دامداران و عشایر باید به صورت ویژه دیده شوند و تسهیلات در استان باید شرایط خاصی داشته باشد و اینگونه نباشد که تسهیلات تولید در استان ما با همان کارمزدها و شرایط استان های برخوردار اعطا گردد. ضمن اینکه مسئولان باید پیگیر استمهال برای بازپرداخت تسهیلات به ویژه در بخش های کشاورزی و تولید به منظور رفاه حال تولید کنندگان و سرمایه گذاران باشند.

وی عدم تخصیص پول به استان را از محل صندوق توسعه ملی طی ۶ ماهه اول امسال و تخصیص منابع از این محل به برخی استان های برخوردار و قابل تأمل و سؤال برانگیز دانست و اظهار کرد: مسئولین استان باید با جدیت این موضوع را پیگیری کنند زیرا استان ما مستحق دریافت کمک از صندوق توسعه ملی است تا بتواند از محل این کمک ها تا حدودی جبران عقب ماندگی و کمبود کند.

مصوبات سفر رئیس جمهور باید با جدیت پیگیری شود

رئیس شورای اسلامی استان با اشاره به تأثیر تأمین زیرساخت ها از جمله راه و احداث باندهای دوم، راه آهن، گاز، اعطای تسهیلات ویژه و ... در جذب سرمایه گذاران گفت: باید بیشتر از اینها از ظرفیت مرز و گذرهای رسمی مرز استفاده کنیم. ظرفیت کویر و گردشگری ما نیز مغفول مانده است البته میراث فرهنگی کارهای خوبی را شروع کرده اما باید مسئولان کشوری هم به تقویت این ظرفیت ها کمک کنند.

علاوه بر اینها باید به معادن غنی استان هم توجه ویژه ای شود تا ذخایر معدنی ما به صورت خام به فروش نرسد. چرا باید ذخایر ارزشمند معادن سنگ استان به خارج از استان فروخته شود و پس از فرآوری مجدداً به استان بازگردد؟

به گفته وی از پتانسیل قابل توجه محصولات استراتژیک استان از جمله زرشک، زعفران، عناب، پسته و ... می توان برای اشتغالزایی بیشتر استفاده کرد.

ضمن اینکه این محصولات در معرفی بهتر استان و جذب سرمایه گذاران در ایجاد صنایع تبدیلی و فرآوری نیز بسیار مؤثر است.

قرایی با تأکید بر اهمیت پیگیری مصوبات سفر رئیس جمهور و هیئت دولت به استان، اظهار کرد: در سفر رئیس جمهور مقرر شد که اتفاقات خوبی در استان رخ دهد که برای تحقق این وعده ها به پیگیری های جدی نیاز است. اگرچه استاندار محترم پیگیری های خوب و قابل تقدیری دارند اما این پیگیری ها باید جدی تر و همه جانبه تر باشند تا مردم نتایج سفر را لمس کنند. در حال حاضر به پروژه های بالای ۷۰ تا ۸۰ درصد پیشرفت فیزیکی اعتباراتی تخصیص یافته اما سایر پروژه ها بلاتکلیف است و باید فکری برای این پروژه ها هم برداشته شود.

ادارات بدهی ۱۵۰ میلیارد تومانی خود به شهرداری ها را جدی نمی گیرند

وی به مطالبات سنگین شهرداری ها از ادارات و دستگاه های اجرایی اشاره کرد و افزود: شهرداری های استان حدود ۱۵۰ میلیارد تومان از ادارات و دستگاه های اجرایی طلبکارند و این در حالی است که بسیاری از شهرداری ها در پرداخت حق و حقوق پرسنل و کارگرانشان مانده اند. در این بین مشکل شهرداری های شهرهای کوچک بیش از سایر شهرهاست و آنها نمی توانند خدمتی به مردم ارائه دهند. متأسفانه ادارات و دستگاه ها هم این بدهی های خود را چندان جدی نمی گیرند.

حال آنکه درآمد شهرداری ها به مردم تعلق دارد و باید در راستای خدمت به مرم هزینه شود.

اختیارات مدیران استانی و شهرستانی باید افزایش یابد

وی با تأکید بر ضرورت توجه به پروژه های نیمه تمام در استان اظهار کرد: حداقل اینکه باید این پروژه ها اولویت بندی شوند و مشخص شود که به تکمیل کدام پروژه ها در استان نیاز بیشتری است و باید با سرعت بیشتری اجرایی شوند.

وی همچنین بر لزوم افزایش اختیارات مدیران استانی و شهرستانی در راستای تسریع در انجام امور تأکید کرده و گفت: برای جذب سرمایه گذاران باید زیرساخت های مورد نیاز سرمایه گذاری فراهم شود و دولت نیز کمک بیشتری به سرمایه گذاران بخش خصوصی به منظور رغبت و ماندگاری آنها داشته باشد تا در نتیجه بتوان در راستای اشتغالزایی و رفع معضل بیکاری گام برداشت.

علاوه بر این باید نسبت به توانمندسازی ساکنان روستاها و شهرهای کوچک اقدام کرد تا بتوان آنها را به ماندن در محل سکونتشان تشویق کرد. قرایی از مشکل کمبود پزشکان متخصص به عنوان یک مشکل دیگر در سطح استان نام برد و با مطرح کردن درخواست شبانه روزی نمودن درمانگاه ها در مراکز بخش ها خاطرنشان کرد: بعضاً پرداخت مطالبات کارکنان و بازنشستگان برخی دستگاه ها به تعویق می افتد و مشاهده می شود که برخی افراد فوت کرده اند اما حق و حقوق و مطالباتشان را دریافت ننموده اند.

خواستار توزیع عادلانه اعتبارات کشوری در بین استان ها و اعتبارات استانی در بین شهرستان ها هستیم

وی در ادامه خواستار توزیع عادلانه اعتبارات کشوری در بین استان ها و نیز اعتبارات استانی در بین شهرستان ها شد و تصریح کرد: باید در شاخص های توسعه برای استان بازنگری کنیم. تا کی باید در بحث توسعه، سی امین استان کشور باشیم؟ در توزیع اعتبارات استانی نیز باید به تمامی شهرستان ها توجه شود به ویژه به شهرستان های تازه تأسیس که به لحاظ زیرساخت های توسعه از سایر شهرستان ها بسیار عقب ترند. رئیس شورای اسلامی استان با بیان اینکه عدم وجود امکانات مورد نیاز در روستاها، ساکنین را وادار به مهاجرت و حاشیه نشینی در شهرهای بزرگ می کند، گفت: معاونت توسعه روستایی ریاست جمهوری در راستای اجرای طرح های پیشنهادی برای ماندگار شدن روستائیان مبالغی را تزریق کرده است که ضمن قدردانی امیدواریم به ماندگاری جمعیت در روستاهای استان کمک کند. قرایی ضمن با اهمیت خواندن مباحث فرهنگی و اجتماعی اظهارکرد: باید درباره برخی آسیب های اجتماعی از جمله طلاق تدابیری اندیشیده شود و با توجه به ظرفیت شوراهای اسلامی در مباحث و مسایل مختلف از نظر اعضای شوراها استفاده شود.

پیام شما

تلفن : ۳۲۲۲۴۵۸۲ – نمابر : ۳۲۲۳۴۵۸۳
سامانه پیام کوتاه : ۳۰۰۰۲۷۲۴۲۴

زرشک بیشتر طعنه‌ای بود به همه آنهایی که برای فرآوری این محصول هنوز هیچ کاری نکرده اند. خداقوت
۹۳۵ ... ۸۷۰

سلام بر آوای گرامی. دوماه شده اشتراک آب گرفتم خانه آماده شده **متأسفانه اداره آب می گویند پیمانکار نداریم** آیا این جواب مردم در مرکز استان است؟ لطفاً به گوش مسئولان برسانید تا پیگیری فرمایند.
۹۱۵...۰۲۸

سلام آوا جان. در بحث انتخاب فرماندار؛ آنچه مغفول مانده است و برای آقایان مهم نیست تجربه، تعهد و تخصص است مرکز استان محل تلاقی و اجتماع همه استان است بنابراین **باید ملاحظات سیاسی را کنار گذاشت و فردی را منسوب کرد که محور توسعه باشد نه سدی برای آن.**
۹۳۶ ... ۵۳۲

از آقای روحانی بپرسید وام برای اشتغال و کار بهتره یا فروش ماشین؟سیاست های غلط دولت باعث ورشکستگی همه شده، نماینده ها و اعضای دولت با درآمد میلیونی که فشاری روشون نیست!
۹۱۵...۳۸۱

خیابان سمت غربی بیمارستان تأمین اجتماعی سایت اداری حتماً باید تصادف شدید شاخ به شاخ رخ بده وچندتاکشته ومجروح بده **تا مسئولان به فکر آسفالت کردن آن باشند!**
۹۳۰...۲۴۷

پاسخ مسئولان به پیام شما

جوابیه اداره کل امور مالیاتی خراسان جنوبی

احتراماً در پاسخ به مطلب درج شده در ستون پیام شما مورخ ۹۴/۸/۱۹ درباره «وضعیت مالیاتی شرکت تولیدی بابمان» با استحضار می رساند: در اجرای مقررات قانون مالیات های مستقیم و مالیات بر ارزش افزوده تمامی مودیان مالیاتی نسبت به فعالیت های اقتصادی انجام شده مکلف به نگهداری دفاتر، اسناد و مدارک درآمدی و ثبت فعالیت ها و رویدادهای مالی در دفاتر مربوطه بوده و حداکثر تا ۴ ماه پس از سال مالی می بایست نسبت به تسلیم اظهارنامه مالیاتی به اداره امور مالیاتی مربوطه اقدام و حسب درخواست مأمورین مالیاتی ذیصلاح، مکلف به ارائه دفاتر، اسناد و مدارک درآمدی و هزینه ای مربوط به عملکرد مورد رسیدگی می باشند. لذا با بررسی های به عمل آمده از زمان فعالیت شخص حقوقی ذکر شده (شرکت تولیدی بابمان) در منبع مالیات های مستقیم از سال ۸۸ و همچنین منبع مالیات بر ارزش افزوده و از سال ۸۹ در هیچیک از سال های فعالیت، اسناد و مدارک و دفاتر قانونی مربوط به فعالیت خود را به منظور رسیدگی و تعیین درآمد مشمول مالیات ارائه ننموده تا مالیات واقعی با اتکا به مدارک مثبته تعیین شود. لذا تمامی عملکردها به دلیل عدم انجام تکالیف قانونی از طرف مودی از طریق علی الرأس تشخیص شده است. در نهایت تعطیلی یک واحد تولیدی به دلیل عدم دستیابی به بازار مناسب برای فروش و همچنین رکود اقتصادی، ارتباطی به مالیات قانونی ندارد. لیکن این اداره کل با عنایت به شرایط اقتصادی کشور مخصوصاً استان خراسان جنوبی، آمادگی لازم در جهت ارائه تسهیلات و تخفیفات قانونی به منظور کمک به فعالیت های تولیدی و مولد و همچنین رشد اشتغالزایی را دارد.

قالیشویی و مبل شویی پاتریس پیشرو در ارائه خدمات نوینِ صنعت قالیشویی ۳-۳۲۴۴۰۰۰۱
اولین و تنها دارنده دستگاه آبگیر لوله ای بدون درب در استان
صافِ صاف تختِ تخت بدونِ چین و چروک
درجه یک
کاور شده

آیا می دانید های دهمین نمایشگاه بزرگ کتاب

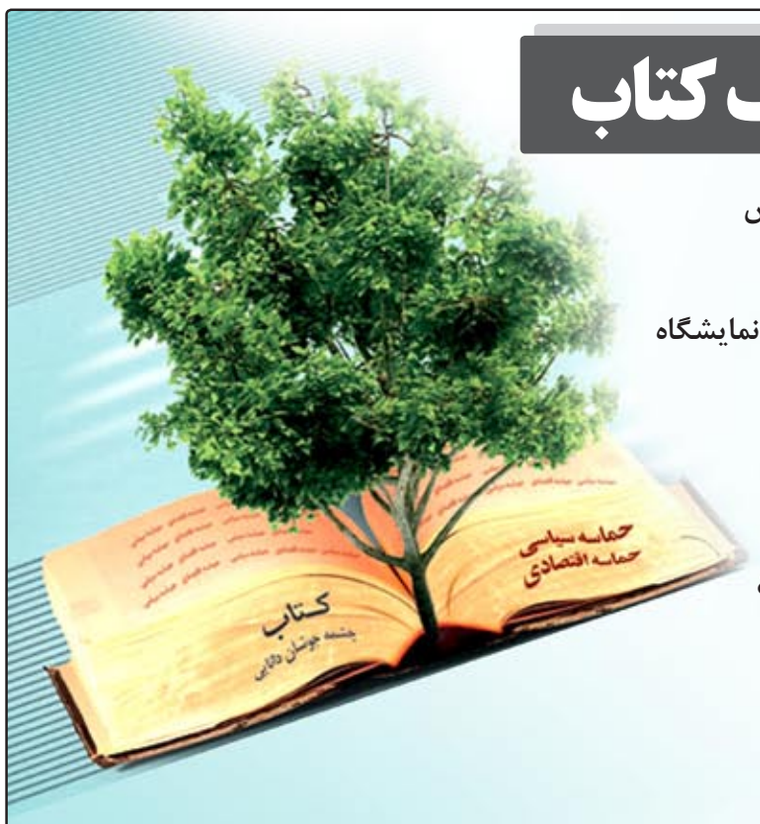

آیا می دانید که: در نمایشگاه کتاب امسال غرفه اطلاع رسانی پاسخگوی سوالات بازدیدکنندگان در خصوص انتشاراتی های حاضر در نمایشگاه و کتب موجود خواهد بود.
آیا می دانید که: برای جلوگیری از اتلاف وقت شما امکان جستجوی انتشاراتی های کشوری حاضر در نمایشگاه و کتب موجود از طریق سایت www.icfi.ir (در خانه ، محل کار و ...) از زماع شروع نمایشگاه فراهم گردیده است.
آیا می دانید که: برای جلوگیری از اتلاف وقت شما امکان جستجوی انتشاراتی های استانی حاضر در نمایشگاه و کتب موجود از طریق سایت www.khj.farhang.gov.ir (در خانه ، محل کار و ...) از زماع شروع نمایشگاه فراهم گردیده است.
آیا می دانید که: در نمایشگاه امسال کتاب هایی با موضوعات علمی، پزشکی، حقوقی، دانشگاهی، زبان ، عمومی، کمک درسی و ... ارائه خواهد گردید.
آیا می دانید که: در نمایشگاه کتاب می توانید کتب مورد نیازتان را با ۳۰ درصد تخفیف خریداری نمایید.
آیا می دانید که: در دهمین نمایشگاه کتاب ۱۰ برنامه متنوع ویژه کودکان با همکاری کانون پرورش فکری کودکان و نوجوانان اجرا خواهد شد.

بیمه ایران
نمایندگی نوکی
مشاوره و صدور انواع بیمه نامه اموال ، اشخاص ، مسئولیت و... صدور بیمه نامه شخص ثالث در چندین قسط
صدور بیمه نامه ثالث فرهنگیان در ۸ قسط
با خرید بیمه نامه خودرو در قرعه کشی ماهانه ما شرکت نمایید
آدرس: بیرجند – نبش توحید ۱۳
تلفن: ۳۲۴۴۰۹۶۶–۰۹۱۵۱۶۰۹۵۸۹

کرکره برقی – جک پارکینگی
چک دو ماهه
نبش مدرس ۶۹ ۰۹۱۵۳۶۱۶۳۵۸

قالیشویی و مبل شویی ترنج پاک و صاف مثل روز اول کاور شده ضد چروک تلفن: ۷ – ۳۲۲۵ ۵۵ ۵۶

قالیشویی و مبل شویی ایـــران
www. iranwash. ir
صافِ صاف لولِ لول تختِ تخت
۲-۳۲۴۲۴۳۲۰ ۳۲۴۴۶۶۶۶
دفتر: توحید ۲۱، نبش نبوت ۲۱، پلاک ۱۰۵
عضو معتبر اتحادیه مسئول: دستگردی

مناسبت ها

۲۴ آبان روز کتاب، کتابخوانی و کتابدار

کتاب، محصول تجربه های بشری و خلاقیت های ذهنی و آموخته های دراز مدت انسان است. سهم کتاب در انتقال دانش ها گاهی به مراتب بیشتر و فراتر از دیگر ابزار آموزشی است. پدید آوردن آثار علمی و فرهنگ مکتوب از توصیه های مهم اولیای دین است و به گسترش دانش کمک می کند و به عنوان یک میراث فرهنگی برای نسل های آینده ماندگار می شود. امام صادق علیه السلام به مفضّل بن عمر فرمودند: «دانش خود را بنویس و آن را در میان برادرانت منتشر ساز».

درمان بیماری روحی و روانی با کتاب

همان طور که ما گهگاه برای رها شدن از بند بیماری به دارویی نیازمند می شویم و به طبیب مراجعه می کنیم و از داروهای تجویز شده برای علاج بیماری مان بهره می گیریم، گاهی در درون نیز دچار کسالت و بیماری خاصّی می شویم که نیازمند دارویی مناسب است. در چنین مواقعی مراجعه به یک اندیشمند یا عالم و استفاده از کتاب هایی که او گاه به صورت دارو برایمان تجویز می کند، می تواند کسالت درونی مان را بهبود بخشد و از بیماری درون رهایمان سازد. پس کتاب ها را قدر بدانیم و عزیز بشماریم.

قدم زدن در بوستان کتاب آن گاه لذت بخش است که چشم بگشایی و لابه لای گل های باغ زیباترین ها را میهمان آینه دل کنی. خواندن کتاب تنها مرور حروفی در پی هم نیست. کتاب خواندن آن گاه ارزشمند و مفید است که اندیشه و تفکر به دنبال داشته باشد.

این همان عاملی است که به مطالعه ارزش می بخشد و آن را مفید می سازد. اندیشیدن محک زدن مطالب کتاب در ذهن آدمی است و ماندگار کردن مطالب کتاب در اندیشه و ذهن و این قطره قطره دانستنی های ماندگار است که جمع می شود و از روح دریایی پرگوهر و سرشار از علم می سازد.

و اما کتاب در اشعار شعرای بزرگ ما

هفته کتاب و کتاب خوانی بهانه خوبی بود تا در میان اشعار فارسی بگردیم و نظرات شاعران گذشته را در این مورد بیابیم . نتیجه بسیار جالب بود چراکه علی رغم انتظار، شعرای برجسته ما در منقبت کتاب آن قدر نسرودند که در مذمت کتاب! آنها از ما بیشتر مطالعه می کردند و شاید همین علت ترقی دیدشان بوده به این معنا که بعد از کسب علوم متعارف و جستجو در عالم خلق، یافتنی های عالم امر را زیبا تر ، نایاب تر و ماندگار تر دیدند و ازآن پس برای کسب معالمی که در کتاب ها یافت نمی شوند نالیدند و در میان این آواهای غم انگیز کتاب را بخاطر نا کارآمد بودنش برای رساندن آنان به علم الهی سرزنش کردند

از قول حافظ :جز صراحی و کتابم نبود یار و ندیم
تا حریفان دغا را به جهان کم بینم

سعدی گفته:کتاب از دست دادن سست رایی است
که اغلب خوی مردم بی وفاییست

پای صحبت جانباز آزاده غلامرضا رخشانی

برای این روزهای آسایش و امنیت ثانیه ثانیه اش خدا را شکر می کنم

نسرین کاری

غلامرضا رخشانی رزمنده بیرجندی مسئول هیئت رزمندگان متولد سال ۴۳ است. وی ۷ سال اسارات و ۴۰ درصد جانبازی را در کارنامه اش دارد. با شروع جنگ تحمیلی در سن ۱۹ سالگی راهی مناطق عملیاتی شد. این جانباز آزاده در سال ۱۳۶۲ در روستای البیضه عراق به اسارت نیروهای بعثی در آمد و واز این جا بود که دوران پر رنج وتوامان شیرین اسارتش آغاز شد.

پس از حدود ۷ سال اسارت با کوله باری از تجربه و کشیدن درد و محنت فراوان به ایران بازگشت

این جانباز آزاده مهمان روزنامه بود و پای صحبت هایشان می نشینیم:

در سال ۵۹ با وجودی که محصل بودم به خاطر دفاع از کیان اسلامی و با ایمان قاطع به حق علیه باطل به جبهه رفتم. زمان اسارتم مصادف با زمانی بود که در ترخیص به سر می بردم و می توانستم به پشت جبهه برگردم ولی ترجیح دادم در عملیات شرکت کنم و در جبهه مفید باشم.

رخشانی افزود: در چهار اردوگاه یعنی اردوگاه موسع، رمادی شش، رمادی هفت و تکریت ۱۷ بودهام و هر کدام از این اردوگاهها با وجود یک سری شباهتها تفاوت‌های خاص خود را هم داشتند.

اردوگاه رمادی یکی از مراکز مبارزه با نیروهای عراقی شد

آزاده بیرجندی ادامه داد از آنجایی که خداوند متعال مدد رسان بچه‌های آزاده بود نقشه دشمنان برعکس شده و این اردوگاه تبدیل شد به یکی از مراکزی که مبارزه با نیروهای عراقی بیشتر بود. وی به عزم بلند رزمندگان و کمی سن این افراد در اردوگاه اشاره کرد و افزود: این عزم بلند سبب شد که خاطره شیرینی از رمادی هفت به جا بگذارند و بهترین خاطره شود. وی تلخ‌ترین خاطره در دوران اسارت را شنیدن خبرفوت امام خمینی(ره) از رادیو عراق می داند.

وی در مورد نحوه اسارتش بیان می کند : در لشکر ۵ نصر تیپ امام صادق (ع) در سوم اسفند وارد منطقه هور شدیم و شبانه روستای البیضه را گرفتیم ۴ روز روستا دست ما بود ولی بعد بخاطر حساسیت منطقه و حمله های عراقیان و شهید دادن و خالی شدن دست مان فرمانده تصمیم به تسلیم شدن گرفت.

نکته جالب اسارت تداعی آن با اسارت حضرت زینب بود چون ساعت ها ما را در هوای گرم نگه داشتند و گروهی از زنان رقاصه را به جبهه آوردند و شروع به خواندن سرودهای تحریک آمیز داشتند که با عکس العمل اسیران ۱۴ ساله تا ۷۰ ساله مجبور به ترک محل شدند و تا رسیدن به اردوگاه اصلی منزل به منزل ما را می چرخاندند تا ما را به عنوان اسرای مجوس معرفی کنند.

ما را به اردوگاه موصل ۲ بردندکم کم تعداد اسرا به ۱۷۰۰ تن رسیدبیشتر نیروهای بسیج سپاه و روحانی بودند بدترین دوران اسارات چند ماه اول بود که محدودیتها، آزارها و شکنجه ها و تالمات روحی فضا را سخت کرده بود حتی تعدادی از افراد در همان زمان به شهادت رسیدند

٤٥٠ نفر از اسرای کم سن و سال را قبل از آمدن صلیب سرخ از اردوگاه جدا کردند

رخشانی با بیان اینکه دو ماه بعد از اسارت اولیه در حالی که هنوز صلیب سرخ با ما ملاقات نکرده بود و هیچکس از سرنوشت ما خبر نداشت تعداد ۴۵۰ نفر از اسرای کم سن و سال را به منظور بهره گیری از اردوگاه جدا نمودند می افزاید: من هم به همراه این اسرا به ا ردوگاه رمادی ۲ منتقل شدیم. اردوگاهی که بنای تاسیس آن هچمه های تبلیغاتی بود اما در نهایت با وجودان که اکثر آنان جوان بودند به سد آهنین در مقابل عراقی ها تبدیل شد. بطوری که می توان گفت یکی از تاثیر گذارترین قشر اسرا در نبرد فرهنگی با عراقی ها جوانان اردوگاه ۷ رمادی ۲ بودند واین سخنی گزاف نیست.

وی یادآور می شود: آنچه از اسارت و دوران حضور و افتخار جانبازی نصیب من گردیده ثمره ۷ سال صبر و تحمل در مقابل شدیدترین محدودیت های است که حتی به زبان آوردن آن هم برایم تالم انگیز است اینکه انسان به مدت ۷ سال از ابتدایی ترین مایحتاج زندگی از قبیل هوای آزاد، پوشش مناسب، غذای کافی وبهداشت محروم باشد و با وجود همهه این سختی ها ظاهری و فیزیکی هر شب که بخواب می رود از فردای خودبی خبرو امیدی به ادامه بقا نداشته باشد. و در محیطی زندگی کند که برای ابتدایی ترین مسایل معنوی از قبیل نماز و دعا و قران هم در محدودیت باشد.

به یاد ۷ سال اسارت و آسایش اکنون هر لحظه خداوندرا شکرمی کنم

وی تصریح می کند:وقتی در اولین لحظات اصابت ترکش و تیرکه نیاز به مراقبت داری حتی برای پانسمان ساده هم امکاناتی در دسترس نباشد ومجبور باشی درد راتحمل کنی همه اینها توشه ای را برایم فراهم نموده است که ناخواسته در طول زندگی کنونی حتی استراحت شبانگاهی ثانیه ثانیه شاکر خدا باشم. وی می گوید: اکنون در تابستان اگر رعه ای آب سرد بنوشم به یاد ۷ سال که از نوشیدن آب معمولی هم محروم بودم شاکر نعمت الهی باشم و هر زمانی که برای استحمام گرم استفاده می کنم به یاد ۷ سالی بیفتم که در سرمای زمستان هم با آب سرد استحمام می کردم.

رخشانی یادآور می شود: هرگاه در ایام محرم و صفر آزادانه در عزای امام حسین گریه می کنم و به سر و سینه می زنم به یاد محرم های باشم که با وجود فضای اختناق شدید عراقیان و در حالی که مخفیان عزاداری می کردیم هر محرم را با به سر بردن در تک سلولی و کتک های عراقی ها به پایان رساندیم هرگاه در ماه رمضان با انواع خوراکی ها توفیق روزه دار شدن پیدا می کنم به یاد رمضانهای می افتم که مجبور بودم که افطار و سحر را گاهی با کمترین جرعه آب و کمترین آذوقه غذایی به سر ببرم اما در عین همه این محدودیت ها آنچه توشه حال و آینده من شده جو معنوی و فضای محبت آمیز و اتحاد برادران اسیری بود که هیچگاه در مقابل این محدودیت ها سر تسلیم فرود نیاوردیم. و ذره ای از ارزشهای اعتقادی خویش عدول نکردند و اگر چه توفیق همراهی با خیل شهیدان را نداشتم و همیشه و به آنها غبطه می خورم اما امیدوارم با استعانت از خداوند و فراگیری تجربیات اسارت و انتقال آن به نسل کنونی لااقل در ادامه ی راه شهیدان توفیق داشته باشند.

بزرگترین مشکل جانبازان قوانینی است که در پیچ و خم اداری راکد مانده است

این آزاده با بیان اینکه بزرگترین مشکل جانبازان و اسرا عدم اجرای قوانینی است که در مجلس شورای اسلامی به تصویب رسیده اما در پیچ و خم اداری و سلایق شخصی برخی مسئولان راکد مانده است ادامه می دهد: مشکل بعدی جانبازان تالمات ناشی از دوران جنگ می باشد.

جانبازان شیمیایی نیازمند داروهای بیشتر می باشد و در بعضی موارد حمایت مالی از آنها برداشته شده و منجر به عدم بهبودی کامل یا درگیر شدن مسایل مادی بوده اند.

رخشانی یادآور می شود با توجه به اینکه بسیاری از افسردگی ها آلام و دردها و مشکلات کنونی آزادگان و جانبازان بخاطر ضایعات ناشی از دوران جنگ می باشد همه مسئولان باید خود را مکلف بدانند که در رفع این مشکلات برای کسانی که روزگاری عزیزترین نعمت یعنی حیات و سلامتی خویش را برای این مرزو بوم به خطر انداخته اند چاره گشا باشند. وی با بیان اینکه از مشکلات عمده جانبازان و آزادگان فقط مسایل فردی نیست ادامه می دهد: چه بسا که بسیاری از آنچه ما در دوران اسارت تجربه کردیم آنچه همیشه آزار دهنده است بی رنگ شدن ارزشهایی است که همه رزمندگان برای آن هستی خود را تقدیم انقلاب کردند. و زمانی تسکین می‌یابیم که ببینیم ثمره‌ای از آنچه جان خود را به خاطر آن به خطر انداخته ایم باقی مانده باشد.

کتاب همسران سازگار،راهکارهای سازگاری

این کتاب نوشته علی حسین زاده نویسنده ای از خراسان جنوبی به مقوله خانواده و به خصوص خانواده ایرانی اسلامی می پردازد. در این کتاب با توجه به آمارهای معتبر و تحقیق های انجام شده و مقالات و کتب معتبر، به مشکلات اساسی خانواده ایرانی پرداخته شده است.

نکات آموزشی

آموزش نکاتی به کودکان در مورد شبکه های اجتماعی

امروزه عضویت در شبکه های اجتماعی در کودکان نیز فراگیر شده است. ما به شما راههایی را پیشنهاد می کنیم تا بتوانید از فرزندانتان در فضای مجازی محافظت کنید. والدین می بایست روی کامپیوتر فرزندانشان در منزل نظارتی دقیق داشته باشند.

ما رعایت نکات زیر را به والدینی که می خواهند فرزندانشان هنگام ورود به اینترنت امنیت داشته باشند توصیه می کنیم.

۱.تفاوت بین اشتراک گذاری اطلاعات و فاش کردن اطلاعات را به کودکان بیاموزیم. مثلاً وقتی در اینترنت صحبت از به اشتراک گذاری عکس، عقاید، تجربه ها و .... است به کودکان بیاموزیم هرگز اطلاعات شخصی، شماره تماس، آدرس، شماره حساب بانکی، پس ورد و .... را به اشتراک نگذارند.

۲. به کودکانمان آموزش دهیم هرگز با غریبه ها در محیط مجازی صحبت نکنند حتی اگر در حین صحبت کردن بتوانند آنها را ببینند: گفتگو با فرد غریبهٔ آنلاین، خطرناک و مضر است ، رابطه ای ممکن است بین آنها به وجود آید و آن فرد غریبه این رابطه را تا زمانی که فرزند شما به او اعتماد پیدا کند، ادامه ، و این موضوع می تواند موجب سوء استفاده از او گردد.

۳. به فرزندانمان آموزش دهیم تا دسترسی به اطلاعات پروفایل خود را برای همه جز افراد نزدیک مورد اعتماد و امن خود، محدود کنند.

تنظیمات مستمرانه، حریم خصوصی وب‌سایت، به کاربران این اجازه را می دهد تا انتخاب کنند اطلاعاتشان را با چه کسانی در میان گذارند.

۴. همیشه ارتباط دوستانهٔ خود با فرزندانتان را حفظ کنید تا آنها بدانند شما همیشه آمادهٔ صحبت با آنها در رابطه با هر مشکل یا مسأله ای که برای آنها در فضای مجازی رخ می دهد، هستید.

۵. هنگام استفادهٔ آنها از اینترنت، با آنها همراه شوید و برای خود در وب‌سایت هایی که فرزندتان در آن عضویت دارد، صفحه ای بسازید و عضو شوید.

این کار به شما کمک می کند تا بتوانید بهتر با نحوه فعالیت و ارتباطات آن آشنا شوید و همچنین بتوانید تمام کارها و دوستان فرزندانتان را تحت نظر قرار دهید.

پلیس فضای تولید و تبادل اطلاعات خراسان جنوبی

آغاز فروش ویژه برای مدت محدود
از تاریخ ۹۴/۸/۲۳ لغایت ۹۴/۹/۵
فروشگاه سهیل
فروش ویژه لوازم خانگی با تخفیف ۱۰ الی ۱۵ درصد
فروش ویژه مبلمان و مصنوعات چوبی با تخفیف ۳۰ تا ۵۰ درصد
خیابان منتظری بین منتظری ۱۰ و ۱۲ - فروشگاه سهیل ۳۲۲۲۸۸۱۲-۱۳

حمل بار و اثاثیه منزل
با کامیونت های مسقف چادر دار و پتودار
و کارگرهای ماهر
۰۹۱۵۷۲۱۳۵۷۱
صالحی منش

ایزوگام سلیمانی
۰۹۱۵۱۶۰۵۲۱۶
۳۲۲۳۶۰۳۰
خیابان ارتش - سه راه معلم - جنب بیمه البرز
۱۰ سال ضمانت و بیمه ایران

السلام علیک یا حضرت رقیه بنت الحسین الشهید
هیئت پیاده ثامن الحجج (ع) برگزار میکند
مراسم شهادت حضرت رقیه بنت الحسین علیهما السلام
سخنران: حجت الاسلام و المسلمین رضایی
مداحان: حاج اسد ا... نجف زاده - کربلایی مهدی سبزه کار
۲۵ آبان ۱۳۹۴ ساعت ۲۰
سه راه اسدی منتظری ۲۴ رضا

سفارش شله مشهدی و شله زرد درجه یک برای مراسم زیارت عاشورا پذیرفته می شود
غذای آماده بزرگ
طبخ با برنج درجه یک ایرانی
با انواع غذاها و کیفیت عالی در خدمت همشهریان عزیز می باشد
قیمه ، قرمه سبزی ، کوبیده ، جوجه ، پاچین ، زرشک پلو با مرغ ، کباب دورو
مرغ بریان سوپ جو کیلویی
همراه با پیک رایگان
حدفاصل غفاری ۳۴ و میدان ولی عصر "عج" ۳۲۴۰۴۰۴۳

لوله بازکنی با فنر برقی
و مواد شوینده با تجربه تضمینی
به صورت شبانه روزی سرویس دهی به سراسر استان
عقد قرارداد با کارخانه ها و شرکت ها تشخیص ترکیدگی و رفع بوی نامطبوع / ترمیم کف آشپزخانه و سرویس / لوله کشی و پیمانکاری ساختمان با مصالح و بدون مصالح
۱۵ سال سابقه کار در مشهد
۱۰۰ درصد تضمینی ۰۹۱۵۱۱۰۴۰۸۶ - ۰۹۱۵۸۹۹۴۰۸۶ آدرس: مهرشهر - ولی عصر (عج) ۱۸ رسولی

کبابی و جگر کی حمید
انواع سفارشات پخیر فته می شود
گوشت داغ، جوجه، پاچین، بال، چنچه، کباب کوبیده، دمبه، جگر، دل، قلوه
ابتکاری جدید برای اولین بار در بیرجند: گوشت سیخی با لژ خانوادگی
همراه با پیک موتوری ساعت کاری: ۷ صبح الی ۲۳
بلوار شهید فایده بعد از پرده اطلس
(۰۵۶) ۳۲۲۳۸۰۵۳ - ۰۹۱۰۹۳۱۳۴۰۰

ایزوگام هریوندی (را بدون پیشوند و پسوند بشناسید)
فروش و نصب انواع عایق های رطوبتی
نمایندگی ایزوگام آذرگام و آذین بام
آدرس: طالقانی ۵ - بالاتر از مطب دکتر شکیبی تلفن: ۳۲۲۳۵۹۸۷ - ۰۹۱۵۱۶۳۲۱۵۰

فروشگاه سیسمونی عصر جدید
فروش انواع اسباب بازی ایرانی و خارجی
سیسمونی کامل نوزاد و پوشاک بچگانه
با ۱۵٪ تخفیف
۰۹۱۵۵۶۱۷۳۸۸ - ۳۲۴۱۱۶۰۸ مودی
سجادشهر، حدفاصل بلوار سجاد و فلکه اول سجادشهر (خیابان شاهد)

دستگاه ساب سیار امیر آبادی زاده
ساب انواع سنگ های مرمر گرانیت و موزاییک ساده
۰۹۱۵۶۷۰۶۵۳۸

فروشگاه حجت
۱۰۰ درصد اکرولیک
نمایندگی انحصاری فرش پامچال در استان خراسان جنوبی
بورس انواع فرش های ماشینی (۵۰۰ - ۷۰۰ و ۱۰۰۰ شانه)
فروش انواع کناره - گلیم و فرش های فانتزی
ضمنا آمادگی مفروش نمودن مساجد و نمازخانه ارگان های دولتی را با فرش سجاده دارد
آدرس: بیرجند ، خیابان منتظری مقابل سینما بهمن
تلفن: ۳۲۲۲۱۰۲۹ تلفکس: ۳۲۲۳۸۰۲۳ همراه: ۰۹۱۵۵۶۱۰۱۴۵
نقد و اقساط
خراشادیزاده

صنایع سفال نیلوی شرق «با مدیریت جدید»
تنها کارخانه صنعتی استاندارد با کوره تونلی در شرق کشور
تولید کننده انواع آجر تیغه ۱۰ و ۱۵ و آجرنما دارای استاندارد
آدرس کارخانه:
شهرک صنعتی بیرجند - فاز ۳ - مبتکران ۴
دفتر فروش کارخانه : ۸- ۳۲۲۵۵۳۶۷
دفتر فروش بیرجند: خیابان فردوسی - نبش فردوسی ۱ - مقابل بوستان سرو - پلاک ۵۶
تلفن: ۳۲۲۳۷۴۴۶ همراه مدیر فروش: ۰۹۱۵۳۶۳۵۲۵۴

آیه روز

و نشانه‌ای [دیگر] برای آنان اینکه ما نیاکانشان را در کشتی انباشته سوار کردیم
سوره یس، آیه ۴۱

حدیث روز

چه زشت است برای مؤمن دلبستگی به چیزی که او را خوار می کند.
امام حسن عسکری (ع)

شعر روز

این یک دو سه روز نوبت عمر گذشت
چون آب به جویبار و چون باد به دشت
هرگز غم دو روز مرا یاد نگشت
روزی که نیامده‌ست و روزی که گذشت

پلکی احساس

آسمان برای گرفتن ماه تله نمی گذارد
این آزادی ماه است
که او را پایبند می کند.

عارفانه روز

خدمت به خلق وظیفه نیست
بلکه لذتی است زیرا سلامتی و
شادمانی شخص را زیاد می‌کند.

سوالاتی که قبل از پذیرفتن شغل جدید باید از خود بپرسید

ممکن است در زمان پیشنهاد یک موقعیت شغلی جدید بسیار خوشحال و هیجان زده شده و احساس آرامش کنید. هر چند این احساس آرامش بعد از جستجوی طولانی برای یافتن شغل جدید، بسیار لذت بخش است، اما فراموش نکنید که ممکن است مشکل ساز هم باشد. هرگزاجازه ندهید که هیجان شما باعث شود تا قبل ارزیابی شرایط کلی و پاسخ دادن به سوالات مهم، به پیشنهاد شغل پاسخ مثبت دهید.
به طور حتم از کارفرمای جدید سوالاتی راجع به نقش جدید خود خواهید پرسید، اما سعی کنید تا تمام شرایط را هم مورد ارزیابی قرار داده و تعیین کنید که آیا این موقعیت شغلی برای شما مناسب است یا نه. قبل از دادن پاسخ مثبت به موقعیت شغلی جدید، در مکان آرامی این سوالات زیر را از خو بپرسید:

آیا از عهده انجام کار برخواهم آمد ؟ آیا واقعا دوست دارم این کار را انجام دهم؟

مدیر استخدام مطمئنا فکر می کند که شما از عهده انجام کار بر خواهید آمد، اما آیا خود شما هم چنین فکری می کنید. تمام مسئولیت های خود را مورد بررسی قرار داده و مطمئن شوید که برای انجام هیچکدام از آنها مشکلی نخواهید داشت.

آیا این موقعیت شغلی جالب و چالش برانگیز است؟

پذیرفتن شغلی که باعث ایجاد خستگی و کسالت در وجود شما شود، اتلاف وقت است. شما نه تنها باید از عهده انجام کار برآیید، بلکه بهتر است گاهی انجام آن برای شما با سختی ها و دشواری هایی همراه باشد.
در غیر این صورت، قبل از آنکه تصور کنید علاقه خود را نسبت به کار از دست خواهید داد.

آیا مدیر و همکاران خود را دوست دارم؟

مطمئنا همکاران توانمند، جذاب و باصلاحیتی خواهید داشت. اما باید به این مسئله توجه داشته باشید که آیا واقعا آنها را دوست دارید. این موضوعی نیست که بتوان به سادگی از کنار آن گذشت.

آیا محیط کاری به گونه ای است که باعث افزایش میزان کارایی من شود؟

به عبارت دیگر، آیا محیط کار مکانی است که باعث تقویت میزان تمرکز و شادی شما شود؟ آیا از منابع مورد نیاز برای دستیابی به موفقیت برخوردارید؟ ممکن است یک موقعیت شغلی بسیار عالی باشد، اما شما خارج از فضای کاری از کارایی بیشتری برخوردار باشید. این یک مشکل جدی است.

آیا موقعیت شغلی کنونی به من این امکان را می دهد تا به سبک مورد دلخواه خود زندگی کنم؟

آیا تردد به محل کار برای شما بسیار سخت و زمان بر است؟ آیا نمی توانید به اندازه مورد نیاز مرخصی بگیرید؟
مهم تر از همه اینکه، آیا حقوق آن مناسب است؟ آیا شما می توانید با حقوق دریافتی از عهده تامین مخارج زندگی خود برآیید؟ تمام این عوامل باعث می شوند تا احساس و طرز فکر شما در مورد یک موقعیت شغلی متفاوت باشد.

آیا از لحاظ حرفه ای احساس رضایت می کنم؟

این نوع ارزیابی برای افراد مختلف متفاوت است، اما به این موضوع فکر کنید که آیا می توانید برای شرکت افتخارها و موفقیت هایی را کسب کنید و آیا شرکت هم در مقابل برای پیشرفت مهارت های حرفه ای شما سرمایه گذاری خواهد کرد.

آیا به کار در این شرکت افتخار خواهم کرد؟

فرقی نمی کند این موضوع را از جنبه ارزش های خود و یا اعتبار و شهرت شرکت مورد ارزیابی قرار دهید، شما باید به این موضوع دقت کنید که از کار با این شرکت چه احساسی خواهید داشت.
احساس افتخار نسبت به کاری که شرکت انجام می دهد، عامل بسیار مثبتی است که تاثیر بسیار زیادی روی علاقه شما نسبت به کار خواهد داشت.

آیا این کار در راستای اهداف حرفه ای من است؟

به عبارت دیگر این موقعیت شغلی کوتاه مدت است یا بلند مدت؟ شما باید مطمئن شوید که این شغل را فقط به دلیل کنار گذاشتن شغل قبلی خود انتخاب نمی کنید. آیا این موقعیت شغلی به شما کمک می کند تا در مسیر دستیابی به اهداف حرفه ای خود گام بردارید؟ اگر پاسخ منفی است، باید دقت بیشتری داشته باشید.

نگرش

من فقط داشتم عملکردم را می سنجیدم

پسر کوچکی وارد مغازه ای شد، جعبه نوشابه را به سمت تلفن هل داد. بر روی جعبه رفت تا دستش به دکمه های تلفن برسد و شروع کرد به گرفتن شماره مغازه دار متوجه پسر بود و به مکالماتش گوش می داد! پسرک پرسید: خانم، می توانم خواهش کنم کوتاه کردن چمنهای حیاط خانه تان را به من بسپارید؟ زن پاسخ داد: کسی هست که این کار را برایم انجام می دهد! پسرک گفت: خانم، من این کار را با نصف قیمتی که او می دهد انجام خواهم داد!زن در جوابش گفت که از کار این فرد کاملا راضی است.پسرک بیشتر اصرار کرد و پیشنهاد داد: خانم، من پیاده رو و جدول جلوی خانه را هم برایتان جارو می کنم! در این صورت شما در یکشنبه زیبا ترین چمن را در کل شهر خواهید داشت! مجددا زن پاسخش منفی بود!پسرک در حالی که لبخندی بر لب داشت، گوشی را گذاشت.مغازه دار که به صحبت های او گوش داده بود به سمتش رفت و گفت: پسر . . . از رفتارت خوشم آمد؛ به خاطر اینکه روحیه خاص و خوبی داری دوست دارم کاری به تو بدهم! پسر جوان جواب داد: نه ممنون، من فقط داشتم عملکردم را می سنجیدم. من همان کسی هستم که برای این خانم کار می کند . . .

یک لحظه مکث کن

موفقیت

آنچه به نظر می رسد بزرگترین مشکل زندگی شماست، ممکن است تبدیل به بزرگترین موقعیت شما شود.

حرف های ابریشمی

انسان هم می تواند دایره باشد و هم خط راست.
انتخاب با خودتان هست: تا ابد دور خودتان بچرخید یا تا بینهایت ادامه بدهید.

مناسبت ها

ولادت حضرت امام محمد باقر (ع) به روایتی

سوم صفر به روایتی ولادت امام محمد باقر است .
نام مبارک امام پنجم محمد بود. لقب آن حضرت باقر یا باقرالعلوم است، بدین جهت که : دریای دانش را شکافت و اسرار علوم را آشکارا ساخت . القاب دیگری مانند شاکر و صابر و هادی نیز برای آن حضرت ذکر کرده اند که هریک باز گوینده صفتی از صفات آن امام بزرگوار بوده است . کنیه امام « ابوجعفر» بود . مادرش فاطمه دختر امام حسن مجتبی علیه السلام است. در واقعه جانگداز کربلا همراه پدر و در کنار جدش حضرت سید الشهداء کودکی بود که به چهارمین بهار زندگیش نزدیک می شد. دوران امامت امام محمد باقر علیه السلام از سال ۹۵هجری که سال درگذشت امام زین العابدین علیه السلام است آغاز شد و تا سال ۱۱۴هـ . ق یعنی مدت ۱۹سال و چند ماه ادامه داشته است . در دوره امامت امام محمد باقر علیه السلام و فرزندش امام جعفر صادق علیه السلام مسائلی مانند انقراض امویان و بر سر کار آمدن عباسیان و پیدا شدن مشاجرات سیاسی و ظهور سرداران و مدعیانی مانند ابوسلمه خلال و ابومسلم خراسانی و دیگران مطرح است ، ترجمه کتابهای فلسفی و مجادلات کلامی در این دوره پیش می آید ، و عده ای از مشایخ صوفیه و زاهدان و قلندران وابسته به دستگاه خلافت پیدا می شوند . قاضیها و متکلمانی به دلخواه مقامات رسمی و صاحب قدرتان پدید می آیند و فقه و قضاء و عقاید و کلام و اخلاق را – بر طبق مصالح مراکز قدرت خلافت شرح و تفسیر می نماید ، و تعلیمات قرآنی – به ویژه مسأله امامت و ولایت را ، که پس از واقعه عاشورا و حماسه کربلا ، افکار بسیاری از حق طلبان را به حقانیت آل علی علیه السلام متوجه کرده بود ، و پرده از چهره زشت ستمکاران اموی برداشت.

جدول ۳۳۶۸

طراح : نسرین کاری

افقی: ۱- گوشت به سیخ کشیده شده - رنگ زرد طلایی - شهر تاج محل ۲- در نقاشی و تذهیب به عنوان رنگ آبی به کار میرود - از توابع استان گیلان - معلق ۳- الگو و نمونه - میان وعده ای که موقتا گرسنگی فرد را برطرف می کند- شهر کویری در خراسان رضوی ۴- خشکی - ماه بزرگ وتمام - داداش، کاکا ۵- ازانجیل ها - ایالتی در هند - پول چین ۶- مزد کار- چپ چشم - پایتخت آفریقای مرکزی ۷- از لقب هاي سلاطین ترک - انباشتن - زائوترسان ۸- طرف و جهت - لقب کشور تبت - بازداشتن از انجام کاری ۹- فرمان خودرو- خاک و غبار- شب مهتابی ۱۰- پیرزن- پرنده ای از خانواده گنجشک- از آلات موسیقی ۱۱ - سرمشق و مظهر پاکیزگی - کمک- پرستار ۱۲- مار ترکی - پسر گودرز درشاهنامه - رطوبت ۱۳- وسیع شریعت - جانشین ۱۴- محصول آتش - رسم کننده - پاک کردن غلات ۱۵- روح توبه کردن - ظرف آزمایشگاهی مخروطی شکل

عمودی: ۱- همسایه برزیل و ونزوئلا - قبراق - بابا ۲- از گیاهان دارویي - شیره چغندر قند - رقیب خانمها ۳- زمان مرگ - آزادگی - کشوری در قاره آفریقا ۴ - شامه نواز - گیرنده امواج تلویزیونی - ایالتی در شمال شرقی برزیل ۵ -کسی که خداوند بها و نظر عنایت دارد - آبراهه - ماست چکیده ۶ - وجب - زبانه آتش - معیوب ۷ - پیوند زناشویی- بوکسور- اشاره به دور ۸ – پرنده ای شبیه مرغابی که کنار آب زندگی می کند - شهری در استان مازندران - لیکن ۹- رطوبت - پیش آمدگی جلوی ساختمان - ظرف جوشاندن آب ۱۰- امیدوار - شاعر یوش- بزرگی و شکوه ۱۱ - ورزش آبی - پاچه شلوار -خانم ۱۲- کیشها، آیینها - تهمت زده شده مرغ میرود ۱۳ - پایتخت بوتسوانا - لطافت - رخصت ۱۴- شایسته - واقف و مطلع- نوار چسب ۱۵ - قطب مثبت باتری - آبی تیره -کاخ روسیه

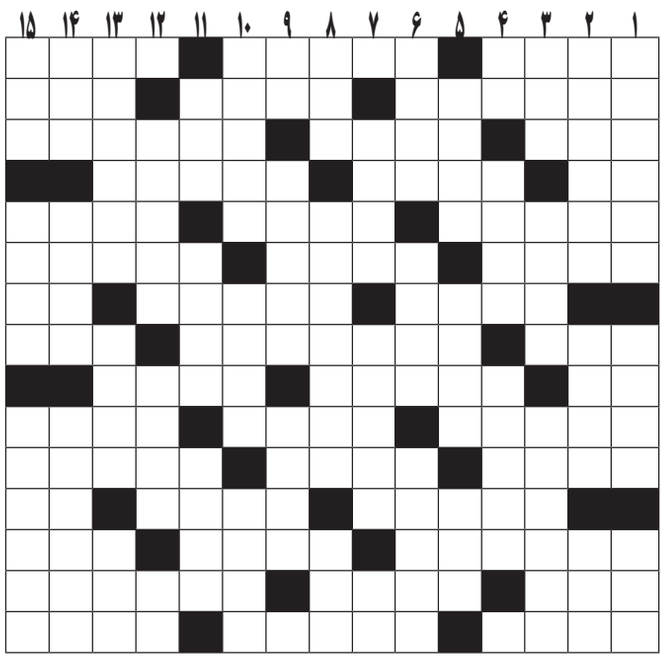

واگذاری یا معاوضه کافی نت و دار الترجمه با کلیه امکانات و سابقه فعالیت ۳۲۲۳۵۷۵۹

فروش فوری واحد بنیاد مسکن شوکت آباد ، ۳۰ میلیون مقطوع ۱۰ میلیون وام ۰۹۱۵۱۶۰۳۱۹۴

واگذاری مغازه کفش فروشی مکث با کلیه اجناس واقع در بازار ۰۹۳۳۰۶۱۳۳۹۶

فست فود فعال با موقعیت عالی و فروش بالا به علت مهاجرت واگذار می گردد. ۰۹۳۵۶۲۱۴۱۸۴

کارواش با تمام تجهیزات در بهترین موقعیت امامت به علت تغییر شغل به فروش می رسد. ۰۹۱۰۹۳۱۳۴۰۰

غذای آماده با موقعیت عالی دارای پروانه واگذار می شود. ۰۹۳۶۱۸۵۵۷۱۰

فروش فوری / بالاترین قیمت پیشنهادی
دهکده ای کاملا اختصاصی در دامنه کوه باقران فاصله تا شهر حدود ۱۲ کیلومتر ۲ هکتار زمین به همراه قنات با آبدهی خوب چشم انداز بسیار عالی و آینده دار ۱۰% زیر قیمت کارشناسی ۰۹۳۷۹۴۲۸۰۸۲

خدمات فنی ارغوانی
تعمیرات یخچال ، فریزر، لباسشویی جاروبرقی اتو ، کیک پز، پلوپز، بخاری
۶ ماه ضمانت
آدرس: پاسداران ۸- پلاک ۲۴ - داخل میلان
۰۹۱۵۳۶۱۸۹۸۴

تمامی لوازم دست دوم منزل را خریداریم. با یک تماس اختلاف قیمت را تجربه کنید. ۰۹۱۵۸۶۶۸۰۰۲

فروش گل زعفران
۰۹۰۱۱۲۵۱۲۰۵

پخش تراکت تبلیغاتی
۰۹۳۸ ۹۲۸ ۲۰۹۹

ضایعات کاغذ و کارتن شما را نقدا درب کارخانه خریداریم.
۰۹۰۱۹۱۵۱۵۹۵
۳۲۲۵۵۲۲۱

تولید جعبه زرشک در سایزهای مختلف با بهترین کیفیت چاپ در اسرع وقت
۰۹۱۰۵۳۳۰۳۰۰

فروش انواع رم ، فلش
گیرنده اسپیکر، سی دی
دی وی دی خام و لوازم جانبی
بین مطهری ۲ و ۴ — سروش

تعمیر لوازم گازسوز خانگی و صنعتی در اسرع وقت
۰۹۱۵۰۵۷۰۴۰۹-۳۲۲۵۲۱۷۴ رجبی

شرکت پخش مواد غذایی
برای کادر اداری و فروش خود از افراد با سابقه دعوت به همکاری می نماید و به افرادی که از ابتدا می خواهند کار بازاریابی را تجربه نمایند، آموزش لازم را تدریس می نماید.
حسابدار یک نفر / مرد یا زن
بازاریاب ۱۰ نفر / مرد یا زن
۳۲۳۲۲۸۰۲
۰۹۱۵۵۶۱۹۳۸۶
۰۹۱۵۰۰۶۹۳۸۶

آهن آلات مستعمل و ذوبی را نقدا خریداریم.
درب و پنجره ، مس و آلومینیوم
فقط با یک تماس
۰۹۱۵۱۶۱۲۹۷۹
۰۹۱۵۱۶۱۴۷۳۵
برادران زنگوئی

فروشگاه لاستیک اسدزاده
بورس تایر ایرانی و خارجی
اقساط ۱۲ ماهه برای فرهنگیان استان
بین انقلاب ۸ و ۱۰ - جنب هیئت حسینی
۳۲۲۲۵۲۵۴ - ۰۹۱۵۳۶۲۴۸۷۸

شرکت مدنی اورانوس به یک نفر مسلط به مکالمه زبان انگلیسی و روابط عمومی بالا نیازمند است.
۳۲۲۲۴۷۸۷
۳۲۲۲۶۱۸۶

شرکت نمانور گستر خراسان جنوبی
به یک نفر منشی و دو نفر نیروی برقکار ماهر یا نیمه ماهر نیازمند است.
۰۹۳۶۳۴۴۸۴۹۳

یک شرکت معتبر ساختمانی و تاسیساتی
در استان های خراسان رضوی و جنوبی
به مهندس عمران - برق - مکانیک
با حداقل ۷ سال سابقه کاری نیازمند می باشد.
متقاضیان می توانند رزومه کاری خود را به آدرس ایمیل birjand.shahre.man@gmail.com ارسال و یا به شماره ۰۵۶۳۲۲۳۵۰۱۵ فاکس نمایند.

فروش پلاستیک عریض
۲ تا ۱۰ متر
فروش سلفون و درزگیر پنجره
انواع لوله بخاری
۳۲۳۱۶۰۴۰ - ۰۹۱۵۹۶۱۲۹۶۶
میدان آزادی - ابزار آسیا

آبکش شهری حمل آب با تانکر نیسان به تمام نقاط با قیمت مناسب
ظرفیت تانکر: ۲۲۰۰ لیتر ۰۹۳۷۹۳۱۶۶۷۶

لاستیک فرازی

نقدی تخفیف ویژه ویژه اقساط به دلخواه شما؟؟؟
ضمنا تعویض روغن و خدمات تایر در همان مکان انجام می شود
بالانس تضمینی ، گاز نیتروژن با دستگاه های تمام اتوماتیک ایتالیایی
نبش جمهوری ۲۸ و ۳۰ به سمت مزار شهدا (قلعه) ۰۹۱۵۵۶۲۲۲۹۱ - ۳۲۲۱۱۶۸۴

هر همشهری یک لپ تاپ
فروش ویژه اقساطی لپ تاپ و تبلت بدون کارمزد
آدرس: حدفاصل معلم ۲۲ و ۲۴ (۵خط) ۳۲۴۴۶۴۳۱- رایانه ثامن بیرجند

مهم نیست چقدر سرمایه دارید، مهم تر این است که اراده نموده اید

متقاضیان فاقد مسکن جهت ثبت نام و سازماندهی با شرایط ویژه با گروه سرمایه گذاری و عمرانی آبادگران با شماره های ذیل تماس حاصل فرمایند.
۳۲۳۱۷۷۴۳-۳۲۳۱۳۲۸۹

اخبار ورزشی

نمایندگان شایسته استان برای کسب سهمیه ملی هنرنمایی می‌کنند

فارس: اردوی آمادگی تیم ملی اسکیت رول بال کشورمان برای اعزام به مسابقات قهرمانی جهانی هندوستان ۲۶ و ۲۹ آبان‌ماه جاری به میزبانی استان کهگیلویه و بویراحمد برگزار می‌شود.در این اردوی تدارکاتی که بیش از ۴۰ اسکیت‌باز دعوت شده توسط فدراسیون حضور دارند، ورزشکاران تمام ظرفیت و توانمندی خود را برای کسب سهمیه در معرض دید مربیان قرار می‌دهند.فاطمه ادیبی‌فر از خراسان جنوبی، مریم پورمند، ملیکا ترابی، شقایق ابوترابی، بهاره ملک‌خوان، بهاره و مهرنوش نکوگل، الهه مرتضایی، آرزو ایزدی، نجمه عبدا...پور، مهناز آشتیانی، ملیانی شربتی، زینب خان‌جان خانی، مهدیه مؤمنی، مهدیه مجیدی، فائزه گلی، سعیده انصاری، سعیده تجلی‌نژاد بانوان آسکیت‌باز کشورمان در این اردوی تدارکاتی هستند.حسین ادیبی‌فر از خراسان جنوبی، مسیح امین‌خواه، احسان حبیب‌آبادی، میلاد گودرزی، امید داوری، نوید لک، علی مرادی، محمدرضا طلاکش، مجید حمید پناه، محمد آخوندی‌زاده، رضا حاجی عابدینی، ایمان استادی، سینا صفی یاری، بهزاد قاسمی، محمد امین کمیسیونچی، علی عبدا...پور، علیرضا زکاری، محمد نوروزی، محمد عسگری، محمدرضا شیخ جعفری، ابوالفضل محمودزاده، ارسلان نصوحی، جواد حمیدپناه ورزشکارانی هستند که در بخش آقایان به این اردو فرا خوانده شدند.

برگزاری نخستین کارگاه آموزش ورزش کبدی در فردوس

فارس: کارگاه آموزش ورزش کبدی برای نخستین‌بار در سالن رزمی مجموعه ورزشی شهید درخشان شهرستان فردوس برگزار شد.رئیس هیئت کبدی خراسان جنوبی اظهار کرد:در حال حاضر هیئت کبدی در شهرستان‌های بیرجند، قاین و درمیان فعال است و هیئت کبدی شهرستان فردوس نیز فعالیت خود را از یک ماه گذشته آغاز و مهدی پزنده به عنوان رئیس هیئت کبدی این شهرستان معرفی شده است.وی تصریح کرد: کارگاه آموزش ورزش کبدی برای نخستین‌بار در بین مراکز دانشگاهی و مراکز دانشگاه پیام نور خراسان جنوبی برگزار و مورد توجه دانشجویان نیز قرار گرفته است.احمدی یادآور شد: تعداد ۵۰ نفر بصورت رایگان در کارگاه آموزش ورزش کبدی فردوس حضور یافتند و آموزش‌های لازم در ارتباط با ورزش کبدی ارائه شد.

برگزاری مسابقات تنیس خاکی استان

مسابقات تنیس خاکی استان خراسان جنوبی در سطح آزاد جمعه گذشته با حضور ۱۶ نفر به صورت تک حذفی برگزار شد و در پایان علی ایوبی، حسن خسروی و مصطفی شمشیری به ترتیب اول تا سوم شدند.

زیر ۱۸ ساله‌ها باید روزی یک تخم مرغ بخورند!

پرشین وی: توصیه می‌شود هر انسان سالم روزانه ۳۰۰ گرم تخم مرغ بخورد و این میزان برای بیماران دیابتی، متابولیک، فشارخون بالا و غیره تا ۲۰۰ گرم در روز توصیه شده است. محققان از مصرف تخم مرغ به عنوان ساده‌ترین و ارزان‌ترین ماده غذایی دارای پروتئین نام می برند و توصیه کارشناسان تغذیه این است که برای گروه سنی زیر ۱۸ سال مصرف روزانه یک عدد تخم مرغ ضروری است.

این ۵ ماده غذایی را بخورید تا احساس جوانی کنید

ایستگاه سلامت

گلودرد خود را با این خوراکی ها درمان کنید

قدس آنلاین: موز حاوی ریزمغذی هایی مانند

ویتامین های B۶، C و پتاسیم است. این میوه برای گلو ملایم است زیرا ترش نیست و به راحتی بلعیده می شود. یکی از درمان های قدیمی برای تسکین گلو درد و مقابله با بیماری های ویروسی فصل سرما ترکیب عسل و لیمو است. ترکیب دو قاشق آب لیمو با یک قاشق عسل را می توان به تنهایی یا رقیق شده با کمی آب ولرم میل نمود. همچنین برای تسکین درد و تحریکات گلو می توان از راه حل بی نظیر چای زنجبیل یا چای و عسل کمک گرفت. چای زنجبیل تاثیر ضد التهابی قوی دارد که در بهبود ناراحتی های گلو مؤثر است. عسل نیز به عنوان یک خوراکی آنتی بیوتیک شناخته شده که علاوه بر بهبود بیماری به ملایم شدن گلو نیر کمک می کند.

این ۵ ماده غذایی را بخورید تا احساس جوانی کنید

سلامت نیوز: تحقیقات نشان داده است که مصرف برخی مواد غذایی می تواند به جلوگیری از اثرات پیری کمک کند. انگور: حاوی «آنتوسیانینها» است که کاهش خطر ابتلا به عوارض قلبی و چاقی مفرط را به همراه دارد. مصرف انگور از چشم در برابر دژنراسیون ماکولا وابسته به سن جلوگیری می کند. قارچ: یکی از دلایل سفید شدن زودرس مو کاهش مس در بدن است. بدن شما برای تولید رنگدانه برای پوست و مو نیاز به مس دارد و قارچ یکی از بهترین منابع حاوی مس است. گریپ فروت: در میان افراد ۶۵ ساله به بالا، از هر ۵ سقوط یک سقوط منجر به آسیب های جدی به استخوان ها می شود. آب گریپ فروت علاوه بر شیر می تواند تراکم استخوان ها را بهبود بخشد و از دست رفتن استخوان را کُند کند. گردو: سرشار از آنتی اکسیدان ها و اسیدهای چرب امگا سه است که به طور قابل توجهی می تواند خطر ابتلا به بیماری های قلبی و سکته مغزی را کاهش دهد. اسفناج: غنی از امگا سه و فولات است و به کاهش خطر ابتلا به بیماری های قلبی و سکته مغزی به علاوه پوکی استخوان کمک می کند.

۴ نشانه کم نوشیدن آب

شهرخبر: خشکی دهان: موردی ساده اما

قابل اهمیت است که می تواند نشانه مهمی از کاهش اولیه آب بدن باشد. با نوشیدن آب خالص یا نوشیدنی های دیگر بدون شکر، خشکی دهان را مورد توجه قرار دهید.خشکی چشم: عدم آبرسانی کافی به بدن، موجب کاهش تولید اشک که به طورعادی باعث سلامت چشم ها می شود،می گردد. قبل از درمان خشکی چشم سعی کنید آب بیشتری بنوشید. گرسنگی نامعقول: بخش هایی از مغز که گرسنگی و تشنگی را احساس می کنند،بسیار به هم نزدیک هستند.اما واکنش بدن به سیگنال های گرسنگی شدیدتر از واکنش به سیگنال های تشنگی است.بنابراین کاهش آب بدن اغلب باعث احساس گرسنگی می شود. درد مفاصل:بافت غضروفی کم آب، باعث نزدیک شدن سطوح استخوانی و سایش آنها به یکدیگر می شود. با نوشیدن آب کافی و منظم، از مفاصل خود مراقبت کنید.

تنبل‌هایی که می‌خواهند وزن کم کنند بخوانند!

سلامت نیوز: اگر می خواهید انرژی تان را برای کار دیگری به غیر از باشگاه رفتن نگه دارید، برایتان نکاتی را جمع آوری کرده‌ایم تا بتوانید بدون سختی کشیدن وزن کم کنید: هیچوقت صبحانه را نادیده نگیرید: تنبل‌ها به هیچ وجه نباید مهم ترین وعده روزانه شان را از دست بدهند!. بشقاب کوچک تری استفاده کنید: حقیقتا این کار، برای اینکه به بدنتان بیاموزید فقط آنچه نیاز دارد را بخورد، نه هر چه دوست داشت، راه موثری است. بیشتر بخوابید: آیا می‌دانید که پزشکان توصیه می کنند هر شب بین ۸ تا ۹ ساعت باید بخوابید؟ اگر در طول روز هم احساس کردید که انرژی‌تان ته کشیده، می‌توانید چرتی بزنید.خنده بهترین دارو است: اگر حدود ۱۵ دقیقه بخندید، بدنتان چیزی حدود ۵۰ کالری خواهد سوزاند.

حوادث

دستگیری سارقان خودرو در نهبندان

فرمانده انتظامی شهرستان نهبندان از دستگیری دو سارق خودرو و کشف خوردوی سرقتی در این شهرستان خبر داد. سرهنگ شاهوردی گفت :مأموران یگان امداد نهبندان هنگام کنترل خودروهای عبوری به یک دستگاه پژو پارس مشکوک شدند و به راننده خودرو دستور ایست دادند.وی گفت :راننده خودرو بدون توجه به ایست مأموران به سمت نهبندان متواری شد که بلافاصله خودرو تعقیب شد . سرهنگ شاهوردی ادامه داد : با بررسی های انجام شده مشخص شد خودروی متواری شده از شهرستان بیرجند سرقت شده و تحت تعقیب پلیس است.وی گفت : راننده خودرو با انجام حرکات نمایشی و سرعت بالا قصد منحرف کردن خودروی مأموران را داشت که چندین بار به وی اخطار شد ولی راننده خودرو که قصد توقف نداشت با گلوله پلیس لاستیک های خودرو مورد هدف قرار گرفت و خودرو پس از طی مسافتی متوقف شد. وی بیان کرد : با توقف خودرو بلافاصله راننده و سرنشین خودرو که قصد فرار داشتند دستگیر شدند.شاهوردی تصریح کرد : در بازرسی از خودرو ۶ دستگاه رادیو ضبط و یک عدد سنگ فرز کشف شد و سارقان خودرو با تشکیل پرونده به دادسرا اعزام شدند .

مزاحمان خیابانی در بیرجند دستگیر شدند

رئیس پلیس امنیت خراسان جنوبی از اجرای طرح مبارزه با مزاحمان خیابانی در شهرستان بیرجند خبر داد . سرهنگ موسوی گفت: طرح مبارزه با مزاحمان خیابانی و پاکسازی معابر از وجود عناصر مزاحم در خیابان های پر تردد شهرستان بیرجند برگزار شد.وی گفت : در مدت اجرای این طرح چهار دستگاه خودرو که برای نوامیس ایجاد مزاحمت کرده بودند توقیف شد و رانندگان هفت دستگاه خودروی مجهز به سیستم و تجهیزات صوتی غیر مجاز برای برخورد قانونی به پلیس راهنمایی و رانندگی معرفی شدند .وی با اشاره به کشف خانه فساد و دستگیری اعضای آن تصریح کرد : پلیس با قاطعیت با برهم زنندگان نظم و امنیت عمومی برخورد می کند و حفظ امنیت اجتماعی شهروندان در اولویت برنامه های پلیس امنیت عمومی قرار دارد.سرهنگ موسوی خاطرنشان کرد : در این طرح ۷ نفر از مزاحمان خیابانی دستگیر شدند.

واژگونی پیکان وانت مرگ سرنشین خودرو را رقم زد

فرمانده پلیس راه خراسان جنوبی از واژگونی یک دستگاه خودروی پیکان وانت و مرگ سرنشین خودرو خبر داد. سرهنگ رضایی گفت: با اعلام مرکز فوریت های پلیسی ۱۱۰ مبنی بر واژگونی خودرو در محور اصلی زیرکوه به قاین نیروهای امدادی و کارشناسان پلیس راه به محل حادثه اعزام شدند. وی گفت : مأموران مشاهده کردند یک دستگاه خودرو پیکان وانت با سه نفر سرنشین که از مسیر زیرکوه به قاین در حرکت بوده به علت نامعلومی واژگون شده است. سرهنگ رضایی تصریح کرد: مصدومان به مراکز درمانی اعزام شدند که متأسفانه سرنشین خودرو بر اثر شدت جراحات فوت کرد.

توقیف کامیون با بار شتر قاچاق

فرمانده انتظامی شهرستان خوسف از توقیف یک دستگاه کامیون حامل ۲۰ نفر شتر قاچاق در این شهرستان خبر داد. سرهنگ احمدرضا کارگر گفت: مأموران یگان امداد این شهرستان هنگام گشت زنی در محور ماژان به خوسف یک دستگاه کامیون بنز ده چرخ را مشاهده کردند که با دیدن مأموران قصد دور زدن داشت.وی گفت: مأموران کامیون را متوقف کردند که در بازرسی از خودرو ۲۰ نفر شتر قاچاق فاقد مجوز بهداشتی و قانونی کشف شد .وی تصریح کرد: از ابتدای امسال تاکنون در فرماندهی انتظامی شهرستان خوسف ۱۰۴ نفر شتر به ارزش تقریبی ۴ میلیارد و۱۶۰میلیون ریال کشف شده است که در رابطه۱۰ نفر متهم دستگیر شده است .

قابل توجه صاحبان مشاغل
فروش واحدهای تجاری ۹۵ متری ،حاشیه خیابان غفاری
متری ۱,۸۰۰ – تحویل اسفند ۹۴ همراه: ۰۹۳۶۳۵۸۷۱۰۶

سمساری ونک کلیه لوازم منزل و اداری شما را با بالاترین قیمت خریداریم. ۰۹۳۶۵۶۴۳۵۹۶

ابزار آلات صنعتی ، تعمیرگاهی و نجاری
ارائه دهنده کاتر، کمپکتور، بالابر، بتونیر
توزیع و فروش انواع ساکشن ، بالانس روکار دیجیتالی
لاستیک درار، دیاگ، کمپرسور باد و نیتروژن
انواع جک جرثقیل سقفی و لوازم صافکاری
بین غفاری ۵ و ۷ تلفن: ۲-۳۲۲۱۲۴۹۳ – ۰۹۱۵۱۶۱۴۹۵۷
عباس آبادی

تعمیر یخچال ، فریزر و ... در منزل
روبروی پایانه مسافربری ، جنب نمایندگی سایپا
۰۹۱۵۸۰۷۶۵۷۴ – نظری

انجمن خیریه حمایت از بیماران کلیوی استان خراسان جنوبی
هفته حمایت از بیماران کلیوی ۲۳ لغایت ۳۰ آبان ماه گرامی باد
با حمایت از بیماران (خاص) نیازمند کلیوی غنچه امید را در قلبهایشان شکوفا سازیم.
بیماران نیازمند دیالیزی و پیوند کلیه به یاری شما می اندیشند.
هم اکنون نیازمند یاری سبزتان هستیم
شماره حساب های کمک های مردمی
شماره کارت : ۶۰۳۷۷۰۱۱۹۹۵۰۲۱۴۴
شماره بانک ملی: ۰۱۰۵۷۸۳۷۷۹۰۰۷

فروشگاه تکران تایر
عرضه کننده انواع تایر و تیوپ
اقساط ویژه فرهنگیان و کارکنان دولت
آدرس: خیابان شهید بهشتی – نبش بهشتی ۱۳

اجرای نصب داربست فلزی با پیچ و رولپلاک
۰۹۱۵۳۶۳۷۵۰۷ – ۰۹۱۵۶۲۱۷۵۰۷ حسینی

داربست مهدی
نصب ، رولپلاک ، سایبان ، خرید و فروش
لوازم بلوار فرودگاه ، سه راه صیاد شیرازی
۰۹۱۵۱۶۴۲۳۷۷-۳۲۳۱۹۲۶۳ – وسیله کار

ایزوگام سلیمانی
آدرس : نبش غفاری ۴
۰۹۱۵۱۶۰۶۵۲۸
۳۲۲۱۲۵۱۹
۱۰ سال ضمانت و بیمه ایران
تنوع محصول

نمایشگاه بزرگ مبلمان و سرویس خواب
پاسارگاد
برای شما آخرین مدل های روز تهران را گلچین نمودیم
تلفن: ۳۲۴۵۰۰۸۵
۰۹۱۵۵۶۲۳۶۹۵
مبلمان پاسارگاد نماد تعهد و کیفیت
با شرایط استثنایی
مودی
آدرس : خیابان معلم – چهار راه بهداری – طبقه پایین بانک رفاه
ضمناً اقساط ۱۲ ماهه بدون پیش پرداخت ویژه فرهنگیان عزیز

ایزوگام شفیعی
آسفالت و قیرگونی (محوطه و پشت بام)
۳۲۲۲۵۴۹۴
۰۹۱۵۱۶۳۰۲۸۳
نبش ۱۷ شهریور ۲۳

بنگاه قالب بتن توکل
خرید و فروش انواع قالب بتن
داربست فلزی، تخته زیر پا، نو ، دست دوم
بلوار فرودگاه – سه راه صیاد شیرازی
۰۹۱۵۱۶۱۵۰۶۹ – ۳۲۳۱۳۶۰۰ جلیلی

شرایط فروش اقساطی خودروی ولکس c30 و راین V5
باسود ۱۶ درصد
بیرجند – یوسفی
بیرجند – بلوار خلیج فارس نرسیده به پمپ بنزین شعله
۳۲۲۲۵۱۵۵–۳۲۲۲۹۲۹۲–۳۲۲۳۵۳۶۳

شرایط فروش اقساطی ولکس C۳۰ و راین۷۵ با تسهیلات ویژه

	قیمت مصوب	پیش پرداخت	تسهیلات شرکت،تسهیلات بدون سود (دو فقره چک)	تسهیلات دولت	تعداد چکها	سود تسهیلات (سالیانه)	مبلغ اقساط
ولکس C۳۰ ۷۰ درصد تسهیلات	۵۱۰/۰۰۰/۰۰۰	۱۶۰/۰۰۰/۰۰۰	۵۰/۰۰۰/۰۰۰ ۶ ماه پس از ثبت نام + ۵۰/۰۰۰/۰۰۰ ۱۲ ماه پس از ثبت نام	۲۵۰/۰۰۰/۰۰۰	۸فقره چک هر ۶ ماه یکبار	۱۶درصد	۴۶/۱۰۰/۰۰۰

	قیمت مصوب	پیش پرداخت	تسهیلات	تعداد چکها	سود تسهیلات (سالیانه)	مبلغ هر چک
ولکس C۳۰ ۸۰ درصد تسهیلات	۵۱۰/۰۰۰/۰۰۰	۱۱۰/۰۰۰/۰۰۰	۴۰۰/۰۰۰/۰۰۰ (تسهیلات دولت ۲۵۰/۰۰۰/۰۰۰) +(تسهیلات شرکت ۱۵۰/۰۰۰/۰۰۰)	۸فقره چک هر ۶ ماه یکبار	۱۶درصد	۷۲/۶۰۰/۰۰۰

	قیمت مصوب	پیش پرداخت	تسهیلات شرکت ،یکساله بدون سود (دو فقره چک)	تسهیلات دولت	تعداد چکها	سود تسهیلات (سالیانه)	مبلغ اقساط
ولکس C۳۰ ۷۰ درصد تسهیلات	۵۱۰/۰۰۰/۰۰۰	۱۶۰/۰۰۰/۰۰۰	۵۰/۰۰۰/۰۰۰ ۶ ماه پس از ثبت نام + ۵۰/۰۰۰/۰۰۰ ۱۲ ماه پس از ثبت نام	۲۵۰/۰۰۰/۰۰۰	۸فقره چک هر ۶ ماه یکبار	۱۶درضد	۴۶/۱۰۰/۰۰۰

	قیمت مصوب	پیش پرداخت	تسهیلات	تعداد چکها	سود تسهیلات (سالیانه)	مبلغ اقساط
ولکس C30	۵۱۰/۰۰۰/۰۰۰	۲۶۰/۰۰۰/۰۰۰	۲۵۰/۰۰۰/۰۰۰	۸فقره چک هر ۶ ماه یکبار	۱۶درصد	۴۶/۵۰۰/۰۰۰

	ردیف	قیمت مصوب	پیش پرداخت	تسهیلات	تعداد چکها	سود تسهیلات (سالیانه)	مبلغ اقساط
فروش اقساطی خودروی راین ۷۵	۱	۳۷۰/۰۰۰/۰۰۰	۱۲۰/۰۰۰/۰۰۰	۲۵۰/۰۰۰/۰۰۰	۸فقره هر ۶ ماه یکبار	۱۶درصد	۴۶/۰۰۰/۰۰۰
	۲ (ویژه)		۷۰/۰۰۰/۰۰۰	۳۰۰/۰۰۰/۰۰۰ (تسهیلات دولت ۲۵۰/۰۰۰/۰۰۰ + (تسهیلات شرکت ۵۰/۰۰۰/۰۰۰)	۸فقره هر ۶ ماه یکبار	۱۶درصد	۵۵/۰۰۰/۰۰۰

جانشین ستاد بازآفرینی پایدار محدوده ها و محله های هدف برنامه های نوسازی استان منصوب شد

طی حکمی از سوی استاندار، همایون نخعی نژاد به عنوان جانشین رئیس ستاد بازآفرینی پایدار محدوده ها و محله های هدف برنامه های احیا و بهسازی و نوسازی خراسان جنوبی منصوب شد. در این حکم آمده است: «در راستای اجرای سند ملی راهبردی احیا، بهسازی و نوسازی و توانمندسازی بافت های فرسوده و ناکارآمدی شهری استان و درجهت راهبری و مدیریت یکپارچه، ایجاد وحدت رویه و مشارکت عمومی مرتبط در سطح استانی، به عنوان جانشین اینجانب در ستاد بازآفرینی پایدار محدوده ها و محله های هدف، برنامه های احیا و بهسازی و نوسازی استان تعیین می شوید؛ توفیقات روزافزون شما را از درگاه خداوند متعال خواستارم».

اثرات حضور پرشور مردم در انتخابات بر امنیت ملی، باید برای مردم تبیین شود

گروه خبر- رئیس ستاد انتخابات استان در جلسه مشترک اعضای هیئت نظارت بر انتخابات، اعضای ستاد انتخابات استان و فرمانداران استان با بیان این مطلب گفت: باتوجه به شرایط حساس ایران در منطقه و جهان و نیز نقشی که قرار است ایران در منطقه خاورمیانه ایفا نماید باید تأثیر حضور مردم در انتخابات بر تقویت مؤلفه های امنیت ملی برای آحاد جامعه به خوبی تبیین شود.

حسینی، با بیان اینکه چارچوب های قانونی مشخصی هم در بحث اجرا و هم در بحث نظارت وجود دارد، گفت: همانگونه که رهبر معظم انقلاب نیز فرمودند باید با همدلی و محبت و با محوریت قانون به انجام وظایف مشخص شده پرداخت تا بتوان ان شاء ا... به هدف مقدسی که در پیش رو داریم دست پیدا کنیم. وی حضور گسترده مردم در پای صندوق های رأی را مهمترین اصل در برگزاری انتخابات دانست و تصریح کرد: باید شرایط را برای حضور تمامی اقشار جامعه در پای صندوق های رأی تسهیل کرد و این مهمترین وظیفه برگزارکنندگان انتخابات است.

حسینی افزود: تاکنون ۸ جلسه ستاد انتخابات استان بنا به مقتضیات و شرایط و نیازهای موجود برگزار و تصمیمات مورد نیاز اخذ شده است.

وی با بیان اینکه ۶۵۳ شعبه اخذ رأی برای انتخابات پیش رو پیش بینی شده است، یادآورشد: موضوع پوشش خدمات ارتباطی به عنوان یک امر مهم در انتخابات پیش رو مورد توجه دست اندرکاران امر قرار گرفته و تاکنون اقدامات خوبی نیز در این حوزه به انجام رسیده که امیدواریم در انتخابات آتی مشکلی در این زمینه نداشته باشیم.

برگزاری با شکوه انتخابات موجب یأس دشمنان داخلی و خارجی خواهد شد

رئیس هیئت نظارت بر انتخابات استان نیز تأسی به فرمایشات رهبری و نیز پیروی از سیره زندگی فردی و اجتماعی امام (ره) را راه برون رفت از تمامی مشکلات دانست و تصریح کرد: امام بر چهار اصل در زندگی قائل بوده و به آنها پایبنده بودند و دیگران را نیز به رعایت آنها دعوت می کردند. حجت الاسلام محمدی خدامحوری، دین مداری، قانونمداری و پایبندی به قانون را از ویژگی های زندگی فردی و اجتماعی امام (ره) دانست و تصریح کرد: ایشان همواره نسبت به قانون و رعایت آن تأکید فراوانی داشته و احترام خاصی برای قانون در بخش های مختلف قائل بودند. وی رعایت قانون در انتخابات را بسیار مهم دانست و تصریح کرد: همه باید با تأسی از امام (ره) تنها به رعایت قانون پرداخته و به خاطر دنیای دیگران آخرت خود را به چالش نکشانند.

در این جلسه هر یک از مسئولان کمیته های زیرمجموعه ستاد و نیز فرمانداران شهرستان ها به ارائه نقطه نظرات، دیدگاه ها و مباحث مختلف کاری در زمینه انتخابات پیش رو پرداختند.

امروز روحانیت همچنان بالاترین مرجعیت معنوی و سیاسی را در بین مردم دارد

گروه خبر- نماینده مردم خراسان جنوبی در مجلس خبرگان و دادستان کل کشور، در جلسه‌ای که به منظور یادبود مرحوم آیت ا... سید احمد عبادی، در مدرسه امیر المؤمنین(ع) قم برگزار شد، مرحوم آیت ا... سید احمد عبادی را انسانی دغدغه مند برای پیشرفت علمی طلاب و منطقه دانست و یادآور شد: ایشان بنا بر تکلیف علمای قم از قم به شهر خود هجرت کرد و بسیاری از علما این گونه بودند که در هر زمان به تکلیف خود عمل می‌کردند و به دنبال آسایش و رفاه نبودند. آیت ا... رئیسی، آیت ا... عبادی را مردی عالم و مجاهد دانست و خاطرنشان کرد: علم و دانش و فقاهت جای خود ولی این سلوک است که انسان را ممتاز می‌کند. وی افزود: امروز روحانیت همچنان بالاترین مرجعیت معنوی و سیاسی را در بین مردم دارد و این در خراسان جنوبی بیشتر احساس می‌شود و شاهد این هستیم که کمترین آمار جرم و جنایت در کشور در خراسان جنوبی است. وی نقش اصلی در کم بودن جرم را دین مداری و تربیت اسلامی در خانواده دانست و اظهار کرد: این نشان دهنده نقش روحانیت در استان است که هم از مردم هستند و هم در مردم هستند و هم با مردم هستند.

لزوم همکاری بانک‌ها برای ارائه تسهیلات به سرمایه‌گذاران

فرماندار نهبندان گفت: بانک‌ها برای ارائه تسهیلات به سرمایه‌گذاران باید همکاری‌های لازم را داشته باشند تا سرمایه‌گذاران برای اجرای طرح و ماندگاری در این شهرستان رغبت داشته باشند. به گزارش فارس، اصغر نظافت در نخستین کارگروه امور اقتصادی و تولیدی شهرستان نهبندان اظهار کرد: ظرفیت و استعدادهای بالقوه این شهرستان باید با برنامه‌ریزی و اطلاع‌رسانی مدیران به حالت بالفعل درآید. وی ادامه داد: در طرح‌هایی که قرار است سرمایه‌گذاران برای سرمایه‌گذاری بر روی آنها اقدام کنند باید از همان ابتدا کار کارشناسی و دقیق انجام شود تا در آینده سرمایه‌گذاران با مشکلات روبرو نشوند. وی با بیان اینکه برخی از مدیران از مواد و تبصره‌های قانونی که به نفع سرمایه‌گذاری و سرمایه‌گذاران است، آگاهی ندارند، تصریح کرد: مسئولان باید ضمن آگاهی بیشتر از ظرفیت‌های قانونی از آنها برای جذب سرمایه‌گذار و توسعه اقتصادی نهبندان استفاده کنند. وی مشارکت مردمی، بنگاه‌های اقتصادی، فضاها و بسترها، پیوندها و ارتباطات و برنامه و چشم‌انداز را از ارکان اساسی موفقیت و پیشرفت همه‌جانبه این شهرستان دانست و افزود: مسئولان و مدیران نهبندان باید برای تحقق پیشرفت و توسعه نهبندان بر روی این ارکان تمرکز کنند. نظافت ادامه داد: مسئولان دانشگاه‌ها و مراکز آموزشی این شهرستان با برنامه‌ریزی و برنامه‌سازی باید فضایی را فراهم آورند تا دانشجویان درگیر کارهای پژوهشی و میدانی در زمینه‌های تولید و اشتغال شوند که تحقق این مهم در حقیقت سبب توسعه اقتصادی این شهرستان می‌شود.

مسجد، اتاق فکر تمامی طرح ها و برنامه های فرهنگی باشد

مسئول دبیرخانه کانونهای مساجد خراسان جنوبی با اشاره به اینکه مساجد در صدر اسلام خاستگاه تمامی فعالیت های اجتماعی بودند، گفت: امروز نیز مساجد باید به اتاق فکر تمامی طرح ها و برنامه های فرهنگی، اجتماعی، اقتصادی و ... تبدیل شوند. به گزارش شبستان، حجت سبزه کار در شورای مشورتی خواهران دبیرخانه کانون های مساجد خراسان جنوبی اظهار کرد: ستاد عالی کانون های فرهنگی هنری مساجد کشور با هدف مقابله با تهاجم فرهنگی دشمن فعالیت خود را زیر نظر وزارت فرهنگ و ارشاد آغاز کرد. به گفته وی راه اندازی کانون های فرهنگی هنری و کتابخانه ها در جوار مساجد، تجهیز کتابخانه ها، اجرای طرح بزرگ تلاوت نور، ایجاد کانون های تخصصی و ... از مهمترین وظایف دبیرخانه های مساجد در استان ها است.

وی در ادامه با بیان اینکه متأسفانه در سال های اخیر شأن، جایگاه و کرامت زن مسلمان ایرانی در خانواده و اجتماع به گونه ای تفسیر شده است که قدر و منزلت آن را خدشه دار کرده است، گفت: این موضوع باعث شد که از دو سال گذشته شکل گیری یک بخش با عنوان «واحد خواهران» در دبیرخانه های مساجد استان در دستور کار ستادعالی مساجد کشور قرار گیرد. وی افزود: بازیابی هویت زن مسلمان ایرانی، احیای گفتمان نظام زن و خانواده در راستای تحقق اقتصاد مقاومتی، شناسایی- ساماندهی و به کارگیری ظرفیت ها و قابلیت های خواهران در مساجد و زمینه سازی برای حضور مؤثر بانوان در برنامه های مختلف از وظایف کارشناس بانوان در دبیرخانه مساجد استان ها است. حجت الاسلام سبزه کار اظهار امیدواری کرد: با برگزاری منظم جلسات شورای مشورتی خواهران دبیرخانه مساجد استان، زمینه تبادل نظر عالمانه با هدف احیای جایگاه زن در نظام خانواده و نقش آفرینی بانوان در مساجد به خوبی فراهم شود.

لزوم توسعه کارکرد مساجد

مسئول بسیج جامعه زنان سپاه انصارالرضا (ع) خراسان جنوبی نیز با بیان اینکه باید در کثرت گرایی فرهنگی به اجماع برسیم، گفت: ما مشکل در ارائه طرح نداریم چرا که بسیاری از طرح ها هنوز اجرایی نشده اند. زهره روستا با تأکید بر اینکه امروز ما در فرهنگ مکتوب هیچ مشکلی نداریم اما اگر بخواهیم فرهنگ مکتوب را به فرهنگ رایج تبدیل کنیم، نیاز به کار است، اظهار کرد: ما مشکل طرح نداریم چرا که بسیاری از طرح ها هنوز اجرایی نشده است و مشکل برای عملیاتی شدن طرح ها داریم.وی بر لزوم توسعه کارکرد مساجد تأکید کرد و با بیان اینکه مساجد، تنها محل عبادت نیست، خواستار حضور پررنگ اساتید دانشگاهی در مساجد شد. وی همچنین بر گفتمان سازی فرمایشات مقام معظم رهبری و پیوند سازمانی در طرح ها و برنامه های حوزه بانوان تأکید کرد و گفت: باید از حضور اساتید برجسته برای اجرای طرح ها استفاده کنیم.

فاطمه صغری حجی پور مدیر حوزه علمیه نرجس بیرجند نیز در این جلسه پیشنهاد کرد کارشناس امور بانوان سازمان تبلیغات استان نیز در این جلسات این شورا حضور داشته باشد. وی با اشاره به اینکه امروز بسیاری از فارغ التحصیلان مدارس علمیه استان به عنوان مدیر گروه های حلقه های صالحین در استان مشغول فعالیت هستند، گفت: کار در حوزه مسائل زنان بسیار زیاد است. وی با تأکید بر انجام کارهای مشارکتی در حوزه بانوان افزود: در حوزه بانوان، هرچه کار انجام شود به گونه ای که اگر در برخی از کارها موازی کاری نیز باشد، بازهم لازم است.

هزینه کرد ۱۶ میلیاردی برای ایمنی بیرجند در مقابل سیلاب

اعتباری برای باران

معاون عمرانی فرماندار بیرجند از هزینه کرد ۱۶ میلیارد تومانی برای ساماندهی سیلاب حوزه بیرجند خبر داد و گفت: با این اقدامات در حوزه اطراف شهر بیرجند ضریب ایمنی به‌صورت قابل‌قبول افزایش یافت. رونقی در گفتگو با مهر اظهار کرد: در حوزه ساماندهی سیلاب حوزه شهر بیرجند در چند سال اخیر اقدامات مؤثری با همکاری شرکت آب منطقه‌ای به‌عنوان متولی اصلی انجام‌شده است. وی، پیگیری تهیه و تصویب و اجرای طرح‌های مربوطه در حوزه‌های منابع طبیعی و آبخیزداری و رودخانه‌ها را ازجمله این اقدامات عنوان کرد و گفت: طرح‌های منابع طبیعی در این زمینه تهیه و تصویب‌شده که متناسب با اعتبارات اجرا می‌شود. وی بابیان اینکه تاکنون انحراف مسیر رودخانه شکراب، اجرای سیل بند حاجی‌آباد، اجرای طرح ساماندهی سیلاب حوزه شمس‌آباد و شهرک صنعتی، ساماندهی رودخانه چهارده بیرجند در حوزه شهر اجراشده است، بیان کرد: تکمیل طرح ساماندهی سیلاب رودخانه چهارده و حوزه شرق بیرجند نیز ازجمله طرح‌هایی است که باید اجرا شود.

طرح جامع ساماندهی سیلاب بیرجند احیا می‌شود

وی با اشاره به اینکه در داخل شهر بیرجند نیز شهرداری حدود چهار سال مشاوری برای تهیه طرح جامع ساماندهی سیلاب شهر بیرجند به کار گرفت، عنوان کرد: مطالعات فاز نخست این طرح انجام شد اما متأسفانه پیگیری و وارد فاز اجرایی نشد. رونقی ادامه داد: در کارگروه سیل شهرستان این طرح به‌صورت مجدد احیا و قرار شد ادامه مطالعات طرح با همکاری شرکت آب منطقه‌ای و شهرداری پیگیری شود و در این طرح علاوه بر مباحث رودخانه‌ها در حاشیه شهر بیرجند مباحث داخل شهر نیز بررسی شود. وی از هزینه کرد ۱۶۰ میلیارد ریالی برای ساماندهی سیلاب حوزه بیرجند از سال ۸۸ تاکنون خبر داد و افزود: امسال نیز حدود ۲۹ میلیارد ریال برای این پروژه در نظر گرفته‌شده است. وی بیان کرد: با مجموعه اقدامات انجام‌شده در حوزه اطراف شهر بیرجند ضریب اطمینان و ایمنی درصد قابل قبولی بالابرده شد که اثر آن با بارندگی‌های مختلف دیده می‌شود.

مدیریت آب، بهترین راه برای مهار تبعات خشکسالی

رئیس سازمان جهاد کشاورزی خراسان جنوبی، بهترین راه برای مهار تبعات خشکسالی مدیریت عالمانه منابع آب موجود دانست و گفت: خشکسالی‌ها اثرات و تبعات بلند مدتی مانند اثرات متقابل اجتماعی و اقتصادی، مهاجرت، فقر، قحطی و کشاورزی و از جمله کمبود غذا را به همراه دارند. به گزارش ایسنا، ولی‌پور مطلق افزود: کمبود آب که یک معضل اساسی است با رشد تقاضا به علت رشد جمعیت از جمله رشد شهرنشینی بر اثر سوء مدیریت و عوامل انسانی شدت بیشتری گرفته است.وی با اشاره به اشتغال ۳۵ درصدی استان، در بخش کشاورزی ، خاطرنشان کرد: ۱۶۸۰ آبادی در استان بر اثر خشکسالی خالی از سکنه شده است. وی ادامه داد: کشاورزان در قالب دانش بومی خود از روش‌های سنتی متعددی برای مقابله با خشکسالی و پیامدهای گسترده ناشی از آن استفاده می‌کنند. وی به برخی از مهمترین این اقدامات اشاره کرد و گفت: مواردی همچون ایجاد استخرهای ذخیره آب، اندود کردن جوی‌ها و نهرها با خاک رس، حذف ریشه‌های سطحی، هرس شدید درختان در مواقع خشکسالی، ماله‌زنی و دیسک زدن خاک پس از آبیاری، استفاده از کاه و کلش در موقع آبیاری، کاشت عمقی بذر گندم و پنبه، کشت محصولات و ارقام مقاوم به کم آبی، پیش‌بینی هوا از طریق روش‌های سنتی، کشت محصولات زودرس، استفاده از روش‌های زراعی کم شخم، کشت همزمان محصولات، کشت ردیفی از جمله این روش‌ها بوده است. ولی‌پورمطلق یکی از راه‌های مقابله با کم آبی در بخش کشاورزی را استفاده از روش‌های نوین آبیاری تحت فشار و کم فشار دانست.

رئیس مجلس ارتحال آیت ا... سید احمد عبادی را تسلیت گفت

ایسنا- رئیس مجلس شورای اسلامی در پیامی ارتحال آیت ا... سید احمد عبادی را تسلیت گفت. در پیام علی لاریجانی آمده است «درگذشت عالم ربانی و روحانی مجاهد، ابوالشهید مرحوم آیت ا... حاج سید احمد عبادی از علمای بزرگ خراسان جنوبی، موجب تأثر و تألم گردید. ایشان از شخصیت‌های برجسته علمی و معنوی خراسان جنوبی، بوده که عمری را در جهت خدمت به اسلام و قرآن و گسترش فرهنگ و معارف دینی سپری کرده و منشأ اثر فراوان دینی و اجتماعی برای مردم خداجوی و متدین منطقه بوده است... اینجانب رحلت این فقیه عالیقدر و معلم اخلاق را به بیت مکرم، بالاخص خاندان گرامی عبادی، حوزه‌های علمیه، شاگردان و ارادتمندان و مجمع نمایندگان محترم خراسان جنوبی تسلیت گفته، برای آن مرحوم رحمت و رضوان الهی و برای بازماندگان صبر و اجر از درگاه خداوند متعال مسئلت می‌کنم».

سفر اعضای انجمن بانوان دیپلماتیک وزارت امور خارجه به شهرستان خوسف

فارس- تعدادی از اعضای انجمن بانوان دیپلماتیک وزارت امور خارجه متشکل از همسر معاون وزیر امور خارجه در منطقه آسیا و اقیانوسیه، سفیر سابق جمهوری اسلامی ایران در انگلستان، هلند و آلمان، سفیر سابق ایران در دانمارک، کاردار سابق هلند، سفیر سابق ایران در بحرین، نیجریه و سفیر سابق سیرالئون از اماکن تاریخی شهرستان خوسف بازدید و با فرماندار خوسف دیدار کردند. فرماندار خوسف در این دیدار اظهار کرد: خوسف زادگاه مشاهیری چون ابن حسام، شاعر شیعی بزرگ قرن نهم است. فرجامی‌فرد ادامه داد: مرحوم آیت‌ا... سید مهدی عبادی امام جمعه فقید مشهد مقدس و پرفسور شکوهی چهره ماندگار و پدر تعلیم و تربیت نوین ایران و نخستین وزیر آموزش و پرورش جمهوری اسلامی ایران از دیگر بزرگان این دیار بوده‌اند. وی در ادامه به بیان قابیلت های این شهرستان پرداخت. عضو انجمن بانوان دیپلماتیک وزارت امور خارجه نیز با اعلام اینکه هرگونه کمکی در قالب معرفی صنایع دستی و توانمندی‌های بانوان شهرستان خوسف در عرصه نمایشگاهی در کشورهای آسیایی و اقیانوسیه بتوانیم انجام می‌دهیم، تصریح کرد: در نظر داریم با همکاری همسران سفیران دیگر کشورها هنرمندی بانوان ایرانی را در عرصه بین‌المللی به نمایش بگذاریم.

کارخانه آسفالت شهرداری طبس به دلیل آلودگی پلمپ شد

گروه خبر- کارخانه آسفالت شهرداری طبس به دلیل ایجاد آلودگی هوا پلمپ شد. حاتمی رئیس اداره حفاظت محیط زیست طبس با اعلام این خبر گفت: طی بررسی های کارشناسی نسبت به آلودگی هوا توسط کارخانه، طبق قانون نحوه جلوگیری از آلودگی در گام اول با صدور اخطاریه های قانونی واحد مذکور مورد تذکر جدی قرار گرفت لذا کارخانه مذکور به دلیل عدم توجه به اخطارها و عدم رفع آلودگی با دستور قضایی پلمپ شد. حاتمی گفت: مرجع شناسایی آلودگی هوا محیط زیست است و سیاست این اداره همراهی، همفکری و مشاوره با صنایع و واحدهای تولیدی و خدماتی است و قبل از اخذ دستور تعطیلی، بارها با صاحبان این واحدها به منظور رفع آلودگی گفتگو شد.

انتصاب بخشدار درح و شهردار سه قلعه

گروه خبر- طی احکامی جداگانه از سوی استاندار، حسن جاویدفر به عنوان بخشدار درح از توابع شهرستان سربیشه و علی خطیب به عنوان شهردار شهر سه قلعه از توابع شهرستان سرایان منصوب شدند.

نخستین گردهمایی افسران جوان جنگ‌نرم در دانشگاه بیرجند برگزار می شود

فارس- مسئول بسیج دانشجویی دانشگاه بیرجند گفت: امروز با حضور سردار قیاسی فرمانده سپاه انصار الرضا (ع) استان نخستین گردهمایی افسران جوان جنگ نرم در دانشگاه بیرجند برگزار می‌شود. رحمانی اظهار کرد: این مراسم با حضور ۲۵۰ نفر از بسیجیان دانشگاه‌های بیرجند در سالن تالار ولایت ساعت ۱۹:۳۰ الی ۲۲ شب در دانشگاه بیرجند برگزار می‌شود. به گفته وی در این مراسم از آهنگ خواننده نسل جوان ناصر قربانی با موضوع کوله‌پشتی رونمایی می‌شود. رحمانی با اشاره به اینکه در این گردهمایی از نقاشی چهار شهید دانشگاه بیرجند رونمایی می‌شود، خاطرنشان کرد: همچنین در این مراسم از ۱۳ دانشجویی بسیجی نمونه قدردانی می‌شود.

وقوع ۳۹ فقره تصادف درون‌شهری طی هفته گذشته در استان

فارس- رئیس پلیس راهنمایی و رانندگی خراسان جنوبی گفت: در هفته گذشته ۳۹ فقره تصادف در معابر درون‌شهری استان اتفاق افتاد. رضایی اظهار کرد: در هفته گذشته با رعایت قوانین و مقررات از سوی هم‌استانی‌ها خوشبختانه شاهد تصادفات فوتی نبوده‌ایم اما متأسفانه تعداد ۴۹ نفر از شهروندان در اثر تصادفات جرحی مجروح شدند. وی علت ۳۰ درصد مجموع تصادفات را عدم توجه به جلو، ۳۶ درصد رعایت حق‌تقدم، ۹ درصد تغییر مسیر ناگهانی، پنج درصد عبور از چراغ قرمز و ۲۰ درصد را نیز سایر علل دانست. وی تصریح کرد: طی این مدت چهار هزار و ۴۷۳ فقره انواع تخلف رانندگی توسط مأموران راهنمایی و رانندگی استان ثبت شده است.

فرصت های سرمایه گذاری استان در حوزه گردشگری، در کیش معرفی شد

گروه خبر- فرصت های سرمایه گذاری گردشگری خراسان جنوبی در هفتمین نمایشگاه تخصصی فرصت های سرمایه گذاری کشور که از ۱۸ آبان لغایت ۲۲ آبان در مرکز نمایشگاه های بین المللی کیش برگزار شد، به سرمایه گذاران و فعالان اقتصادی داخلی و خارجی معرفی شد. مدیرکل میراث فرهنگی استان گفت: این اداره کل با حضور فعال خود به ارایه و معرفی فرصت های سرمایه گذاری در بخش های مختلف استان از جمله کویر نوردی، مجتمع های آبدرمانی و آبگرم های دارای خواص درمانی، ظرفیت ها و قابلیت های روستاهای هدف گردشگری و مناطق نمونه گردشگری استان، واحدهای اقامتی، پذیرایی و تفریحی در دست احداث و درحال بهره برداری، معرفی قابلیت ها و ظرفیت های بالقوه گردشگری، معرفی قابلیت ها و ظرفیت های صنایع دستی و .... پرداخته است. رمضانی افزود: غرفه این اداره کل در زمره بهترین ها بود که همه روزه خیل عظیمی از مردم، مسافران جزیره کیش، گردشگران خارجی و ایرانیان مقیم خارج کشور از آن بازدید کردند.

برگزاری مانور مقابله با بحران با موضوع افت فشار و برودت هوا در فردوس

گروه خبر- مانور قطع گاز و مدیریت بحران شرکت گاز خراسان جنوبی با حضور مدیرکل بحران استانداری، نماینده اداره کل پدافند غیرعامل استانداری و برخی از مسئولان شهرستانی در شهر فردوس برگزار شد. مدیرعامل شرکت گاز هدف از اجرای این مانور را ارزیابی کارکنان در مواجهه با بحران و مخاطرات اولیه و ثانویه، بالابردن سطح آمادگی نیروها برای واکنش در شرایط اضطراری و شناسایی نقاط ضعف و قوت شرکت گاز عنوان کرد. دشتی گفت: در این مانور در پی افت فشار گاز فرضی، گاز ۵۷۰ مشترک جزء و عمده از قبیل CNG ها، مراکز تولیدی و صنعتی، درمانی، آموزشی، انتظامی و خدماتی از قبیل بیمارستان ، مدارس ، دانشگاه ، نانوایی ها که ملزم به ذخیره سوخت دوم (مایع) و استفاده در شرایط بحران می باشند قطع شد. در همین راستا و با تشکیل ستاد بحران در شرکت گاز استان، نیروهای پشتیبانی و عملیاتی از واحدهای امدادی، تعمیرات، مخابرات، حمل و نقل، بسیج، HSE، روابط عمومی و حراست ستاد شرکت گاز استان با تجهیزات کامل به شهرستان فردوس اعزام شدند. همچنین نیروهای تعمیراتی و امداد از استان های خراسان رضوی، یزد، کرمان و سیستان و بلوچستان به عنوان استان های معین به شهرستان فردوس عزیمت کردند که پس از استقرار نیروها در محل و اعلام حضور خود به فرماندهی بحران با توجه به تخصص و مهارت نیروها تقسیم بندی انجام به پنج گروه کاری، عملیاتی جهت وصل مشترکین گاز اقدام کردند.

حامیان طرح اکرام ایتام ۳۰ میلیارد ریال به ایتام تحت حمایت اهدا کردند

برنای تنها- معاون حمایت و سلامت خانواده کمیته امداد خراسان جنوبی گفت: در حال حاضر ۱۸ هزار و ۷۲۵ حامی از ایتام تحت حمایت این نهاد، حمایت می کنند. نخعی افزود: این حامیان در حال حاضر از ۳ هزار و ۴۴۴ یتیم تحت حمایت این نهاد سرپرستی می کنند. وی ادامه داد: از کل حامیان طرح اکرام ایتام ،۶۰ درصد بومی و ۴۰ درصد غیر بومی هستند که طی ۶ ماهه نخست سالجاری حامیان بیش از ۳۰ میلیارد و ۹۰۴ میلیون ریال به ایتام تحت حمایت اهدا کردند.

چهارمین مرکز راهنمایی و مشاوره خانواده در سرایان افتتاح می شود

شبستان- مدیرکل آموزش و پرورش خراسان جنوبی گفت: چهارمین مرکز راهنمایی و مشاوره خانواده استان زمستان امسال در شهرستان سرایان به بهره برداری می رسد. لامعی اظهار کرد: در حال حاضر سه مرکز راهنمایی و مشاوره خانواده پیوند در شهرستان های بیرجند، قاین و فردوس فعالیت می کنند. وی با بیان اینکه مراکز فوق از محل اعتبارات وزارت، استان و منابع حاصل از فروش تعرفه های مراجعان اداره می شوند، عنوان کرد: بنا به درخواست مدیریت آموزش و پرورش شهرستان سرایان و مصوّبه شورای انجمن اولیا و مربیان آن مدیریت، راه اندازی مرکز فوق الذکر در شهرستان مورد مطالعه و بررسی قرار گرفت که پس از طی مراحل قانونی در زمستان امسال به بهره برداری می رسد.

مهارت جویان فنی‌وحرفه‌ای خراسان جنوبی توانمند سازی می‌شوند

تسنیم- رئیس سازمان آموزش فنی و حرفه‌ای کشور گفت: طرح‌های سازمان آموزش فنی و حرفه‌ای برای توسعه آموزش‌های فنی و حرفه ای و رفع محرومیت در خراسان جنوبی تبیین می‌شود. کورش پرند در گفتگوی زنده با صدای خراسان جنوبی اظهار کرد: نخستین طرحی که سازمان آموزش فنی و حرفه‌ای کشور اعلام آمادگی کرده است که این طرح را می‌تواند در کشور اجرا کند طرح توانمندسازی و آموزش‌های مهارتی روستاییان، عشایر و مناطق محروم و مرزی کشور است. وی افزود: این مدل، تجربه بیش از ۳۰ سال سازمان آموزش فنی و حرفه‌ای کشور است که آسیب شناسی کامل شده و اساس و روش آن پیرامون بحث آموزش‌های سیار است و در این مدل هدف اصلی این است به جای اینکه روستائیان در مراکز ما حضور پیدا کنند ما برای ارائه آموزش‌ها به روستاها برویم. وی همچنین از سفر قریب الوقوع خود به استان خبر داد و بیان کرد: در این سفر علاوه بر طرح‌های توسعه ای آموزش فنی و حرفه ای در استان مرکز آموزش فنی و حرفه ای دیهوک افتتاح خواهد شد.

آوای خراسان جنوبی

روزنامه اجتماعی ، فرهنگی ، ورزشی و اقتصادی
مدیرمسوول و صاحب امتیاز : غلامرضا جعفرپور مقدم
سردبیر : علی جعفرپور مقدم
بیرجند، میدان شهدا ، جنب بانک صادرات ، ساختمان آوا
صندوق پستی ۱۳۶ - ۹۷۱۴۸- تلفن : ۳۲۲۲۴۵۸۲ (۵ خط) نمابر : ۳۲۲۳۴۵۸۳
صفحه آرایی : واحد رایانه روزنامه آوا - چاپ : شرکت چاپ و نشر گلرو
سامانه پیام کوتاه : ۳۰۰۰۲۷۲۴۲۴

حدیث روز

امام محمدباقر (ع) : خداوند دوست ندارد که مردم در خواهش از یکدیگر اصرار ورزند، ولی اصرار در خواهش از خودش را دوست دارد.
(بحارالانوار، ج ۷۵، ص ۱۷۳)

اوقات شرعی مرکز استان

اذان ظهر	۱۱ : ۱۸
اذان مغرب	۱۶ : ۵۳
نیمه شب شرعی	۲۲ : ۳۵
اذان صبح	۴ : ۳۹
طلوع آفتاب	۶ : ۰۴

EMAIL:AVA.KHJNEWS@YAHOO.COM
WWW.AVA724.IR

رونمایی از صندوق رای شفاف انتخابات

در حاشیه نشست مشترک وزیر کشور با اعضای ستاد انتخابات، رحمانی فضلی از صندوق‌های شفاف انتخابات رونمایی کرد. صندوق‌های شفاف که به تایید شورای نگهبان رسیده، قرار است در انتخابات آتی مجلس و خبرگان رهبری مورد استفاده قرار گیرد.

حدادعادل:خبرهای خوبی خواهیم داشت

غلامعلی حداد عادل رئیس فراکسیون اصولگرایان مجلس درباره دیدار خود با دبیرکل جبهه پایداری در راستای وحدت اصولگرایان اظهار کرد: ما همیشه با یکدیگر در مجلس دیدار می‌کنیم؛ این دیدارها جدید نیست و دائمی است و ان‌شاءا... به نتیجه می‌رسد و اگر زمان بگذرد خبرهای خوبی درباره وحدت اصولگرایان خواهیم داشت.

پیش بینی ابراهیم یزدی از انتخابات

ابراهیم یزدی با اشاره به اینکه دو انتخابات پیش رو خبرگان و مجلس اهمیت فراوان دارد، گفت: مردم به هر دلیل در انتخابات شرکت کرده و از حق خودشان استفاده می کنند . یزدی پیش بینی کرد با حضور گسترده مردم کفه ترازوی مجلس دهم به نفع اصلاح طلبان خواهد بود و این جناح بیشترین کرسی را تصاحب خواهد کرد.

خرازی : روزی که روحانی کاندیدا شد پایگاه مردمی اش ۳ تا ۴ درصد بود

صادق خرازی در مصاحبه ای گفت : آن روزی که روحانی برای انتخابات کاندیدا شد، بدنه اجتماعی اش ۳ تا ۴ درصد بود اما اتفاقاتی مانند رد صلاحیت هاشمی و حمایت اصلاح طلبان رأی ایشان را به ۵۰ درصد برد. زمانی رئیس جمهور می تواند قدرت داشته باشد که میانگین رأی او بالاتر باشد. طبیعی است که اگر این ۵۰ درصد آرا حفظ شده باشد هم برای افزایش آن به ۷۰ درصد تلاش می کند.

هاشمی را قبول دارم؛ او بی‌بصیرت بود

رفیق‌دوست در جواب سوالی درباره نسبت هاشمی و فتنه گفت: این جواب را باید از فرمایشات رهبری استخراج کرد؛ اگر ایشان هاشمی را همراه با فتنه می دانستند، ایشان را به عنوان رئیس مجمع تشخیص مصلحت انتخاب نمی کردند. وی افزود: به دلیل اینکه رهبری هاشمی را قبول دارند، بنده هم او را قبول دارم هر چند او در جریان فتنه ۸۸ بی بصیرت بود.

سفر تقوی به ۳۰ استان برای همگرایی

رئیس شورای همگرایی اصولگرایان با اشاره به استمرار جلسات همگرایی اصولگرایان اظهار کرد: برگزاری جلسات همگرایی در ۳۰ استان انجام شده است. سید رضا تقوی افزود: زمینه همگرایی و وفاق در میان اصولگرایان استانی بیشتر از تهران است.

در گفت‌وگو با روزنامه لبنانی «السفیر»؛

ظریف: «درِ توبه» برای آمریکا باز است

آمریکایی‌ها با وجود همه تلاش‌هایشان، همچنان تحت تصرف رژیم صهیونیستی هستند

«محمد جواد ظریف» وزیر امور خارجه ایران با بیان اینکه بین من و «جان کری» وزیر امور خارجه آمریکا فهم مشترکی درباره قضایا وجود دارد، گفت: ولی چنین امری سیاست‌های آمریکا را تغییر نخواهد داد و احساس نمی‌کنم که سفر جان کری (به تهران) ممکن باشد.

وزیر خارجه ایران در گفت‌وگو با روزنامه لبنانی «السفیر»، در پاسخ به سوالی مبنی بر اینکه آیا روابط واشنگتن و تهران وارد مرحله جدیدی شده است، گفت: انتظار نداریم که امور بین ما و آمریکا در آینده نزدیک به این مرحله برسد... ولی «درِ توبه» در اسلام به روی همه باز است.

وی با بیان اینکه مذاکرات ما با آمریکایی‌ها تنها درباره پرونده هسته‌ای بود، از تمایل واشنگتن به وارد ساختن پرونده‌های منطقه به مذاکرات هسته‌ای سخن گفت و علت عدم تمایل تهران به وارد کردن پرونده‌های منطقه‌ای را «بی اعتمادی به آمریکا» و «عدم جدیت واشنگتن به حل مسائل منطقه به خاطر جانبداری‌اش از رژیم صهیونیستی» توصیف کرد.

ظریف، آینده رابطه با آمریکا را مرهون چگونگی اجرای برجام از سوی واشنگتن خواند و افزود: باید ببینیم که آیا امکان کاهش بی اعتمادی آمریکا با اجرای توافق هسته‌ای وجود دارد یا خیر، ولی تا به امروز مشاهده می‌کنیم که آمریکایی‌ها با وجود همه تلاش‌هایشان، همچنان تحت تصرف رژیم صهیونیستی هستند.

وی مهمترین قضیه خاورمیانه را «آرمان فلسطین» خواند، و با بیان اینکه همه مشکلات این منطقه متاسفانه به مثابه هدیه به رژیم صهیونیستی بوده‌اند، تاکید کرد: همه تلاش‌های تهران متوجه داخل منطقه خواهد بود.

وزیر امور خارجه ایران افزود: آمریکا در حقیقت سیاست‌های اشتباهی در پیش گرفته و این سیاست‌های اشتباه، به رشد تندروی و تروریسم در منطقه و تداوم جنایت‌های رژیم صهیونیستی منجر شد. این سیاست‌ها بایستی تغییر کنند.

ما احساس می‌کنیم که آمریکایی‌ها باید مواضع خود را تغییر دهند و در نهایت دیر یا زود مجبور به تغییر مواضع و سیاست‌هایشان خواهند شد.

وی با بیان اینکه رژیم صهیونیستی، قوی‌ترین قدرت خاورمیانه نیست، اولویت سیاست خارجی کشورمان را تقویت روابط با کشورهای منطقه خواند و تاکید کرد: چنین امری به معنی این نیست ما خواستار درگیری با دیگران از جمله آمریکا هستیم.... ما آماده تقویت روابط با کشورهای منطقه هستیم و گوش و چشم‌هایمان نیز باز است. تحولات منطقه دردآور است.

چه کسی نفت را از داعش می‌خرد؟

ظریف با اشاره به نقش برخی کشورهای منطقه در حمایت از تروریسم، سوالاتی مبنی بر اینکه «چه کسی نفت را از داعش می‌خرد؟ و چه کسی پول فروش نفت را انتقال می‌دهد؟ و همچنین چه کسی جبهه النصره و احرار الشام را مسلح می‌کند؟» مطرح کرد ولی نامی از هیچ کشور به میان نیاورد.

انتخابات نباید صحنه انتقام‌جویی و تقویت تضادها باشد

وزیر کشور گفت: انتخابات نباید صحنه انتقام جویی ها، تقویت تضادها و بیان مشکلاتی که سابقه تاریخی دارند و حل آن در انتخابات امکان پذیر نیست، باشد. رحمانی فضلی با بیان اینکه سلایق و مطالبات مختلف وجود دارد، گفت: جمع کردن این سلایق و اداره کردن جامعه مشکلاتی دارد و جای حرف، نارضایتی و سهل انگاری و کوتاهی نیز وجود دارد اما نباید ما هدف اصلی خود، حفظ منافع ملی و قدرت ملی را فراموش کنیم.

امنیت مردم فرانسه را به مستشاران ایرانی بسپارید

اسماعیل کوثری با بیان اینکه ترکیه و عربستان هدف اصلی داعش در آینده خواهد بود، تاکید کرد: ایران در مبارزه با تروریست‌ها حضور قاطع در صحنه دارد و تحت هیچ شرایطی این میدان را ترک نخواهد کرد؛ لذا به دولت فرانسه هم توصیه می‌کنیم که اگر نمی‌توانند امنیت مردم خود را در مقابل تروریست‌های داعش تامین کنند، می‌توانند این مهم را به مستشاران نظامی ایران که اکنون در سوریه و عراق در حال مبارزه با داعش هستند، بسپارند.

حق درخواست برکناری اسد را نداریم

رئیس جمهور روسیه عصر روز جمعه در اظهاراتی گفت: مسکو این حق را ندارد که از «بشار اسد» بخواهد از قدرت کنار برود. «ولادیمیر پوتین» با بیان این مطلب در ادامه گفت: سوریه یک کشور مستقل است و بشار اسد رئیس جمهوری است که از سوی مردم انتخاب شده است. پوتین در حالی این اظهارات را بیان می کند که قرار است دور دوم نشست وین درباره سوریه برگزار شود.

عربستان : به حرفهای روحانی شک داریم

رئیس سابق دستگاه جاسوسی عربستان در مصاحبه با یک روزنامه چاپ سرزمین های اشغالی بر لزوم اتحاد آل سعود و صهیونیست ها تاکید کرد. «ترکی الفیصل» در مصاحبه با هاآرتض گفت: روابط بین عربستان و ایران در دوره ای خوب بوده است، اما در این دوره نیز این روابط بد شده و این روند تغییر نکرده است. ما به اظهارات روحانی مبنی بر تمایلش به بهبود روابط با عربستان شک داریم.

روحانی از خیر سفر به اروپا گذشت

رئیس‌جمهور در تماسی تلفنی با نخست‌وزیر ایتالیا، با اشاره به حوادث تروریستی در پاریس و ضرورت یکپارچگی و تمرکز بر مبارزه با تروریسم، ابراز امیدواری کرد سفر به رم با توجه به هماهنگی‌های وزرای خارجه دو کشور به زمان مناسب‌تری موکول گردید. وی سفر خود به فرانسه و ایتالیا را لغو کرد.

اولاند: این اعلام جنگ داعش است

رئیس‌جمهور فرانسه در پی حملات مرگبار اخیر پاریس، سه روز عزای عمومی اعلام کرد. اولاند در ادامه گفت: «آنچه در پاریس و حومه آن اتفاق افتاد نوعی اعلام جنگ است و کشور باید در برابر این اعلام جنگ تصمیمات مناسب اتخاذ کند. این جنگیست که توسط گروه تروریستی داعش علیه ارزش‌هایی که ما از آن‌ها دفاع کرده و به آنها پایبند هستیم، به وقوع پیوسته است.

داعش : نوبت انتقام از روسیه فرا رسید

تروریست‌های داعش فیلمی گرافیکی همراه با متن صوتی منتشر کرد و در آن روسیه را مورد تهدید قرار داده است. عنوان فیلم عبارت دلهره‌آوری است که اینگونه آغاز می‌شود: زود، خیلی زود خون مانند یک اقیانوس همه جا را فرا می‌گیرد. این تهدید مستقیما کشور روسیه را خطاب قرار داده است.

تا زمانی که حملات هوایی فرانسه ادامه دارد، پاریس روی آرامش نخواهد دید

شبکه الحدث گزارش داد: گروه تروریستی داعش با صدور بیانیه ای به طور رسمی مسئولیت حملات پاریس پایتخت فرانسه را برعهده گرفت. گروه تروریستی داعش در بیانیه رسمی خود تاکید کرده است تا زمانی که حملات هوایی ادامه دارد، فرانسه روی آرامش نخواهد دید.

عکس روز جمع آوری زباله های رها شده در روستای هدف گردشگری شوکت آباد بیرجند عکس: مجتبی گرگی

جناب آقای مهندس مرتضی یزدان شناس
رئیس محترم اتاق اصناف و عضو شورای شهر بیرجند
با نهایت تاسف درگذشت مادرخانم گرامی تان را خدمت جناب عالی و خانواده محترم تسلیت عرض نموده ، برای شما و سایر بازماندگان صبر جمیل و اجر جزیل و برای آن مرحومه علو درجات را از درگاه ایزد منان خواستاریم.
هیئت مدیره و اعضای اتحادیه تزئینات ساختمان ، فرش ماشینی و موکت بیرجند

جناب آقای مهندس مرتضی یزدان شناس
رئیس محترم اتاق اصناف ، عضو شورای شهر بیرجند
و عضو هیئت مدیره مجمع خیرین سلامت استان
با نهایت تاسف و تالم درگذشت مادر خانم گرامی تان را حضور جناب عالی و خانواده محترم تسلیت عرض نموده، از درگاه ایزد منان برای شما و سایر بازماندگان صبر و اجر و برای آن مرحومه رحمت الهی آرزومندیم.
مجمع خیرین سلامت خراسان جنوبی

بانک مشاغل
BirjandCity.com

منتظر همکاران ما باشید
RaakMarket.ir
فعلا ویژه کارمندان .....

ثبت نام فوری کربلا
هوایی تعداد محدود
اعزام: ۹۴/۸/۳۰
آدرس: میدان شهدا
شهدا ۸
ساختمان آوا دفتر خدمات زیارتی
عماد بیرجند
۳۲۲۲۴۱۱۳
کربلا ای کاش من مسافرت بودم...

به اطلاع شهروندان محترم می رساند:
موسسه خیریه توانبخشی حضرت علی اکبر (ع) نگهداری سیصد معلول را با حمایت و کمک های شما بزرگواران عهده دار است و آمادگی دارد همچون سنوات گذشته نذورات نقدی و غیر نقدی شما را با دل و جان پذیرا باشد.
شماره حساب کمک های مردمی:
کارت بانک پاسارگاد: ۵۰۲۲۲۹۱۹۰۰۰۴۳۳۵۵
کارت بانک توسعه تعاون : ۵۰۲۹۰۸۱۰۱۶۵۲۸۰۹۹
آدرس: بیرجند — شهرک شهید مفتح — بالاتر از فنی و حرفه ای

بانک مهر اقتصاد
با هیچی میشه فعلا خرید کرد!
کارت اعتباری کالای ایرانی
حامی کار و سرمایه ایرانی
www.mebank.ir
شعب بیرجند: میدان امام خمینی (ره): ۳۲۲۲۲۵۳۷ مطهری: ۳۲۲۱۴۶۷۱ مدرس: ۳۲۲۱۳۲۳۰ معلم: ۳۲۴۲۳۲۱۹

هرکس کار نیک و خوبی انجام دهد بهتر از آن را پاداش می گیرد. (سوره نمل آیه ۸۹)
مرکز نیکوکاری جوادالائمه(ع) بیرجند
(یعنی پیوند نیاز محرومین به توانمندی و تخصص مردم)
واقع در محله موسی بن جعفر(ع) با ارائه خدمات حمایتی به خانواده های نیازمند واقعی در حال حاضر با بیش از ۵۰۰ خانواده بیمار صعب العلاج - از کار افتاده - بی سرپرست و ... ۱۶۰ نفر یتیم نیازمند آماده دریافت کمک های نقدی و غیرنقدی شما مردم خیرخواه اعم از کالاهای نو و بلا استفاده مازاد - فطریه - کفاره - نذورات - زکات - مواد غذایی - پوشاک - کمک جهیزیه - انجام مراسم عقیقه به روش های شرعی و ارائه هر گونه خدمات و تخفیفات شما به نیازمندان می باشد.
از تمامی خیرین ، موسسات خیریه ، موسسات فرهنگی و مذهبی ، فعالان بخش پزشکی و درمان، اساتید حوزه و دانشگاه فعالان بخش خصوصی و اصناف ، مراکز کاریابی و ... دعوت می شود ما را در این کار خداپسندانه همراهی نمایند.
آدرس: موسی بن جعفر (ع) ۵ (صمدی ۸)
داخل صحن مسجد حضرت جوادالائمه (ع) - ۳۲۳۱۳۴۷۲ - ۰۹۱۵۱۶۳۱۸۵۵ طاهری
شماره کارت مرکز خیریه جوادالائمه: ۶۰۳۷۹۹۱۸۹۹۵۴۹۱۶۰
شماره حساب کمک های مردمی بانک ملی: ۰۱۰۹۸۳۱۸۲۳۰۰۹
مرکز نیکوکاری جواد الائمه (ع) بیرجند

شرکت تعاونی مسکن مدافعان آسمان شرق

در نظر دارد واحدهای مسکونی پروژه های (۶ واحدی - ۱۲ واحدی)

با موقعیت مکانی بسیار عالی را با شرایط ویژه به فروش برساند

ضمناً پیش فروش برای پیمانکاران جزء و کل و مصالح فروشان به صورت ویژه صورت می گیرد

دارای سند ملکی

دارای وام مسکن ۳۵ تا ۷۰ میلیون

دارای پروانه

استفاده از مصالح ساختمانی مرغوب

هم اکنون پروژه در مرحله فونداسیون می باشد

ساعت مراجعه و تماس تلفنی ۱۸ الی ۲۱

نحوه پرداخت : ۱۵ درصد مبلغ ساخت بعد از تحویل واحد (۳ ماه بعد)

پرداخت پول زمین : نصف نقد - نصف به مدت ۲ ماهه

جهت اطلاع بیشتـــر به آدرس:

بیرجنـــد - خیابـــان پاســـداران

نبش پاسداران ۴ مراجعه شود

یا با شماره تماس:

۳۲ ۲۲ ۵۸ ۷۴ - ۰۹۱۵ ۷۹۱ ۶۰ ۰۸

تماس گرفته شود

املاک و مستغلات

فروش آپارتمان ۷۵متری زیرفی ۰۹۱۵۱۶۳۷۰۱۶

منزل ویلایی ۳۶۰مترمدرس معاوضه بامنزل ویلایی کوچکتر ۱۵۵۶۱۷۲۰۶

امتیاز کانون بازنشستگان آموزش و پرورش واریزی: ۳۲/۵۰۰ م فی: ۳۶/۵۰۰م۰۹۱۵۱۶۰۵۵۳۹

یک واحد آپارتمان،معصومیه فی۴۰م .دارای وام مسکن..۰۹۱۵۷۲۱۳۵۸۶

فروش هزارمترزمین شمس آباد و یک قطعه زمین صدمتری امیرآباد ۰۹۳۹۲۱۳۲۱۵۸

فروش امتیاززمین های اتحادیه درب و پنجره سازان، مهرشهر فی توافقی ۰۹۱۵۱۶۴۱۴۳۳

منزل ویلایی ۲۸۵ متر زاهدان فی ۹۰۰ م یا معاوضه با ملک در بیرجند ۰۹۳۳۷۵۳۷۷۱۲

۸۲متر آپارتمان تجاری خ برگی فروشی یا معاوضه با خودرو ۰۹۱۵۱۶۱۵۴۶۵

فروش آپارتمان ۱۶۰ متر،امکانات لوکس،معاوضه باواحد کوچکتر یا زمین۰۹۱۵۹۶۲۱۴۳۴

زمین مزورعی مشاع ۴۹۰ متر میدان سفیر امید فی ۲۸۰ م و قابل معاوضه با ملک ۰۹۳۳۷۵۳۷۷۱۲

فروش واحد آپارتمانی درحال ساخت ، انقلاب معاوضه بامسکن مهرفی:توافقی۰۹۱۵۳۶۲۰۵۱۴

فروش آپارتمان ۱۵۰ متری و ۱۷۰متری، معاوضه باویلایی تا ۵۰۰ م۰۹۱۵۸۶۲۷۵۳۶

منزل فروشی معاوضه ای دربلوارشعبانیه ۲۰۰مترزمین ۲۷۰بنا زیر فی ۰۹۱۵۵۶۱۴۰۹۹

فروشی باغی، ۵۰۰۰ متر آرین شهر دارای ۵۲۰ درخت ۰۹۱۵۷۲۱۳۴۹۲

فروش یک واحد آپارتمان ۷۰متر ورامین،باامکانات،معاوضه بامسکن مهربیرجند۰۹۱۵۷۴۲۶۷۲۸

زمین فروشی درحسین آباد سادات ۱۸۰متر.معاوضه با خودروی پژو ۰۹۱۵۸۶۲۴۴۳۹

منزل فروشی معاوضه ای دربلوارشعبانیه ۲۰۰مترزمین ۲۷۰بنا زیر فی ۰۹۱۵۵۶۱۴۰۹۹

فروش زمین ۱۸۰ متر شهرک چهکند، فی : ۶۵ م ۰۹۱۵۱۶۳۹۸۱۱

آپارتمان فروشی۷۵متر امکانات کامل طبقه سوم بدون آسانسور رضویه ۰۹۱۵۷۲۲۵۵۳۴

زمین فروشی دارای موقعیت بسیار عالی متری ۳۰۰هزارتومان ۰۹۱۵۸۶۰۳۰۶۵

منزل ویلایی ،شمس آباد نوساز و شیک فی توافقی ۰۹۰۱۴۰۷۵۹۵۳

واحد آپارتمان ، انقلاب۱۱۳ متر مفید ۷۰. میلیون نقد + ۲۰ م وام مهر۰۹۱۵۱۶۰۹۴۴۸

منزل فروشی ۴۰۰مترزمین ۳۳۰متر زیربنا شیک مالک اشتر ۰۹۱۵۸۶۰۳۰۶۵

آپارتمان فروشی پیلوت دار مسکن مهر طبقه اول ۵۰ م ۰۹۱۵۳۶۲۱۰۵۰

آپارتمان فروشی دو خوابه حافظ متراژ ۸۲ فی ۱۳۰ ۰۹۱۵۳۶۲۵۱۷۱

خانه های بنیاد شوکت آباددرحد خاک گچ تعویض باماشین۱۳۱ فوری ۳۳م ۰۹۱۵۷۴۰۷۹۰۰

فروش سایت اداری واحد ۸۵ متری بدون امکانات فی: ۶۷م ۰۹۱۵۸۶۷۵۹۱۶

ملک فروشی منتظری ۱۷ متر ۱,۵ م متراژ ۱۳۵ ۰۹۰۱۱۰۷۶۵۳۵

زمین فروشی حاجی آباد القور ۱۵۰ متر مسکونی ۰۹۱۵۴۹۸۱۸۳۰

فروش آپارتمان۱۱۵متری از پروژه۱۵۰۰واحدی ارتش فی: ۱۱۰ م ۰۹۱۵۳۶۲۱۱۶۸

خریدار یک واحدمسکن مهر با حداکثر۳۵ م پول نقد هستم. ۰۹۱۵۷۲۱۹۳۶۸

فروش زمین باپروانه ساخت حاجی آباد معاوضه بافاز۲ارتش ۰۹۱۵۷۲۱۰۱۴۷

طبقه همکف مهرشهر تکمیل فی:۴۵ م ۰۹۳۷۹۰۶۸۶۶۳

فروش یک قطعه زمین۲۴۰متر،شمس آباد فی:توافقی۰۹۱۵۸۳۴۵۸۳۲

واحدهای بلوار شهید ناصری شما را خریداریم ۰۹۱۵۷۲۱۰۱۴۷

منزل ویلایی موسی بن جعفر باکلیه امتیازات فی ۷۰میلیون ۰۹۱۵۸۶۲۵۹۳۵

فروش زمین ورودی خراشاد به ابعاد ۱۰در۲۲ باموقعیتی عالی سند دفترچه ۰۹۱۵۵۶۱۴۲۲۰

امتیاز ۱۵۰ متر،بلوارشعبانیه واریزی ۲۲ م فی توافقی یا معاوضه باماشین ۰۹۱۵۵۶۱۸۵۳۰

منزل ویلای مهرشهر ۱۰۷متر زمین ۹۰مترزیربنا فی: ۱۲۰م ۰۹۱۵۸۶۲۵۹۳۵

فروش یا معاوضه زمین شهرک بجد ۰۹۱۰۵۴۶۲۱۳۷

آپارتمان فروشی مفتح طبقه ۲ واحد۱۱بدون آسانسور ۹۰ میلیون ۰۹۳۸۹۳۷۱۳۷۳

فروش منزل ویلایی شوکت آباد ۱۷۵ متر امکانات کامل ۰۹۱۵۱۶۰۷۰۳۰

فروش یامعاوضه مغازه ۲۵متری تجاری حاشیه انقلاب در۳طبقه با۹مترحاشیه۰۹۳۶۴۶۵۱۶۰۶

فروش زمین ،حاجی آباد به ۱۵۰متر فی توافقی ۰۹۱۵۱۶۳۴۱۵۸

معاوضه واحد۷۵متری در مسکن فرهنگیان خ نیروی هوایی ۰۹۱۵۳۳۵۵۷۸۸

فروش ۷۰۰مترمزروعی حاجی آباد بیرجند سند تک برگ فی ۴م ۰۹۱۵۵۶۲۹۲۷۴

فروش یک واحد ۹۰ متری اول مدرس،تازه ساز،۴۵ م وام مسکن ۰۹۱۵۵۲۱۲۶۱۶

فروش ویلایی،۴۰۰متر دونبش ۳۳۰زیربنا،مالک اشتر ۰۹۱۵۸۶۰۳۰۶۵

معاوضه واحد۷۵متری ،خ نیروی هوایی مجهز و نوساز و دو نبش با خودرو یا زمین ۰۹۱۵۳۳۵۵۷۸۸

فروشی واحدآپارتمان سایت اداری یامعاوضه بازمین شمال شهربیرجند ۰۹۱۵۹۶۱۲۲۸۵

منزل ویلایی مجزا با کلیه امکانات در مهر شهر به رهن واگذار میشود ۰۹۳۷۰۲۳۵۸۳۵

استخدام بازاریاب باتجربه در زمینه ی تبلیغات با روابط عمومی بالا ۰۹۳۷۸۱۴۱۶۰۲

آپارتمان ۸۰متری دفتر تجاری با آسانسور مدرس اجاره داده میشود ۰۹۱۵۵۶۱۷۹۲۴

جوانی ۲۴ساله مجرد دیپلم گواهینامه وکارت پایان خدمت آماده همکاری ۰۹۱۵۲۶۵۵۰۲۸

آپارتمان سه خواب ۱۴۰ مترسند آزاد مجتمع ۲۰ واحدی شیک فی ۲۱۰م۰۹۱۵۷۲۰۳۲۹۱

انبار یا پیلوت درخ دکتر حسابی مهر شهر ۵۰مترجهت انبار نیازمندیم ۰۹۱۵۸۶۱۹۸۳۷

جویای کار متاهل دارای گواهینامه ماشین موتور ودارای ماشین وانت ۰۹۱۵۹۶۲۴۶۲۰

فروشی ۴۸۰۰ زمین با آبیاری قطره ای و استخر مشاع ، بجد فی توافقی ۰۹۳۵۴۶۷۲۳۱۴

اجاره آپارتمان شهیدصیادشیرازی ارتش فول امکانات ۲م ۳۰۰اجاره ۰۹۱۵۵۶۱۵۰۴۳

جوانی ۲۴ساله مجرد دیپلم دارای گواهینامه وکارت پایان خدمت آماده همکاری ۰۹۱۵۲۶۵۵۰۲۸

۲۰۰مترزمین ،روستای میرعلی فروش یامعاوضه باخودرو ۰۹۱۵۲۶۲۰۰۶۳

اجاره ۲۰ متر تجاری و ۴۰۰ متر زمین بیست متری مدرس ۰۹۱۵۳۶۱۴۵۵۸

جویای کارکمک آشپز درروستورانها ۰۹۱۵۴۹۸۱۸۳۰

فروش یا معاوضه - شکراب، ۳۰۰ متر زمین - ۲۵۰ متر زیر بنا فقط ۱۳۰ م۰۹۱۵۷۵۵۳۹۳۴

واحددوخواب حاشیه بلوارامام حسین مهرشهر ۱م رهن و ۲۲۰اجاره ۰۹۱۵۹۶۱۱۵۱۱

تعدادی راننده با ماشین جهت کار در اژانس نیازمندیم ۰۹۱۵۵۶۱۹۰۷۲

منزل ویلای مهرشهر، ۱۰۷مترزمین ۹۰مترزیربنا، دونبش ۱۲۰م۰۹۱۵۸۶۲۵۹۳۵

طبقه اجاره نوساز امیر ابادیه خواب ۱۰۰تمن ۰۹۱۵۵۶۲۶۴۳۲

جوانی ۳۳ساله، ۱۰سال سابقه کارباماشین الات راهسازی آماده همکاری ۰۹۱۵۹۶۲۱۴۵۷

آپارتمان فروشی بیلوت دار مسکن مهر ، ۸۰ متری ۵۰ میلیون ۰۹۱۵۳۶۲۱۰۵۰

رهن واجاره منزل ویلایی دربست تمیزمعصومیه بالا ۲میلیون رهن ۳۵۰اجاره ۰۹۱۵۴۹۴۸۰۲۶

به یک نیرو جوان جهت کاردرکافی شاپ شیفت عصر نیازمندیم ۰۹۳۵۱۶۱۴۸۹۷

خریدارمنزل فروشی دردوطبقه خیابانهای حافظ،فردوسی،هفت تیر ۰۹۱۵۷۴۰۵۳۰۴)

منزل ویلایی خ سپیده، ۲م رهن و ۲۵۰اجاره ۰۹۰۱۸۶۸۲۹۷۲

به یک فروشنده درساندویچی نیازمندیم ۰۹۱۵۱۶۰۹۷۸۸

فروش زمینتجاری ۵۸متردونبش غفاری ۲۴سندتک ،برگ ۱۵۰میلیون ۰۹۱۰۵۰۹۱۶۰۵

آپارتمان اجاره ای غفاری طبقه دوم سه خواب زیربنا ۱۸۰ متر ۰۹۱۵۷۰۶۲۳۲۶

جویای کاربرای پاسخ دادن تلفن درهرمواردی ۰۹۱۵۴۹۸۱۸۳۰

منزل فروشی نیمه اسکلت بازسازی شده خ وحدت ۰۹۱۵۵۶۲۸۷۵۶

طبقه اجاره نوساز امیرآباد یک خواب ۱۰۰تومان ۰۹۱۵۵۶۲۶۴۳۲

به یک نیرو جهت کار در کارواش خیابان نرجس نیاز مند یم ۰۹۱۵۹۳۷۲۶۴۴

ویلایی سجادشهر ۱۶۰م بنا ۹۰م کوچه ۵متری ماشین روفی ۱۹۰م۰۹۳۶۴۵۶۶۹۶۷

به یک منزل اجاره ای تا ۱۵۰ تومان در معصومیه هستیم زوج جوان ۰۹۱۵۹۶۵۶۴۴۸

به تعدادی کارگر جهت کار در معدن زغال سنگ طبس نیاز مندیم ۰۹۱۵۷۴۰۶۱۳۶

فروش واحد مسکن مهر، مهرشهر،دارای امتیاز آب و برق فی ۳۸ م ۰۹۳۳۳۰۸۸۷۶۶

اجاره طبقه دوم از دو واحدی مهرشهر ولیعصر،فول امکانات ۰۹۱۵۹۶۱۲۰۶۱

به یک کارگر برای مرغداری نیازمندیم ۰۹۱۵۵۶۱۷۹۲۴

ویلایی سجادشهر ۱۶۰م بنا ۹۰م ماشین رو فی ۱۹۰م۰۹۳۶۴۵۶۶۹۶۷

اجاره یک دربند مغازه بزرگ تمام کاشی وسرامیک خ نیروی هوایی ۰۹۱۵۱۶۳۲۱۴۱

به تعدادی راننده با خودروی دوگانه جهت کار در آژانس نیازمندیم ۰۹۱۵۳۶۱۸۶۶۴

نهبندان سوله و انباری برق سه فاز آب لوله کشی زیر فی ۰۹۱۵۵۶۱۸۹۷۵

یک سوئیت واقع در اکبریه به رهن اجاره داده میشود ۰۹۳۹۸۱۸۸۹۹۲

جویای کار بسته مواد غذای درمنزل ۰۹۱۵۹۶۲۴۶۲۰

فروش زمین ۱۶۰متری سندارخیابان احمدی روشن فی توافقی ۰۹۱۵۱۶۳۵۵۸۴

آپارتمان دوخوابه ۹۰مترسایت اداری طبقه اول ۲ م رهن اجاره ۲۵۰تومان. ۰۹۱۵۱۶۱۳۸۶۹

جوانی ۲۴ساله مجرد.دیپلم دارای گواهینامه وکارت پایان خدمت آماده همکاری ۰۹۱۵۲۶۵۵۰۲۸

فروش منزل مشهد دو طبقه بلوار دوم طبرسی با قیمت مناسب ۰۹۱۵۵۶۳۱۰۱۵

یک واحد اجاره ای سجادشهر رضویه، ۲ رهن و ۲۸۰ اجاره ۰۹۱۵۸۶۷۵۹۱۶

نیازمندمنزلی،رمفتح بیست متری اول وبهشتی طالقانی تا ۱۵۰تومان ۰۹۱۵۹۶۵۱۰۹۶

رهن و اجاره

جویای کار

تعدادی راننده با خودرو جهت کار در آژانس مدرس نیازمندیم ۰۹۳۶۵۶۱۳۵۳۶

اجاره مغازه ۳۰متری خ دولت ۰۹۱۵۱۶۴۴۳۹۱

جویای کارجوان متاهل کارشناسی علوم سیاسی درهرزمینه طبق قانون کار ۰۹۱۵۷۵۵۱۵۸۰

جویای کار باوانت یخچالدار برای پخش محصولات غذایی ۰۹۱۵۷۴۰۶۱۳۶

رهن واجاره منزل ویلایی معصومیه بالا ۲ملیون رهن ۳۵۰اجاره ۰۹۱۵۴۹۴۸۰۲۶

فروشی ومعاوضه منزل ویلایی واقع در سجادشهر ۰۹۱۵۳۶۲۴۰۰۷

به یک فروشنده جهت لوازم آرایشی وبهداشتی نیازمندیم حقوق:۲۵۰تومان ۰۹۱۵۹۶۵۸۹۱۵

منزل اجاری شهرک چهکند یک تومان ۱۶۰تومان ۰۹۱۵۱۶۳۹۰۰۸

نیازمند یک فروشنده برای شال و روسری ۰۹۱۵۸۶۶۲۹۴۰

جویای کار هرنوع استاد بنایی درشهروروستا باقیمت خیلی مناسب ۰۹۱۵۱۶۰۱۳۷۲

آپارتمان دوخوابه ۹۰متر سایت اداریرهن ۲م اجاره ۲۵۰تومان.۰۹۱۵۱۶۱۳۸۶۹

جوانی ۲۳ ساله دیپلم تاسیسات جویای کارنگهبانی سرایداری ۰۹۳۵۲۳۰۵۵۱۲

جویای کار راننده لدر بامدرک با۵سال سابقه هستم ۰۹۱۵۹۶۱۷۳۱۱

مدیریت در اجرا — **مشارکت در ساخت**

املاک خورشید

آپارتمان با ویلایی و بلعکس

آوینی - ۲ طبقه - معاوضه با ۲ واحد
مدرس - آپارتمان - معاوضه با ویلایی
حاشیه ۱۵ خرداد - معاوضه با ۲ واحد
پونه ۱۰۰ متری معاوضه با آپارتمان بزرگتر
سجاد شهر - معاوضه با آپارتمان - مابقی نقد
خلیل طهماسبی و آپارتمان مشهد- با ویلایی
فتح - چند واحد آپارتمان - معاوضه با ویلایی
۲۲ بهمن - فول امکانات - معاوضه با ویلایی
مفتح ویلایی - معاوضه با آپارتمان و مابقی نقد
بهمن - ۵ واحدآپارتمان - معاوضه با ویلایی کلنگی

ویلایی با ویلایی

مدرس - ۳۶۰ متر - با ۳ طبقه تازه ساز
پاسداران - ۲۵۰ متر - با ۲ طبقه تازه ساز
۲۲ بهمن - ۲۸۰ متر - با شمال شهر - مابقی نقد
قدس - موقعیت تجاری - معاوضه با ویلایی - مابقی نقد

پیش فروش

ظفر - ۹۰ متری - ۸ واحدی
ظفر - ۱۳۰ متری - ۴ واحدی
حافظ - ۱۸۰ متری - ۵ واحدی
بعثت - ۱۸۰ متری - ۶ واحدی
توحید - ۱۲۰ متری - ۱۰ واحدی
۲۰ متری اول - ۸۵ متری - ۸ واحدی
خلیل طهماسبی ۱۶۰-متری ۵ واحدی
مدرس ۶۵ - ۱۵۰ متری - ۵ واحدی

موارد و نیازهای ملکی خود را برای ما پیامک کنید

بین میدان ۷ تیر و چهارراه پاسداران ۰۹۱۵ ۳ ۶۲۰۶۲۰ - ۳۲۴۲ ۳۰۰۳

کابینت چابک

فروش اقساطی یکساله ویژه فرهنگیان محترم

فروش اقساطی ۶ ماهه با چک کارمندی

خیابان ارتش - جنب مهمانسرای جهانگردی

تلفن : ۳۲۲۲۸۴۸۴ - ۰۹۳۵ ۵۰۹ ۹۵۵۱ - ۰۹۱۵ ۱۶۱ ۲۰۷۴

حمل بار و اثاثیه منزل

با خاور مسقف و نیسان و کارگر ماهر

۰۹۱۵ ۹۶۳ ۴۰۳۸ رحیم آبادی

آجرنمای ثامن

www.samenstone.ir

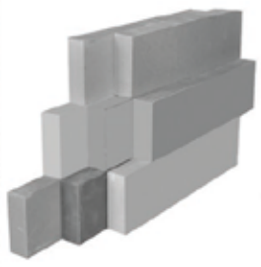

تنها تولیدکننده آجرنمای رنگی در جنوب شرق کشور

دارای مجوز رسمی از سازمان صنعت، معدن و تجارت

قیمت ارزان | مقاومت بالا | تنوع رنگ | مقاوم در سرما و گرما | ابعاد ۲*۵*۲۰ سانتی متر

دفتر فروشی مرکزی: نهبندان تقاطع بلوار استقلال و خیابان رجایی ۳۸ ۰۶ ۶۲ ۳۲ ۰۵۶ - ۰۹ ۳۹ ۳۶۱ ۰۹۱۵ - ۸۱ ۷۵ ۹۶۳ ۰۹۱۵

آدرس کارخانه : خراسان جنوبی، نهبندان، شهرک صنعتی

مشاور املاک پونه

سود خوب در خرید مناسب است

لطفاً نیازهای ملکی خود را برای ما پیامک نمائید

بیرجند - خیابان آوینی- نبش پونه ۳ - تلفن تماس: ۳۲۴۰۹۵۱۷ - ۰۹۱۵ ۱۶۳ ۶۶۸۷ - ۰۹۱۵ ۱۶۰ ۸۷۱۳

شعبه بیرجند

کاشی و سرامیک نگین شرق (نیک اختر)

قابل توجــه همکاران و همشهریان عزیز تمام کاشی ها
به دلیل تغییر شغل به قیمت کارخانه به فروش می رسد

گرانیت کالیبرشده نانو ضدخش ۶۰×۶۰

فقط ۱۴۵۰۰ تومان

فلکه ی نعلبکی به سمت بلوار سجاد سمت چپ (بین سجاد ۱۸ و ۲۰)
همراه : ۰۹۱۵ ۹۶۱ ۲۳۰۰ تلفکس: ۳۲ ۴۰ ۱۰۰۶

ایزوگام شرق

سجادشهر - بین سجاد ۷ و ۹
۰۹۱۵ ۱۶۰ ۶۳ ۲۰ امیدی نیا

لوله بازکنی با فنربرقی در تمــام نقــاط شهــر با

دستگاه دو پنل برقی ۰۹۱۵ ۱۶۳ ۲۵ ۱۹ استانستی

تابلوسازی تیک Tick

ساخت انواع تابلو
(بنر، فلکسی، LED، چلنیوم، تابلو روان)
برش کامپیوتری شبرنگ
نصب دودی اتومبیل(با ضمانت)
میدان هفت تیر - نبش هفت تیر ۷ - ۰۹۳۸ ۴۹۱ ۵۰۱۰ اکبری

اتوسرویس و خدمات لاستیک

بنیامین

- تعویض و فروش انواع روغن های ایرانی و خارجی
- تعویض لاستیک و بالانس
- آپارات لاستیک و باد نیتروژن N2

قابل توجه کلیه همشهریان و لاستیک فروشان
تعویض لاستیک در این مرکز رایگان است

بیرجند - خیابان شهیــدمحلاتی، حدفاصــل خیابان پاســداران و معلــم
روبروی سرپرستی بانک ملت با مدیریت : عربی
۳۲ ۴۴ ۳۹ ۶۰ - ۰۹۱۵ ۸۶۶ ۶۲ ۹۵ - ۰۹۱۵ ۶۶۶ ۶۹ ۸۰

MICHELIN

لوازم منزل

یخچال فریزر دوقلو هیمالیا آکبند (داخل کارتن) ۰۹۱۵۹۶۴۷۳۲۷

فروش تعدادی بخاری کپسولی و بخاری گاز شهری ۰۹۱۵۵۶۱۵۰۰۳

میز ناهار خوری چهارنفره دو رنگ فروشی ۴۵۰تومان ۰۹۱۵۸۶۱۹۰۳۰

تلوزیون ال جی ال ای دی ۳۲ اینچ تمام فول خانگی در حد نو فی: ۱م ۰۹۳۹۲۸۰۴۲۲۶

خریداریخچال دست دوم تمیز ،بدون برفک ،۲۱فوت به بالا ۰۹۱۵۳۶۳۳۸۸۱

بخاری گازی شو مینه مروارید سوز سالم و تمیز۱۸ هزارفی: توافقی ۰۹۱۵۳۶۲۲۶۱۱

بوفه ۱۵۰تومان ، یک دست مبل راحتی ۱۵۰تومان کمد لباس و کمد بچه ۰۹۱۵۱۶۳۴۹۸۰

میزتلویزیون فلزی فروشی قیمت ۵۰تومان ۰۹۱۵۸۶۴۱۱۸۰

یک عدد بخاری گازی شارق توس نو فروشی ۲۰۰۰۰۰تومان ۰۹۱۵۹۶۴۶۳۰۰

نیازمندفرش نوودست دوم جهت استفاده درهیئت ۰۹۱۵۵۶۱۸۳۰۹

فروش بوفه ۱۵۰ تومان، مبل راحتی کمد لباس و کمد بچه ۱۰۰ تومان ۰۹۱۵۱۶۰۴۴۵۳

خریدار یخچال کوچک تا ۲۰۰تومان ۰۹۱۵۱۶۰۱۶۵۵

متفرقه

به یک گاو صندوق با قیمت مناسب نیازمندیم ۰۹۱۵۹۶۲۱۴۳۴

به یک خط ۵۶۱ یا ۵۶۲ قدیم با قیمت مناسب نیازمندیم ۰۹۱۵۹۶۲۶۵۱۴

فروش دکوراسیون داخلی یک مغازه کیف فروشی با کیفیت عالی ۰۹۱۵۱۶۳۹۲۵۲

بسته کتاب های ارشد مدرسان شریف رشته علوم تربیتی ۱ یا مدیریت بازرگانی خریداریم ۰۹۱۵۸۶۵۷۹۴۷

فروش لوازم آرایشگاه زنانه باقیمت ۳میلیون تومان ۰۹۱۵۷۲۰۷۹۳۹

فروش یک عدد درب اپارتمان عرض ۲۰/۱همراه باچهارچوب قفل کلید ۰۹۱۵۱۶۰۲۴۳۷

فروش سوپرمارکت باموقعیت عالی خیابان نرجس فی ۱۰ م ۰۹۱۵۲۶۷۳۱۶۷

باطری پراید۵۵ آمپر فروشی ۰۹۱۵۷۹۲۱۷۷۸

پرینتر hp رنگی، سه کاره مدل ۵۲۰۰ ، فی: ۲۵۰ م ت ۰۹۳۶۴۵۴۴۳۲۴

فروش یک عدد پرینتر ۴کاره سامسونگ ۴۵۰هزار تومان ۰۹۳۵۸۱۴۲۱۳۷

فروش کلیه لوازم سفره خانه تخت آلاچیق، قوری استکان، سینی یخچال،فریزرو... ۰۹۱۵۳۴۹۱۳۷۷

فروش درب آکاردیونی در حد نو ۰۹۱۵۲۶۹۷۹۳۳

فروش پرینتر hp۱۲۰۰ در حد نو لیزری ۰۹۱۵۹۶۳۹۳۵۲

لوازم ساندویچی کامل همراه باجواز ساندویچی فی: توافقی ۰۹۳۷۶۵۲۶۰۴۰

فروش دو عدد فیش حج عمره الویت ۳۵۶فی توافقی ۰۹۱۵۱۶۰۱۶۵۵

فروش تعدادی قفسه جهت استفاده کالای آرایشی وبهداشتی ۰۹۱۵۹۶۳۳۱۴۳

خریدار باسکول دست دوم هستم ۰۹۱۵۵۶۱۹۸۴۵

فروش دوعدد مانکن زنانه تمام قد مارک پاپتی ۰۹۱۵۸۶۳۹۸۷۸

واگذاری آژانس با پروانه ۵ساله معاوضه با خودرو و مسکن مهر فی: ۸/۵۰۰م ۰۹۰۱۴۸۶۳۲۳۹

تعداد ۵۰عددجوجه مرغ وخروس محلی و۲عددمرغ عشق خانگی فروشی ۰۹۱۵۷۴۱۸۹۳۰

خریدار عناب دستچین صاف(درشت درجه یک) شما هستیم ۰۹۱۵۳۶۳۲۰۵۵

خریدار سنگ فرز زمینی(دستی) ۰۹۱۵۱۶۴۰۵۸۸

فروش لوازم آرایشگاه زنانه باقیمت ۳ میلیون تومان ۳۲۲۳۸۴۲۷

فروش فوری پیتزافروشی توحیدیامعاوزه باماشین ۰۹۱۵۱۶۰۹۷۸۸

آبگرم کن نفتی درحدنو ۲۰۰تومان ۰۹۱۵۹۶۴۴۳۰۳

گریس پمپ فروشی درحدنو فی ۳۰ هزارتومان ۰۹۱۵۱۶۴۴۱۰۸

تاکسی متر سالم وکم کار فی ۱۰۰ هزارتومان ۰۹۱۵۱۶۴۴۱۰۸

فروش سینی مس و تعدادی ظروف مسی (عتیقه) فی توافقی ۰۹۱۵۳۶۲۰۷۴۵

فروش محصولات فرهنگی باده سال سابقه درهمان محل ۰۹۳۶۵۲۳۶۸۳۸

فروش قطعات پلاستیکی موتورکاسیا ۱۱۰ رنگ آبی ۰۹۱۹۴۴۷۳۴۳۷

فروش دوعددمانکن زنانه چهره دار تمام قد مارک پاپتی ۰۹۱۵۸۶۳۹۸۷۸

فروش یک عدد پرینتر ۴کاره سامسونگ ، ۴۵۰هزار تومان ۰۹۳۵۸۱۴۲۱۳۷

فروش درب شیشه سیکوریت با کلیه لوازم و ابعاد استاندارد ۰۹۱۵۳۴۹۱۳۷۷

خریدار تانکر ۱۰۰۰لیتری نفت به قیمت مناسب ۰۹۱۵۲۶۵۵۰۲۸

سری کامل لوازم آرایشگاه زنانه فروشی فی توافقی ۰۹۱۵۵۶۱۴۰۹۹

تابلوفرش دست باف اندازه ۵۰در۶۷سم طرح گلدان بلوری فی:۷۵۰تومان ۰۹۱۵۹۶۴۶۰۸۱

فروش کنسول بازی XBOX۳۶۰آرکیدتمیز فی: ۶۵۰ت ۰۹۳۳۵۶۱۶۴۶۳

ضبط صوت سامسونگ دو باند مجزا، ۳دیسک،نوار کاست،رم و فلش خور۰۹۱۵۳۶۲۲۵۰۹

فروش درب اتوماتیک مناسب ترین قیمت ۰۹۱۵۹۶۴۴۲۰۳

واگذاری آژانس با پروانه ۵ ساله یامعاوضه با خودرو و مسکن مهر فی: ۸/۵۰۰ م ۰۹۰۱۴۸۶۳۲۳۹

دوربین عکاسی وفیلمبرداری سونی۷مگاپیکسل،اصل ژاپن ۰۹۱۵۳۸۱۳۴۲۲

فروش مانتو سرا پاساژ سادسی طبقه همکف ۰۹۳۳۱۳۶۶۸۴۹

فروش ساندویچی،باکلیه امکانات،بسیارتمیزوشیک ۱۷شهریور ۰۹۳۰۷۲۵۰۷۷۴

هندزفری بیسیم-روکش صندلی چرم پژوکرم- باربنداسپورت سمند ۰۹۱۵۳۶۲۱۴۹۰

فروش سوپر مارکت باموقعیت خوب ۰۹۱۵۸۶۵۲۷۶۵

بسته کتابهای ارشدسنجش تکمیلی رشته روانشناسی تربیتی ۱۵۰تومان ۰۹۱۵۱۶۰۹۸۵۷

تخت اپیلاسیون در حد نو قسمت بالای تخت تاشو ۰۹۳۹۱۶۳۸۹۶۷

فروش ۴میز کار نو پایه فلزی ۰۹۳۹۱۶۳۸۹۶۷

فروش کارتکس پراید۱۱۱،تحویل یک هفته ای، فی ۱۹،۶۰۰ میلیون ۰۹۱۵۶۰۴۱۸۴۶

معاوضه یا فروش کلیه اجناس مغازه خرازی ،مهرشهر باسرمایه ۳۰ تا ۴۰م ۰۹۱۵۸۶۲۵۹۳۵

رایانه و همراه

تبلت فروشی اندروید ۴,۲ دوربین۳و۲دوسیمکارت یا معاوضه باگوشی ۰۹۱۵۸۶۴۱۱۸۰

گوشی ال جی ال ۸۰ تمیز و کم کار به فروش میرسد۴۸۰ مقطوع ۰۹۳۸۹۳۰۴۷۴۳

گوشی لمسی درحدنو مدل ۲۲۱راندرود۴.۴.۲فی ۲۰۰ت ۰۹۳۶۴۵۶۶۹۶۷

خودرو پراید

خریدار هاچ بک مدل ۷۴تا۷۷شش ماه فوری ۰۹۱۵۹۶۳۹۳۵۲

پراید مدل ۹۰سفید ۱۳۱بدون رنگ لاستیک نو بیمه یک سال ۱۳۵۰۰تومان ۰۹۳۷۳۵۹۱۳۶۸

پراید۱۴۱نوک مدادی بدون رنگ، دوگانه، مدل۸۵،بیمه کامل فی توافقی۰۹۱۵۳۶۲۳۷۸۸

پراید سفید مدل ۸۲ تخفیف بیمه کامل لاستیک نو فنی سالم ۰۹۳۵۷۵۲۶۳۱۴

خریدارپراید۸۸،۸۷،۸۶ دوگانه کارخانه وتمیز ۰۹۳۳۵۴۱۸۷۶۰

پراید ۱۴۱ نوک مدادی مدل ۸۶ کم کار تمیز با تخفیف کامل بیمه۰۹۱۵۷۲۰۳۲۹۱

پراید۸۷مشکی بسیار تمیز بیمه ۸ماه لاستیک خوب فی:۱۱/۵۰۰م ۰۹۱۵۳۶۲۶۴۱۲

پراید۸۶ سقف ودوگلگیر عقب رنگ بیمه اخر۱۲ فی:۱۰۵۰۰ ۰۹۱۵۷۲۵۸۹۱۵

خریدارپرایدخشک دوگانه سند آزاد، فی:۱۹م ۰۹۳۰۱۸۸۴۲۴۷

خریدار پراید مدل ۷۴ تا۸۰ شش ماهه فوری ۰۹۱۵۹۶۳۹۳۵۲

پراید ۱۱۱ se ، بیمه کامل بدون رنگ ۰۹۱۵۳۱۷۵۲۲۱

۱۱۱فول دوایربگ یورو ۴سفید بیمه و لاستیک کامل ۱۶۸۰۰م۰۹۱۵۵۶۱۹۰۷۲

فروش پراید ۱۳۱ EX مدل۹۲،سفید، بیمه ۱۱ماه فی ۱۶,۵م ۰۹۱۵۶۰۴۱۸۴۶

پراید نقره ای ۸۹ بیمه کامل لاستیک نوتمیزیک گلگیررنگ ۱۳م۰۹۳۹۹۵۹۹۰۳۱

پراید۷۷تمام رنگ شاسی سالم لاستیک بیمه تمیزفی ۶م تماس بعدظهر۰۹۳۶۴۵۶۶۹۶۷

صبا۸۸زیتونی بیرنگ هیدرولیک خانگی بیمه ۸ماه فی ۱۲۷۰۰م ۰۹۳۹۷۴۸۹۷۹۹

معاوضه پراید و زمین با مزدا دوکابین ۰۹۱۵۳۶۱۸۶۶۴

پراید۸۶بیرنگ بسیارتمیزسفید فی:۱۱/۵۰۰ م.نقدی توافقی ۰۹۱۵۹۶۴۶۰۸۱

خریدارپراید دوگانه خانگی تا۱۲م ۰۹۱۵۳۶۳۸۹۱۱

خودرو پژو

پارس۸۵خاکستری تمام رنگ دوگانه ۱۲۸۰۰فوری ۰۹۱۵۹۶۱۰۱۹۵

پارس سفید ۹۰ خانگی و کم کار خریداریم. مشخصات پیامک بزنید۰۹۳۹۷۴۸۹۷۹۹

خودرو پارس تندر۹۴ یورو۲سفیدفی۳۹م قابل معاوضه باپراید ۰۹۱۵۱۶۳۹۱۰۲

۴۰۵ دو گانه مدل ۸۹ خانگی نقره ای،بیمه ۹۵ ۶ ، لاستیک نو فی ۲۳م۰۹۱۵۳۶۲۳۵۶۵

تعویض پژو پارس دوگانه کارخانه مدل ۸۹باپراید یا پژو ریو دوگانه همین۰۹۱۵۹۶۱۴۰۸۵

فروش یا معاوضهٔ پژو پارس مدل ۸۹ با یک سال بیمه با پژ پارس صفر ۰۹۳۸۹۳۷۱۳۷۳

فروش ۴۰۵ مدل ۸۱، بیمه تا ۹۴/۱۰/۷ دو گلگیر رنگ، فی: ۹/۲۰۰ م ۰۹۳۵۵۲۴۳۷۱۲

خودرو متفرقه

خریدار x mvm ۳۳ مدل ۹۰ ۹۱ سفید تمیزوخانگی نقدی ۰۹۱۵۶۵۳۱۸۱۲

۱۴۱مدل ۸۵رنگ بژ،دوگانه ،یک گلگیررنگ،۸ فروش یامعاوضه با پراید۰۹۱۰۴۸۸۷۰۶۱

فروش پخش تویوتا کمری ۲۰۰۷ درحد نو ۰۹۱۵۱۶۱۱۴۹۴

فروش فوری سمندمدل ۹۰رنگ سفید سالم وتمیزومرتب ۰۹۳۶۵۰۱۰۳۴۲

موتور شوکا اسکوتر سفید مدل ۸۹ فروشی ۰۹۱۵۷۵۵۰۱۸۷

طرح هندا نامی استارتی بسیارتمیز درحدصفرمدل ۸۷ فی ۹۰۰ت ۰۹۱۹۶۰۶۲۰۷۰

موتور ۱۲۵ نقره ای بدون کلاج،تمیز،بیمه یک سال ۰۹۱۵۷۲۰۳۲۹۱

سمند بژ مدل ۸۲ فنی سالم فی: توافقی ۰۹۱۵۱۶۳۵۳۳۱

وانت پیکان درحد۷۵م تومان خریداریم ۰۹۱۵۶۶۳۵۶۶۴

وانت پیکان مدل ۸۷تا۹۰ خریدارم تمیز خانگی ۰۹۱۵۳۶۱۰۷۶۷

خودرو پاژن، مدل ۷۷ سفید، دوگانه ، بدون رنگ و فنی سالم ۰۹۱۵۵۶۱۷۰۳۰

خریدار زانتیا مدل ۸۴تا ۸۵سفید یانقره ای تمیز ۰۹۱۵۸۶۴۵۴۵۶

خریدارتراکتور یا تیلر باغی تمیزهستم ۰۹۳۳۹۱۱۰۱۱۳

فروش موسو اتومات ۶سیلندر نوک مدادی فنی عالی ۰۹۱۵۱۶۰۷۰۳۰

پیکان سواری ۷۹ تمیز مصرف کننده ۴۱۰۰ مقطوع ۰۹۱۵۱۶۱۴۴۸۱

پی کی ۸۴ دوررنگ بیمه اسفند با ۶ سال تخفیف موتور گیربکس فی: ۶ م ۰۹۱۵۸۶۱۱۷۵۹

موتورایژ۸۸فروشی یا معاوضه بابی کلاچ مدل بالافی ۲/۵۰۰ م ۰۹۱۵۶۰۴۲۳۰۱

پیکان۷۹دوگانه‌تمیزبیمه لاستیک کامل فی توافقی۰۹۳۶۱۸۸۵۶۸۶

مزدا ۳۲۳ مدل ۱۳۷۹ موتور،گیربکس عالی توافقی ۰۹۲۱۶۲۹۸۵۴۲

موتور طرح هندا طوس مشکی ۹۳فی ۱۸۰۰م ۰۹۳۰۸۹۲۶۵۷۷

تیبا هاچ بک ۹۳سفید ۲۴۰۰۰۰۰۰یا معاوضه با پراید۸۵و۸۶ت ۰۹۱۵۳۶۳۲۷۶۱

پی کی مدل ۸۲ فی: ۴/۲۰۰ م ۰۹۱۵۶۶۷۸۱۵۷

سمندse مدل ۹۱،، سفید،بدون رنگ فی:۲۲۴۰۰۰۰۰م ۰۹۱۵۱۶۳۴۶۳۴

خریدار موتور از مدل ۸۵تا ۸۶هستم قیمت ۵۰۰هزار تومان ۰۹۱۵۹۶۳۸۱۹۶

تویوتا کرولا ۲۰۰۶بی رنگ در وضعیت عالی فروشی ۰۹۱۵۱۶۱۱۲۷۱

دوو ریسر ۹۴ بژ سالم گازسوز بیمه لاستیک ۰۹۱۵۱۶۴۳۱۲۵

پیکان فروشی مدل ۸۱دوگانه بیمه تااخرسال،۱۱سال تخفیف۰۹۱۵۹۶۴۸۷۱۲

لیفان X۵۰ اتومات باگیربکس CVT قیمت توافقی یا معاوضه با خودرو ۰۹۱۵۱۶۱۱۲۱۳

طرح هندا پیشتاز مزایده ای پلاک قدیم مدل ۸۶ قرمز فی۴۲۰ت ۰۹۱۹۶۰۶۲۰۷۰

فروش تیباقهوه ای مدل آخر۹۳،یامعاوضه‌باسمند ۰۹۱۵۸۱۷۷۵۶۸

فروش سمندمدل ۹۰رنگ سفید سالم وتمیزومرتب ۰۹۱۵۸۶۲۱۷۲۸

باطری فروشی اوربیتال

انواع باطری اوربیتال، اتمی و کره ای

تعمیر دینام و استارت

طرح زمستانه تخفیف ۱۰ ٪

۰۹۱۵ ۶۶۷ ۶۶ ۴۸ - ۰۹۱۵ ۹۶۱ ۷۹ ۳۴

نمایندگی بیمه دانا

بیمه دانا

بیمه دانا، مطمئن و توانا

کد : ۹۲۴۶

خانم اسماعیلی

صدور بیمه نامه شخص ثالث با تخفیف ۱۵ درصد

صدور بیمه نامه بدنه اتومبیل با تخفیف ۳۵ درصد

صدور بیمه نامه آتش سوزی با تخفیف ۵۰ درصد

صدور بیمه نامه مسئولیت با تخفیف ۳۰ درصد

صدور بیمه نامه عمر و مهندسی با تخفیف ویژه

میدان شهداء - منتظری ۴

تلفن : ۲۱ ۱۲ ۲۱ ۳۲

همراه : ۰۹۱۰ ۵۰۹ ۹۰ ۲۰

هنر

ساعت کاری: ۱۰ صبح الی ۱۲ شب

Art Café هنر کافه

یکم دورتر از شهر و شلوغیاش

یه کافه است که صندلیاش منتظرند

پاییز، قهوه داغ، موزیک، کتاب، نورشهر

بلوار پیامبراعظم، ابتدای جاده بندامیرشاه، شهرک رقویی

۰۹۳۵ ۱۶۱ ۴۸ ۹۷ مدیریت :براتی