آوای خراسان جنوبی

چهارشنبه ۱۵ مهر ۱۳۹٤ ۲۳ ذی الحجه ۱٤۳٦ ۷ اکتبر ۲۰۱۵ سال نوزدهم شماره ۳۳۳۷ ۲۰۰ تومان

جناب آقای دکتر ناصر ولی پور مطلق

انتصاب بجا و شایسته جناب عالی را به سمت

مدیر کارآفرینی و ارتباط با صنعت دانشگاه بیرجند

که مبین درایت و شایستگی شما می باشد، صمیمانه تبریک عرض نموده
طول عمر با عزت، سلامتی و سربلندی روزافزون شما را
از درگاه قادر هستی بخش آرزومندیم.

جمعی از فعالان ستادهای دکتر روحانی در خراسان جنوبی

سردار سرتیپ واعظی

فرماندهی محترم نیروی انتظامی خراسان جنوبی

فرا رسیدن **هفته ناجا** فرصتی است برای پاسداشت و تقدیر از زحمات تلاشگران سخت کوشی که با ایثار شبانه روزی، این استان پهناور و مرزی را به امن ترین استان کشور تبدیل نموده اند.

این مناسبت و این افتخارات بر جناب عالی و یکایک عزیزان مبارک باد

علیرضا ناصری – مدیر عالی گروه صنعتی ناصری

وزیر راه و شهرسازی در جلسه استیضاح :

راه آهن بیرجند را با سرعت می سازیم

آخوندی : با تکمیل این خط آهن فقر شدید منطقه تحت الشعاع قرار خواهد گرفت

صفحه ۲

واکاوی مشکلات روستاهای اطراف بیرجند در نشست مشترک روزنامه آوا با دهیاران و مدیران؛

آب و راه درد مشترک روستاها ؛ کمبود اعتبار مسئله مشترک ادارات / صفحه۳

به همت انجمن مفاخر ایران ؛

مراسم بزرگداشت دکتر رفیعی در تهران برگزار می شود

مراسم نکوداشت مورخ دانا و پزشک توانا
دکتر محمود رفیعی یکشنبه ۱۹ مهرماه ۹۴...

۷

رئیس شورای نظام دامپزشکی خراسان جنوبی:

شرایط کنترل بهداشتی در آن سوی مرزهای استان مطلوب نیست

رئیس شورای نظام دامپزشکی خراسان جنوبی گفت: این استان به دلیل هم مرز بودن با افغانستان در معرض خطر بیماری ها...

۷

تصمیمات دولت برای خروج از رکود به زودی اعلام می شود

مشاور رئیس جمهوری گفت: برای نرخ رشد جدید و خروج از رکود، دولت تصمیماتی گرفته که به زودی اعلام خواهد کرد. اکبر ترکان در گفتگو با ایرنا، با بیان اینکه برداشتن تحریم ها فرصت رشد بالا را امکان پذیر می کند، گفت: برای حل برخی مشکلات، باید پس از عملیاتی شدن برجام و برداشته شدن تحریم ها چاره اندیشی کرد.

بخشنامه «اعمال مدرک تحصیلی تنها یکبار بعد از استخدام» تمام کارکنان دولت را شامل می‌شود

علیرضا جدایی رئیس مرکز اطلاع‌رسانی وزارت آموزش و پرورش در گفتگو با فارس گفت: بخشنامه «اعمال مدرک تحصیلی تنها یکبار بعد از استخدام» از سوی سازمان مدیریت و برنامه‌ریزی صادر شده است و تمام کارکنان دولت را شامل می‌شود.

سناریوهای حفظ کارت سوخت روی میز وزیر نفت

داود عربعلی سخنگوی شرکت ملی پخش فرآورده‌های نفتی در گفتگو با فارس، با بیان اینکه گزینه‌های مختلفی را به مقامات عالی وزارت نفت و سایر سازمان‌های مسئول ارائه کردیم، گفت: هیچ کدام از این پیشنهادات هنوز نهایی نشده است و هر کدام که نهایی شود، اجرا خواهد شد.

خودرو ارزان می‌شود

خان‌محمدی عضو کمیسیون صنایع مجلس با بیان اینکه دیگر وقت آن رسیده خودروسازان از حاشیه امن تولید خودروهای بی کیفیت خارج شوند تا مقدمات کاهش قیمت خودرو تا پایان سال فراهم شود، گفت: پیش بینی ها بر این است که خودرو ارزان می شود.

پایان مهلت تعویض کارت‌های پایان خدمت قدیمی

سردار صدرالسادات رئیس سازمان وظیفه عمومی ناجا در گفتگو با ایسنا، گفت: کارت‌های قدیمی پایان خدمت در حال حاضر اعتباری نداشته و مهلت تعویض کارتهای قدیمی نیز به پایان رسیده است و افراد هر چه سریع تر باید برای تعویض کارت خود اقدام نمایند.

آریا تله کام

جشنواره فروش

از ۹۴/۶/۲۵ تا ۹۴/۷/۲۵

فروش اقساطی

با هدایای ویژه

ARIATELECOM

www.ariatelecom.co
ariatelecom.birjand
بیرجند، خیابان حکیم نزاری ، بین ۶ و ۸

جناب آقای حاج حسن لشکری

انتخاب بجا و شایسته جناب عالی را به سمت

مدیرعامل و رئیس هیئت مدیره شرکت نمایشگاه بین المللی خراسان جنوبی

تبریک عرض نموده و از خدای بزرگ توفیق روزافزون شما را از خداوند متعال خواستاریم.

اتحادیه شرکت های مرزنشینان خراسان جنوبی

ضمن عرض تسلیت به **خانواده های محترم چوبدار**

به اطلاع می رساند: مراسم **سومین روز** درگذشت

مرحوم حاج محمد چوبدار

«خادم حضرت ابوالفضل (ع)»

امروز چهارشنبه مورخ ۹۴/۷/۱۵ از ساعت ۴ الی ۵ بعدازظهر
در محل هیئت ابوالفضلی (مصلی) برگزار می شود
تشریف فرمایی یکایک شما سروران ارجمند مزید امتنان است.

موسسه خیریه هیئت ابوالفضلی بیرجند، دارالایتام حضرت ابوالفضل (ع)

کاروان حج تمتع ۳۹۰۰۲ کریم‌پورفرد

غم مرگ پدر کوچک غمی نیست
جگر می سوزد و درد کمی نیست
پدر زیباترین باغ وجود است
که بی او زندگی جز ماتمی نیست

چهارمین سالگرد درگذشت مرحوم

حاج محمد اسماعیل شمشیرگران

را با ذکر صلوات و فاتحه ای گرامی می داریم.

همسر و فرزندان

" بقا مختص ذات اوست "

بدینوسیله از کلیه سروران ارجمند و گرامی بالاخص مدیر کل بازرسی استانداری – فرماندار و امام جمعه محترم شهرستان خوسف و همکاران – پرسنل استانداری- نهاد نمایندگی ولی فقیه در دانشگاه ها - مدیر کل تعاون ، کار و رفاه اجتماعی و کلیه همکاران – مدیر کل فنی و حرفه ای و همکاران – نیروی انتظامی و مرزبانی استان- فرماندهی محترم انتظامی خوسف و همکاران- فرماندهی محترم انتظامی نهبندان و همکاران- شهردار خوسف و همکاران- بخشداران مرکزی و ماژان خوسف - اداره کل راه و شهرسازی- آموزش و پرورش استان و خوسف – سازمان جهاد کشاورزی استان و بیرجند- شهرداری بیرجند- هیئت مدیره و مدیرعامل معدن قلعه زری- دانشگاه علوم پزشکی و بیمارستان ولی عصر (عج) شورای اسلامی شهرستان های خوسف و نهبندان – سرپرستی محترم بانک توسعه تعاون - کمیته امداد، اداره تعاون، سازمان تبلیغات اسلامی خوسف - هیئت مدیره اتاق تعاون و نمایشگاه بین المللی – بانک ها و موسسات - اتاق بازرگانی- ستاد عتبات عالیات تشکیلات خانه کارگر- اتحادیه ها و تعاونی ها - کانون هماهنگی شوراهای اسلامی کار- کانون بازنشستگان تامین اجتماعی- اعضای مراجع حل اختلاف- کارکنان و بازنشستگان معدن قلعه زری- پرسنل کویرتایر – اهالی روستاهای حسین آباد و سیدال - برک - سلطانی و حومه و اقوام و دوستان که در

مراسم تشییع و تدفین و ختم مادرمان

مرحومه گلثوم حسنی

شرکت و یا با درج آگهی، ارسال پیامک و نصب بنر ابراز همدردی نموده اند
صمیمانه تشکر و قدردانی می شود.

خانواده حسینی

اصلاحیه

همایش بزرگ عربی کنکور

سیدمهدی اسماعیل خان

مؤلف بیش از ۱۴ عنوان کتاب

۱۰×۱۰۰۰

۱۰ هزار تومان

این بلیط فقط با مهر و امضاء اعتبار دارد.

سالن اجلاس دانشگاه پیام نور ۱۷ مهرماه

جهت رزرو کافیست مانند نمونه به سامانه ۱۰۰۰۰۰۰۵۰۴۱۱۰۰ پیامک دهید.
* نام و نام خانوادگی * نام محل تحصیل * شماره بلیط

خریدار آپارتمان تا ۲۱۰ تومان
ترجیحا کم واحد
شماره تماس: ۰۹۱۵۵۳۳۲۶۶۷

فروش انار باغ
دانشگاه شوکت آباد بیرجند
به صورت کلی و جزیی
۰۹۱۵۳۶۱۴۱۰۷ – حسینی

آغاز فروش ویژه عید تا عید

(به صورت محدود)

بزرگترین مجتمع تجاری - اداری خراسان جنوبی
Helal Trade Center of Birjand

۱۰٪ نقدی

الباقی اقساط ۳۰ ماهه

تجاری | اداری | درمانی | رستوران | شهربازی

تلفن: ۳۲۲۳۴۱۴۱ - ۳۲۲۳۴۹۴۹ ۰۵۶

دفتر بیرجند : خیابان طالقانی - روبروی بیمارستان امام رضا (ع) - جنب بانک کشاورزی

یادداشت

دردی از هزاران درد!

*هرم پور

بازار پیتزا و فلافل و بستنی که گرم می شود، تازه یادمان می آید که فرهنگ هم نیازمند توجهی بیشتر است. یادمان می آید که صندلی های خالی نمایش و تئاتر، هر چند به صندلی های پُرِ سینماها برای اکران فیلم های فاخر، فخر نمی فروشند، ولی در این استان همه چیز نیازمند تعادل و توجه و رسیدگی بیشتر است و همان وقت است که تازه اشکمان در می آید که تئاتری که از دیروز جشنواره استانی اش در قاین شروع شده، حتی اگر به ساحت ارزش های بزرگی همچون دفاع مقدس هم بپردازد، باز از چشم های خیلی از ما مردم و مسئولان مغفول است ...و به خوشی و خوشمزگی همان پیتزا و فلافل و بستنی هم نمی رسد!!.

بازار چایخانه های سنتی و رستوران های کوهستانی اطراف بیرجند هم که رونق می گیرد، تازه یادمان می آید که بیکاری هم جزو معضلات روز جامعه ماست، حتی اگر مدیران محترمی باشند که وقتی مدیر محترم دیگری از پایتخت، پا در کفش می کند و سختی سفر نیم روزه به مرکز استان محروم ما را به جان می خرد، در بولتن ها و آمار، از نرخ پایین(!!) بیکاری در این استان بگویند. راستی چقدر بد است که خیلی از ما مردم نمی دانیم که همین چایخانه ها و رستوران ها با آن فضای زیبا و البته محرمانه شبانگاهی، چقدر در پُر کردن لحظه های بیکاری جوانانمان نقش دارند! و البته بخشی از بار پر مشقت حوزه های فرهنگی و ارزشی جامعه را هم که باید مدیران این حوزه بردارند، برداشته اند و بر دوش کشیده اند!.

بازار انتخابات هم که پر هیاهو می شود، تازه دکان دارهای این بازار کرکره ها را بالا می کشند تا مردم همه چیز را ببینند. از گفته ها و نا گفته ها، از دیده ها و نادیده ها و همین جاست که مسگر اول بازار یا طلافروش آخر بازار، قیمت کالای روز جامعه را خودش معین می کنند و خودش هم به لب و دهان جامعه می کشد. اگر اهل سیاست باشی، طلا و مس تو تا آخر از چشم ها پنهان می ماند و اگر اهلش نباشی رسوای صداقتت هستی و در این میان باز هم هزار افسوس به حال دلهایی که در این آشفته بازار سیاسی کاری ها می سوزند. نه چراغی برایشان روشن می شود و نه نانی بر سفره خانه هایشان می آید. باز همین ها هستند که از همان محله های پایین شهر، با پای برهنه برای دفاع از انقلاب می آیند و با پای برهنه بر می گردند و مدیران ما هنوز پشت خروارها شعار، هزاران برگ ابلاغیه و تبصره و ماده و استفساریه و امضا، گم شده اند، از مردم عقب افتاده اند و به گرد پایشان هم نمی رسند!.(ادامه در ستون مقابل)

رئیس دانشگاه آزاد اسلامی خراسان جنوبی در بازدید از کویر تایر

عصاره پیام شهدا این است که پشتیبان ولایت فقیه باشیم

دکتر علیرضا حسنی رئیس دانشگاه آزاد اسلامی بیرجند در جمع صمیمی مسئولان و کارکنان شرکت کویرتایر حضور یافت و با بیان خاطراتی از دوره دفاع مقدس گفت: عصاره پیام همه شهدای عزیزمان این است که پشتیبان ولایت فقیه باشیم و رهبرمان را تنها نگذاریم.

به گزارش روابط عمومی دانشگاه آزاد اسلامی بیرجند در این نشست صمیمانه ابتدا سید محمد حسین زینلی مدیر عامل شرکت کویر تایر به دکتر حسنی خیر مقدم گفت و افزود: امیدوارم این برادر آزاده و حافظ کل قرآن که از یادگاران ارزشمند دفاع مقدس هستند ما را از دعای خیر فراموش نکنند.

آنگاه دکتر علیرضا حسنی رئیس دانشگاه آزاد اسلامی خراسان جنوبی در سخنانی ضمن قدردانی از تلاش و مجاهدت مدیرعامل و کارکنان کویرتایر به بیان اهمیت و جایگاه کار در اسلام پرداخت و با اشاره به اینکه عزت و قدرت کشور عزیزمان مرهون وجود ارزشمند ناخدای با خدای کشتی انقلاب حضرت آیت ا... العظمی خامنه ای رهبر عظیم الشان انقلاب اسلامی است که با تدابیر هوشمندانه این کشتی را در میان تلاطم امواج هدایت می کنند، گفت: روزی که هر فردی را با امامش محشور می کنند امیدواریم که امام ما بگویند این افراد از ما هستند.

وی در ادامه به بیان اهمیت فریضه امر به معروف و نهی از منکر پرداخت و ضمن ابراز تاسف شدید از کم توجهی و بی مهری برخی نسبت به این امر حیات بخش و بسیار مهم گفت: امام حسین(ع) شهید امر به معروف بود. این آزاده و جانباز دفاع مقدس در پایان تاکید کرد که تلاش ها، فعالیت ها و عملکرد همه ما باید به گونه ای باشد که در طراز نظام مقدس جمهوری اسلامی ایران باشد.

راه آهن چابهار، بیرجند را با سرعت می سازیم

وزیر راه در جلسه استیضاح گفت: راه آهن چابهار، بیرجند را با سرعت در دست ساخت داریم. با تکمیل این خط آهن فقر شدید منطقه تحت الشعاع قرار خواهد گرفت.

عباس آخوندی در جلسه استیضاح روز گذشته خود گفت: وزارت مسکن ۵۶ هزار کارمند و دهها هزار پیمانکار و مشاور دارد. همانطور که می‌دانید با مطرح شدن استیضاح کل زیر مجموعه متاثر از استیضاح می‌شود اما بنده به هیچ وجه اجازه ندادم سر سوزنی عملکرد همکارانم تحت الشعاع این استیضاح قرار بگیرد. در حال حاضر بستر جذب ۲۵ میلیارد یورو سرمایه گذاری جدید را با زحمت زیاد و قانع کردن تک تک سرمایه گذاران در دست اجرا داریم.

وی با اشاره به نوسازی کلیه پایانه‌های مرزی کشور افزود: در کردستان و سیستان و بلوچستان کلیه پایانه‌های مرزی را با سرعت در دست نوسازی کامل داریم. این پایانه‌ها را مکانیزه کرده و مدت توقف کالا را به طور چشمگیری کاهش داده‌ایم. همچنین دسترسی به بنادر جنوبی و شمالی کشور را تسریع کرده‌ایم.

وی ادامه داد: بندر شهید بهشتی را با سرعت در حال ساخت و ساز داریم. همچنین راه آهن چابهار، بیرجند را با سرعت در دست ساخت داریم. با تکمیل این خط آهن فقر شدید منطقه تحت الشعاع قرار خواهد گرفت.وی ادامه داد: در بندر عباس فاز ۲ و ۳ بندر شهید بهشتی را توسعه داده‌ایم در خوزستان بندر امام را توسعه داده‌ایم و در شمال کشور و در بندر انزلی را توسعه چشمگیر داده‌ایم.آخوندی در ادامه اظهار کرد: این حرف‌هایی که گفته می‌شود برنامه‌های عملیاتی برای تحقق فرمانی است که از سوی رهبری صادر شده است. ما تظاهر به اقدام نمی‌کنیم بلکه اقدام عملی می‌کنیم و برنامه واقعی می‌نویسیم. وی با اشاره به قدرت وام دهی بانک‌ها گفت: کل قدرت وام دهی بانکها به بخش اقتصاد کمتر از ۱۰ درصد تولید ناخالص کشور است. از کل تسهیلات بانکی که ۳۰۰ هزار میلیارد تومان است کمتر از ۱۰ درصد به بخش‌های مختلف اقتصادی از جمله صنعت و معدن و سایر بخش‌ها تاسیس یافته است. با این وضعیت در شرایط بسیار سختی برای ادامه پروژه‌های عمرانی قرار داریم. با این حال برنامه ریزی دقیقی برای عبور از تنگناهای سخت مالی انجام دادیم. در این شرایط موفق به جذب چندین هزار میلیارد تومان سرمایه گذاری جدید شده‌ایم.

ارزش وام مسکن ۱۰ برابر می‌شود

ایسنا: عبده تبریزی مشاور وزیر راه و شهرسازی گفت: در صورت توافق بانک مسکن با انبوه‌سازان برای پرداخت وام‌های ۱۰۰ میلیون تومانی، ارزش وام به قیمت مسکن که هم‌اکنون حدود ۵ درصد است ۱۰ برابر می‌شود و به حدود ۵۰ درصد می‌رسد. وی افزود: بانک مسکن در نظر دارد وام ۲۰ میلیون تومانی تعمیرات را به ۸۰ میلیون تومان خرید مسکن اضافه کند و یک وام ۱۰۰ میلیونی بدهد.

تقویم مناسبت های روز

امروز ۱۵ مهر ۱۳۹٤ مصادف با ۲۳ ذی الحجه ۱٤۳٦ و ۷ اکتبر ۲۰۱۵

تعیین رنگ پرچم کشور ایران (۱۲۸۶ ش).
کناره‌گیری عوام فریبانه «رضاخان سردار سپه» از مقام وزارت جنگ (۱۳۰۱ ش).
درگذشت «مسعودی» مورخ و دانشمند بزرگ شیعه(۳۴۵ ق).
رحلت محدث بزرگ آیتا... حاج «شیخ عباس قمی» صاحب مفاتیح الجَنان(۱۳۵۹ ق).
شهادت آیت ا... حاج «شیخ مرتضی نجفی بروجردی» در نجف اشرف به دست دشمنان اسلام (۱۴۱۸ق/ ۱اردیبهشت ۱۳۷۷ش).
تولد «نیلْز بور» دانشمند و فیزیک‌دان معروف دانمارکی (۱۸۸۵م).
تهاجم نیروهای آلمان نازی به سمت شرق در جریان جنگ جهانی دوم (۱۹۴۰م).
به قدرت رسیدن «حُسنی مبارک» در مصر پس از ترور «محمدانور سادات» (۱۹۸۱م).
روز روستا.

(ادامه از ستون مقابل) اما بازار مشکلات مردم که گرم می شود، تازه شانه های برخی از دوستان چند سانتی بالاتر می رود که دستی به دامانشان نرسد و احیاناً کسی نخواهد نامه ای بدهد یا جوابی بگیرد. گردن ها کشیده تر، چشم ها بسته تر، گوش ها سنگین تر، و دلها از جبهه مشکلات خارج و به سرزمین بی خیالی ها سرنگون تر می شود.

بگذار برادر اصل سخن را بگویم که دل مردم، به پاسخ شنیدن از مسئولان در برابر مشکلاتشان خوش است، نه به شعار دادن های بی اثر، نه به اقدامات بی نتیجه ، نه به وعده های عمل نشده. این روزها، روزهای گرمی برای خیلی از خانواده ها نیست، چه رسد به اینکه بازار گرمی برایشان باشد. درد بیکاری، درد فقر، درد ماندن پشت درب های بسته ادارات، درد نوبت های ناتمام پزشکی، درد نابسامانی و کاغذبازی های اداری، درد آسیب های اجتماعی، درد پارتی بازی در استخدام ها، درد بی توجهی به اولویت ها، درد مهاجرت از روستاها، درد دستورهای نمایشی و بدون پیگیری، درد گیر افتادن در منجلاب سودهای بالای بانکی، درد شرم از چشمان فرزند ... و دردِ در کنار هم تماشا کردن خندوانه و دادگاه میلیاردر نفتی!.

(لطفا نظر و پیشنهاد خود در رابطه با یادداشت های روزنامه را به شماره ۵۰۰۰۱۰۰۰۴۰۶۸۴۳۸ ارسال فرمایید)

قالیشویی و مبل شویی پاتریس
پیشرو در ارائه خدمات نوینِ صنعت قالیشویی ۳-۳۲۴۴۰۰۰۱
اولین و تنها دارنده دستگاه آبگیر لوله ای بدون درب در استان
صافِ صاف تختِ تخت بدونِ چین و چروک
درجه یک
کاور شده

سیسمونی و اسباب بازی
دنیای فرشته ها
بلوار شعبانیه ، بین نرجس ۶ و ۸
۳۲۳۱۷۸۶۶ - ۰۹۱۵۳۶۱۲۹۶۳

فروشگاه کودک امیر
متنوع ترین سیسمونی نوزاد ، شیک ترین لباس بچگانه ، اسباب بازی ، بازی فکری از ۶ ماهه تا بزرگ سال ، سه چرخه ، با مناسب ترین قیمت از فروشگاه کودک امیر تهیه فرمایید.
سجادشهر، امامت ۲ ۳۲۴۱۲۹۷۳ – نودهی فاطمی

حمل بار و اثاثیه منزل
با خاور بزرگ و نیسان
توسط ۵ کارگر
۰۹۱۵۳۶۳۶۶۴۸
فنودی

کرکره‌برقی - جک‌پارکینگی
چک دو ماهه
نبش مدرس ۶۹ ۰۹۱۵۳۶۱۶۳۵۸

جابجایی تخصصی اثاثیه منزل ۱۰۰ درصد تضمینی
جابجایی یخچال ساید ۱۰۰ درصد فنی و تخصصی
با کامیونت های جدید مبلی مسقف پتو دار
و کارگرهای ماهر در بیرجند، مشهد، تهران و زاهدان
حمل بار و اثاثیه منزل ۰۹۱۵ ۳۶۳ ۳۶۴۷ - شهرام مداحی

داربست مهدی نصب ، رولپلاک ، سایبان ، خرید و فروش لوازم
بلوار فرودگاه ، سه راه صیاد شیرازی ۳۲۳۱۹۲۶۳-۰۹۱۵۱۶۴۲۳۷۷ - وسیله کار

اجرای نصب داربست فلزی
با پیچ و رولپلاک
۰۹۱۵۳۶۳۷۵۰۷ - ۰۹۱۵۶۲۱۷۵۰۷ حسینی

حمل اثاثیه منزل
با خاور مسقف و کارگر ماهر
۰۹۱۵۹۶۳۹۰۶۵
علی آبادی
ضمنا کارگر تنها نیز داریم

حمل اثاثیه
۱۰۰ درصد تضمینی با کارگر ماهر و ماشین اتاق بزرگ
مسیر مشهد و زاهدان
۰۹۱۵۹۶۱۸۵۸۱ - فاروقی

مرکز آموزش فنی و حرفه ای برادران بیرجند در راستای احیای حرفه دوخت کفش بیرجندی (پستایی ساز کفش) از بین جوانان جویای کار و علاقه مندان به این حرفه به صورت رایگان کارآموز می پذیرد
شرایط دوره و ثبت نام:
طول دوره ۱۸۰ ساعت و شروع دوره آبان ماه می باشد
حداقل سن ۱۵ سال تمام و حداقل تحصیلات پایان دوره راهنمایی
مدارک لازم:
دو قطعه عکس ۴*۳- تصویر صفحه اول شناسنامه- تصویر کارت ملی
تصویر آخرین مدرک تحصیلی و کارت پایان خدمت
محل ثبت نام:
بلوار شهدای عبادی ، کیلومتر ۲/۵ جاده بیرجند - خوسف (معصومیه) مرکز آموزش فنی و حرفه ای برادران بیرجند تلفاکس پذیرش: ۳۲۲۲۴۴۴۸
روابط عمومی و امور بین الملل اداره کل آموزش فنی و حرفه ای خراسان جنوبی

املاک آسمان فروش ویژه و معاوضه ملک: بیرجند– تهران - مشهد
۱- تهران منطقه ۱۵: خیابان خاوران- خیابان اتابک (ذوالفقاری) - خیابان ناصری- مجتمع فایکا (احمدی روشن) -۱۱۵ متر- فول امکانات روز - پارکینگ و انباری ۱۵۰ میلیون نقد +۲۰۰ میلیون رهن و ۶۰۰ اجاره +۱۳۰ میلیون وام - بدون کارمزد واگذاری سازمان نوسازی شهرداری تهران سال ساخت ۹۲ - معاوضه با بیرجند - مشهد (فروش نقدی تخفیف دارد)
۲- ۱۹۰ متر مجموعه ۵ واحدی - زمین دو کله - موقعیت عالی در خیابان حافظ - طبقه ۱ و ۵ معاوضه با مشهد یا واحد کوچکتر ، ۵۰ وام و ۵۰ رهن تعهد می شود.
۳- واحد طبقه ۵ بسیار شیک - صفر- ۱۱۰ متری - ۱۶۵ میلیون - حاشیه بیست متری اول غربی مدرس - معاوضه با مشهد یا واحد کوچکتر - نقدی تخفیف دارد ۳ رهن و ۵۰ وام تعهد می شود.
۴- ۳۰۰ متر زمین با ۶ واحد پروانه - واقع در سپیده کاشانی - حاشیه بیست متری - ۳۰۰ میلیون - معاوضه بلامانع
۵- مغازه تجاری در حال ساخت - حاشیه جماران - کنار بانک تجارت - ۳۰ متر و ۲ طبقه - ۲۴۰ میلیون
آدرس: بیست متری دوم غربی - بین نواب ۱ و ۳ ۰۹۱۵۵۶۱۵۵۷۳ - ۰۹۱۵۵۶۱۱۱۲۷ - ۳۲۲۳۱۷۷۲-۳
www.amlakaseman.com

آگهی مزایده

شرکت میناکان در نظر دارد: ملک با مشخصات ذیل متعلق به خود را از طریق مزایده با بالاترین قیمت به فروش برساند. متقاضیان می بایست پس از بازدید پیشنهاد کتبی خود را حداکثر تا پایان وقت اداری چهارشنبه مورخ ۹۴/۷/۲۲ در پاکت دربسته به امور مالی این شرکت به نشانی: بیرجند- خیابان معلم ۹- پلاک ۴۵ تحویل نمایند. شرکت میناکان در رد یا قبول یک یا همه پیشنهادات مختار است. تلفن تماس: ۳۲۲۲۷۴۱۶-۳۲۲۲۳۵۸۳

ردیف	مشخصات ثبتی	آدرس	عرصه	اعیان
۱	فرعی ۲۷۲ از اصلی ۱۴۲۷ مفروز و مجزی از ۹۴ بخش ۲ بیرجند	بیرجند- خیابان شهدا ۱ پلاک ۵۷	۵۸۷	۷۱۰

شرکت میناکان

تمدید مهلت استفاده از حق تقدم افزایش سرمایه شرکت صندوق حمایت از توسعه بخش کشاورزی شهرستان بیرجند (سهامی خاص به شماره ثبت ٤٧٤٠)

بدینوسیله پیرو آگهی پذیره نویسی افزایش سرمایه منتشر در روزنامه آوای خراسان جنوبی مورخ ۹۴/۴/۱۳ و مهلت تعیین شده تا تاریخ ۹۴/۶/۱۴، نظر به درخواست متقاضیان و به منظور تامین حقوق کامل ایشان که موفق به استفاده از حق تقدم خرید سهام موضوع افزایش سرمایه مصوب مجمع عمومی فوق العاده مورخ ۹۲/۵/۲۶ شرکت نگردیده اند ، به اطلاع کلیه تشکل ها ، بهره برداران روستایی و مستقل بخش کشاورزی شهرستان بیرجند واجد شرایط می رساند بر اساس مصوبه هیئت مدیره مورخ ۹۴/۷/۱۱ مهلت استفاده از حق تقدم مذکور تا پایان وقت اداری پنجشنبه ۹۴/۷/۲۳ تمدید گردیده است.

بدیهی است پس از انقضای مهلت مقرر هیئت مدیره می تواند سهام باقی مانده را به سهامداران فعلی واگذار نماید.

ضمنا متذکر می شود افزایش سرمایه از طریق صدور سهام جدید تا سقف ۱۷/۸۰۰/۰۰۰/۰۰۰ ریال (منقسم به ۱۷۸۰۰۰۰ سهم ۱۰/۰۰۰ ریالی) با رعایت سلب حق تقدم صاحبان فعلی سهام به شرح ذیل اقدام نماید.

۱- تعداد سهام ارائه شده در این مرحله: ۱۰۶۰۴۲۰ سهم ۲- نوع سهام: عادی و با نام

نکات مهم

ارسال فیش واریزی به صورت نمابر و تحویل اصل آن به صندوق ضروری است.

صندوق تا قبل از اتمام مراحل ثبتی افزایش سرمایه هیچگونه تعهدی نسبت به پرداخت تسهیلات به سهامداران جدید نخواهد داشت.

آدرس شرکت: بیرجند- خیابان شهید بهشتی- نبش شیرین غربی- پلاک ۱۴۱ – طبقه اول- واحد دوم

هیئت مدیره شرکت صندوق حمایت از توسعه بخش کشاورزی شهرستان بیرجند

نتیجه انتخابات انجمن صنفی کارفرمایی جایگاه داران فرآورده های نفتی استان خراسان جنوبی

به استناد ماده ۱۳۱ قانون کار و آیین نامه مربوط و به موجب صورتجلسه مورخ ۹۳/۱۱/۲۰ مجمع عمومی عادی و جلسه مورخ ۹۳/۱۱/۲۷ هیئت مدیره و سایر مدارک تسلیمی ، اسامی و سمت هریک از اعضای اصلی و علی البدل هیئت مدیره انجمن مذکور که از تاریخ ۹۳/۱۱/۲۰ به مدت سه سال و بازرسان از تاریخ یاد شده به مدت یک سال انتخاب شده اند به شرح ذیل می باشد:

۱- آقای علی اکبر یاوری	رئیس هیئت مدیره
۲- آقای حسین انصاری	نایب رئیس هیئت مدیره
۳- آقای حسینعلی خسروی	خزانه دار و دبیر هیئت مدیره
۴- آقای حسن مقیمی	اعضای اصلی هیئت مدیره
۵- آقای محمد حیدر سالاری	اعضای اصلی هیئت مدیره
۶- آقای حسین سرباز	اعضای علی البدل هیئت مدیره
۷- آقای حسینعلی خلیل اللهی	اعضای علی البدل هیئت مدیره
۸- آقای محمدرضا عیسایی مقدم	بازرس اصلی انجمن
۹- آقای جواد برقی	بازرس علی البدل انجمن

انجمن صنفی مذکور به شماره ۱۱۸-۳/۲-۱۲ در اداره کل تعاون ، کار و رفاه اجتماعی استان به ثبت رسیده مطابق اساسنامه انجمن کلیه اسناد و اوراق مالی و بهادار و تعهدآور با امضای رئیس هیئت مدیره یا دبیر به اتفاق خزانه دار و ممهور به مهر انجمن صنفی معتبر خواهد بود.

مدیر کل تعاون، کار و رفاه اجتماعی استان خراسان جنوبی

اداره کل ثبت اسناد و املاک استان خراسان جنوبی اداره ثبت اسناد و املاک حوزه ثبت ملک بیرجند

هیئت موضوع قانون تعیین تکلیف وضعیت ثبتی اراضی و ساختمان های فاقد سند رسمی

آگهی موضوع ماده ۳ قانون و ماده ۱۳ آیین نامه قانون تعیین تکلیف وضعیت ثبتی اراضی و ساختمان های فاقد سند رسمی

برابر رای شماره ۱۳۹۴۶۰۳۰۸۰۰۱۰۰۰۷۳۲ هیئت اول موضوع قانون تعیین تکلیف وضعیت ثبتی اراضی و ساختمان های فاقد سند رسمی مستقر در واحد ثبتی حوزه ثبت ملک بیرجند تصرفات مالکانه بلامعارض متقاضی آقای غلامحسین رحیم آبادی فرزند علی به شماره شناسنامه ۳۰۶ صادره از بیرجند در یک باب منزل مسکونی به مساحت ۳۰۰ مترمربع قسمتی از پلاک ۱۴ فرعی از ۲۴۹ اصلی واقع در بخش ۲ بیرجند خریداری از مالک رسمی بنیاد مستضعفان محرز گردیده است. لذا به منظور اطلاع عموم مراتب در دو نوبت به فاصله ۱۵ روز آگهی می شود در صورتی که اشخاص نسبت به صدور سند مالکیت متقاضی اعتراضی داشته باشند می توانند از تاریخ انتشار اولین آگهی به مدت دو ماه اعتراض خود را به این اداره تسلیم و پس از اخذ رسید، ظرف مدت یک ماه از تاریخ تسلیم اعتراض، دادخواست خود را به مراجع قضایی تقدیم نمایند. بدیهی است در صورت انقضای مدت مذکور و عدم وصول اعتراض طبق مقررات سند مالکیت صادر خواهد شد.

تاریخ انتشار نوبت اول: ۹۴/۷/۱۵ تاریخ انتشار نوبت دوم: ۹۴/۷/۳۰

رئیس ثبت اسناد و املاک بیرجند

برگزاری جشنواره روستاها و عشایر دوستدار کتاب در استان

گروه خبر- معاون فرهنگی اداره کل فرهنگ وارشاد اسلامی استان گفت: به منظور ترویج فرهنگ کتابخوانی جشنواره روستاها و عشایر دوستدار کتاب همزمان با سراسر کشور در این استان برگزار می شود. بهاری در اولین جلسه ستاد جشنواره روستاها و عشایر دوستار کتاب افزود: امسال دومین سال برگزاری جشنواره روستاها و عشایر دوستدار کتاب است. وی افزود: برای شرکت در این جشنواره، ضروری است حداکثر تا تاریخ یک آبان آثار خود را به دبیرخانه استانی جشنواره مستقر در اداره کل ارسال نمایید.

واکاوی مشکلات روستاهای اطراف بیرجند در نشست مشترک روزنامه آوا با دهیاران و مدیران؛

آب و راه درد مشترک روستاها

کمبود اعتبار درد مشترک ادارات

* برزجی- حاجی پور

بیرجند در سال های اخیر شاهد حضور جمعیت زیادی در دل خود بوده جمعیتی که دیگر مساحت این شهر پاسخگوی سکونت آنها نیست؛ لذا روستاهای اطراف مجبور به تحمل بار سرریز این جمیعت شده اند، حاجی آباد، علی آباد، امیر آباد، دستگرد، چهکند و... از جمله روستاهای نزدیک به شهر بیرجند هستند که هم اکنون گرچه نام روستا را یدک می کشند اما جمعیت زیادی در حد یک شهر را پذیرا هستند.

این جمعیت فراوان ساکن در روستاهای اطراف شهر هم اکنون با مشکلات عدیده ای دست و پنجه نرم می کنند و از آنجا که ۱۵ مهر در تقویم رسمی کشورمان به نام روز روستا رقم خورده آوای خراسان جنوبی با برگزاری نشستی به منظور حل مشکلات این روستاها میزبان ۱۶ مهمان در ۱۲ مهرماه بود تا این مشکلات واکاوی و چاره اندیشی شود.

جزندری فرماندار بیرجند، صفوی نژاد مدیر امور آب و فاضلاب روستایی بیرجند، جواد ترشیزی رئیس اداره راه و شهرسازی بیرجند، محمد حسین قاسمی کارشناس اداره کل راه و شهرسازی، حسین امامی مدیرعامل شرکت آب منطقه ای، عباس گل محمدی رئیس اداره بنیاد مسکن بیرجند، غلامرضا ابراهیمی مدیر امور آب بیرجند، علی کریمی سه قلعه و علیرضا سردار از اداره کل ارتباطات و فناوری اطلاعات استان در یک نشست ۴ ساعته پاسخگوی سؤالات ۸ نماینده مردم از روستاهای حاجی آباد، علی آباد، دستگرد، امیرآباد و چهکند بودند. مهمترین مشکلاتی که در این نشست عنوان شد موضوع قطعی آب در برخی از روستاها، نبود زیرساخت های مخابراتی، مشکل مسکن، راه و بحث الحاق شدن این روستاها به شهر بود در ادامه این گزارش می خوانیم:

منبع آب امیر آباد پاسخگوی جمعیت نیست

علی علی اکبری دهیار امیرآباد به وجود ۲۷ هزار نفر جمعیت در دهستان باقران اشاره کرد که بیش از ۵۷ درصد جمعیت بخش مرکزی را شامل می شوند.

وی در ادامه از ساخته شدن منبع آبی در سال ۸۰ سخن گفت و افزود: هم اکنون این منبع آب پاسخگوی جمعیت موجود نیست و نیاز به ارتقا دارد. علی اکبری قطع مکرر آب را در روستاهای امیر آباد و حاجی آباد یادآور شد و گفت: در ماه مبارک رمضان مردم روزهای سختی را گذراندند.

دهیار امیرآباد کمبود زیرساخت های مخابراتی را یادآور شد و افزود: هم اکنون در امیرآباد ۲۲۰۰ متر زمین برای توسعه زیرساخت ها و احداث تأسیسات مخابراتی موجود است و از آنجا که به صورت مکرر از سوی مردم درخواست تلفن ثابت داریم مخابرات تاکنون اقدامی نکرده است. وی بر توسعه زیرساخت ها تأکید کرد و گفت: مردم از وضع موجود راضی نیستند.

میدان آیت ا... عبادی متولی خاصی برای ساماندهی ندارد

علی اکبری در ادامه ضمن تحسین اقدام راه و شهرسازی نسبت به ساخت زیرگذر گفت: امید است مسئولان با همان همت نسبت به ساماندهی حاشیه باند کند رو ورودی امیرآباد نیز اقدام لازم را انجام دهند. توجه به وضع میدان آیت ا... عبادی که متولی خاصی ندارد از دیگر خواسته های این دهیار بود که گفت: با توجه به شخصیت بزرگ آیت ا... عبادی شایسته است که این میدان هر چه سریعتر در خور شأن ایشان ساماندهی شود.

علی اکبری در ادامه الحاق امیرآباد به شهر بیرجند را متذکر شد و گفت: با توجه به اینکه مصوبه دولت را در این باره داریم اما طرح مسکوت مانده است.

وی ادامه داد: حاجی آباد، امیر آباد و چهکند استحقاق دارند که شهر مستقلی باشند اما این موضوع مدام به تأخیر می افتد و دیگر اعتباراتی که به عنوان روستا دریافت می کنند جوابگوی جمعیت و مشکل آن نیست.

وی به کمبود اعتبارات دهیاری امیرآباد اشاره کرد و افزود: وجود اراضی خصوصی، دهیاری امیرآباد را از سهم ۷۰ درصدی که بنیاد مسکن به دهیاری ها اختصاص می دهد محروم کرده است.

هشدار درباره بحران حاجی آباد رشد ۶۰۰ درصدی جمعیت از سال ۸۴

محمد رضا حاجی آبادی از اعضای شورای اسلامی بخش مرکزی نیز به نمایندگی از مردم حاجی آباد به رشد ۶۰۰ درصدی جمعیت از سال ۸۴ به بعد اشاره کرد و افزود: درس خواندن دانش آموزان حاجی آباد در کانکس؛ مشتی نمونه از خروار مشکلات آن منطقه است.

وی مشکل قطع مکرر آب را یاد آور شود و گفت: هم اکنون در روستای حاجی آباد در وضع بحران قرار داریم لذا باید مجتمع آبرسانی ارتقا پیدا کند. وی اجرای فاضلاب در روستا را یک نیاز مبرم اعلام کرد و خواستار تخصیص اعتبار ویژه به این مهم شد.

نیاز حاجی آباد به ۲ میلیارد تومان برای هزینه های آسفالت

این نماینده مردم، همچنین به مشکل آب ۳۸ هکتاری شمال حاجی آباد اشاره کرد و گفت: در این مجتمع های مسکونی عده ای برق دارند و عده ای ندارند. گاز هم تاکنون به این محل نیامده و منتظر ابلاغ بنیاد مسکن است. وی تعریض جاده حاجی آباد از زیرگذر تا کمربندی و تأمین روشنایی آن را نیز به عنوان خواسته های مردمی متذکر شد و گفت: البته در این باره مسئولان قول هایی دادند اما نیاز است که پیگیری بیشتری انجام شود. وی درباره توسعه زیرساخت های مخابراتی نیز گفت: در سفری که وزیر ارتباطات به استان داشت نامه نوشته و پاسخ هم گرفته ایم که توسعه تأسیسات مخابراتی انجام گیرد. وی نیاز حاجی آباد به ۲ میلیارد تومان هزینه آسفالت، کمبود فضای ورزشی و نبود مجتمع ورزشی سرپوشیده را از دیگر مشکلات حاجی آباد برشمرد.

قانون درباره الحاق شدن حاجی آباد به شهر بیرجند اجرا شود

حاجی آبادی به کمبود فضای سبز نیز در حاجی آباد اشاره کرد و گفت: ۷ هزار متر زمین به پارک اختصاص دادیم که نیاز به اعتبار دارد. وی در ادامه به موضوع الحاق شدن حاجی آباد به شهر اشاره کرد و گفت: بر اساس قانون هر روستای بالای ۲ هزار نفر جمعیت باید شهر شود چرا حاجی آباد با وجود ۱۰ هزار جمعیت هنوز نام روستا را یدک می کشد؟ وی درباره ساخت منازل مسکونی توسط بنیاد مسکن نیز گفت: گر چه برای اجرای این پروژه ها زحمات زیادی بنیاد مسکن متحمل شده اما قوانین و مقررات دست و پا گیری وجود دارد که باید تسهیل پیدا کند.

راه اندازی فاضلاب ضرورت فعلی علی آباد

نماینده مردم روستای علی آباد نیزدر این نشست با تأکید بر اینکه دیدگاه مسئواین باید فراتر ازروستا باشد، گفت: روستاهای حاشیه شهر هم اکنون سرریز جمعیت را جمع آوری کرده اند لذا شایسته نیست که به چشم یک روستا نگریسته شوند. رئیس شورای روستای علی آباد مشکلات موجود را فراتر از مشکلات یک روستا دانست و افزود: برخی از روستاهای حاشیه بیرجند در حوزه استحفاظی شهر هستند ولی در حوزه خدمات نیستند. وی راه اندازی فاضلاب روستایی را از ضرورت های فعلی در علی آباد برشمرد و گفت: از آنجایی که علی آباد روی چاه های بیرجند قرار گرفته باید این مشکل چاره اندیشی شود.

علی آباد سرگردان بین بنگاه آب لوله و بنیاد مسکن انقلاب اسلامی

صوفی در ادامه به پیشینه روستای علی آباد اشاره کرد و گفت: در حال حاضر این روستا بین بنیاد مسکن و بنگاه آب لوله معلق مانده است و نمی داند کدام ارگان پاسخگوی نیاز اهالی است. وی با بیان اینکه علی آباد در حاشیه جاده دانشگاهی بیرجند واقع شده گفت: انتظار عملی شدن قول های مسئولان درباره اصلاح هندسی مسیر روستا هستیم. وی در ادامه به کمبود زمین در روستای علی آباد اشاره کرد و افزود: از آنجایی که نمی توان روی چاه های آب ساخت و ساز انجام داد نیاز است که برای مسکن اهالی، مسئولان چاره ای بیاندیشند.

مردم توان خرید واحدهای بنیاد مسکن در علی آباد را ندارند

نماینده مردم علی آباد به ساخت منازل مسکونی بنیاد مسکن در این منطقه اشاره کرد و گفت: علیرغم اینکه این واحدها در نهایت استحکام ساخته شده اند اما با توجه به بالا بودن رقم قیمت تمام شده واحدها، هیچ کدام از اهالی قادر به خرید نیستند و همچنان در اجاره نشینی به سر می برند.

صوفی نبود زیرساخت های مخابراتی را از دیگر مشکلات علی آباد برشمرد و افزود: هم اکنون برای نصب یک خودپرداز در این مکان مشکل داریم.

بلوار الهیه چهکند، در انتظار روشنایی

دهیار چهکند نیز با بیان اینکه بسیاری از مشکلات یاد شده در سایر روستاها با مشکلات اهالی چهکند مشترک است، گفت: گرچه اعتبار شرط انجام هر پروژه است اما برخی از مشکلات را می توان با مدیریت صحیح نیز حل کرد. مهدی عابدینی حل مشکل چند ساله قطعی آب چهکند را در گرو همتی دانست که از سوی مردم و مسئولان برای تعویض ۱۵۰۰ متر لوله انجام گرفت.

وی در ادامه به مشکلات چهکند در حوزه راه اشاره کرد و گفت: بلوار الهیه چهکند و جاده ورودی سابق عرض مناسبی ندارد. همچنین برای روشنایی آن نیز با توجه به خطر ساز بودن باید تدبیر شود.

وی همچنین خواستار بازگشایی مسیر جدید الاحداث چهکند به بلوار پیامبر اعظم شد تا از بار ترافیکی این مسیر کاسته شود.

از سال ۹۰ هیچ توسعه شبکه مخابراتی در چهکند نداشتیم

دهیار چهکند درباره مشکلات مخابراتی روستا نیز گفت: کار ما از نامه گذشته و رسماً اعلام می کنیم که از سال ۹۰ تاکنون هیچ توسعه شبکه مخابراتی نداشته ایم و هم اکنون دهیاری برای ارسال یک نمابر هم به مشکل برمی خورد. عابدینی با بیان اینکه شک نداریم کابل های فیبر نوری از کنار روستاهای ما گذشته گفت: در عجبم که چرا در عصر ارتباطات باید از حداقل ها هم محروم باشیم. وی ضمن تأکید بر احداث سالن ورزشی در روستای چهکند گفت: برای ایجاد کتابخانه عمومی نیز چندین جلسه تاکنون با مسئولان مربوطه داشته ایم اما آنان فقط رفع تکلیف کرده اند و علیرغم اینکه دهیاری چندین مکان را برای احداث کتابخانه پیشنهاد نموده اما بازهم شاهد کارشکنی هایی هستیم. وی تسریع در ساخت خانه بهداشت و تدبیر برای تحصیل دانش آموزان منطقه در کانکس را از دیگر خواسته ها برشمرد.

اجرای قانون جنگل ها و مراتع سال ۴۱ عامل بازدارنده توسعه روستاها

دستگردی نماینده مردم روستای دستگرد نیز عمده مشکل فعلی روستاها را مشکل قانونگذاری دانست و گفت: روستاها محروم هستند گرچه ما مسئول محرومیت نیستیم ولی مسئول عمران روستاها هستیم.

علیرضا دستگردی، مدیریت جزیره ای را از دیگر مشکلات فعلی روستاها عنوان کرد و افزود: هم اکنون متولیان زیادی در روستاها هستند که دهیاران باید پاسخگوی همه آنان باشند. وی اجرای قانون جنگل ها و مراتع سال ۴۱ را یک عامل بازدارند توسعه روستاها دانست و گفت: به خاطر تنگناهای قانونی هم اکنون شاهد حاشیه نشینی در روستاها نیز هستیم.

تقاطع غیر همسطح و تأمین روشنایی معبر ورودی از نیازهای فعلی دستگرد

مدیر راه و شهرسازی شهرستان بیرجند نیز در پاسخ به مشکلات حوزه راه روستایی گفت: حوزه راه نیز مثل سایر حوزه ها دچار کمبود اعتبار است اما اگر بدون اعتبار نمی توان کار کرد با همت کارهای ارزشمندی می توان انجام داد. (ادامه در صفحه ۴)

عضو شورای روستای دستگرد تصحیح برخی ضعف های قانونی را در جهت جلوگیری از مهاجرت روستاییان الزامی دانست و افزود: از بین رفتن کشاورزی، دامداری و صنایع دستی در روستاها باعث آسیب دیدن اقتصاد کشور شده است. دستگردی پیش بینی احداث مجتمع های گوناگون در روستاها، تشکیل اداره نظارت بر ساخت و سازهای غیر مجاز و مدیریت یکپارچه روستاها را در توسعه و رونق روستاها مؤثر عنوان کرد.

وی در ادامه به مشکلات اختصاصی روستای دستگرد پرداخت و گفت: این روستا در موقعیت ممتازی قرار دارد که از آن جمله می توان به مسیر ترانزیتی، منطقه ویژه اقتصادی و فرودگاه بیرجند اشاره کرد. وی در ادامه خواستار رسیدگی به ورودی این روستا شد و گفت: احداث تقاطع غیر همسطح و تأمین روشنایی معبر ورودی روستا از نیازهای فعلی است. وی اختصاص بودجه به آسفالت معابر ورودی را نیز از دیگر خواسته ها برشمرد.

ارتقای مجتمع آب کوثر نیازمند تأمین ۷ میلیارد تومان اعتبار

در ادامه سخنان نمایندگان مردم، مسئولان نیز پاسخ هایی به برخی از این مشکلات ارایه کردند که در ادامه می خوانیم:

صفوی نژاد مدیر آب و فاضلاب روستایی بیرجند درباره مشکل قطعی آب روستاهای حاجی آباد و امیرآباد گفت: با توجه به اینکه انتقال آب تک سامانه است لذا برای اصلاح برخی اشکالات در مسیر انتقال آب مجبور به قطع آب کل مسیر می شویم اما برای ارتقای مجتمع آب کوثر برنامه و طرح داریم که نیاز به تأمین ۷ میلیارد تومان اعتبار است لذا پیش بینی می کنیم تا دو سال آینده مشکل حل شود. وی به حل مشکل قطعی آب چهکند اشاره کرد و گفت: با توجه به تنشی که ماه مبارک رمضان داشتیم ترکیدگی خاصی در مسیر لوله ها مشاهده و با همکاری دهیاری و مردم حل شد.

بهره برداری مخزن ذخیره آب حاجی آباد تا پایان خردادماه سال آینده

مدیر آب و فاضلاب روستایی بیرجند بر پیگیری دهیاران در بحث ممیزی مشترکین تأکید کرد و گفت: هم اکنون ۸ کیلومتر در امیرآباد شبکه فرسوده داریم که با تأمین اعتبار لازم باید درست شود.

صفوی نژاد از بهره برداری مخزن ذخیره آب حاجی آباد تا پایان خردادماه سال آینده خبر داد و گفت: امید است پس از آن قطعی آب کمتر شود.

روستاهای علی آباد و چهکند در اولویت اجرای فاضلاب روستایی

مدیر آب و فاضلاب روستایی بیرجند در ادامه به طرح فاضلاب روستایی اشاره کرد و گفت: برای اجرای فاضلاب روستایی باید طرح مترکز کشوری را دنبال کنیم که هم اکنون طرح مذکور در روستای کرغند و چرمه سرایان در حال انجام است.

صفوی نژاد تأکید کرد: در حال حاضر روستاهای علی آباد و چهکند با توجه به حاد بودن مسأله و خطری که برای چاه های آب وجود دارد در اولویت هستند اما از آنجایی که با کمبود اعتبار نیز مواجه هستیم زمان دقیقی برای اجرای پروژه نمی توان پیش بینی کرد.

وی با بیان اینکه پس از برنامه ریزی حداقل ۲ سال طول می کشد که طرح اجرا شود، گفت: در حال حاضر فاز ۱ مطالعات فاضلاب در چهکند تمام شده فاز ۲ مطالعات نیز تا پایان سال به اتمام می رسد.

قول تعریض جاده حاجی آباد تا قبل از فصل سرما

مخابرات به خواسته مردم برای تلفن ثابت هیچ پاسخی نداده است * حاجی آباد، امیر آباد و چهکند استحقاق دارند که شهر مستقلی باشند**

پیام شما

تلفن : ۳۲۲۲۴۵۸۲ – نمابر : ۳۲۲۳۴۵۸۳
سامانه پیام کوتاه : ۳۰۰۰۲۷۲۴۲۴

باسلام. چند وقت پیش به اداره گاز مراجعه کردم برای گاز محله جلیلان در بلوار صیاد بعد از دوندگی های زیادی که کردم فرمودن که بودجه نداریم آیا فقط برای ما اهالی بودجه ندارید یا ... **تا کی از نفت باید استفاده کرد؟** لطفاً پیگیری کنید.
۹۰۱...۹۶۳

دولت های محترم روی کار آمده ارمغانی به جز گرانی برای مردم ندارند... **۳۰ درصد گرانی آب و برق با افزایش حقوق ۱۴ درصدی چطور جبران و کفاف هزینه ها را می دهد؟**
۹۳۵...۹۹۴

سلام **لطفاً برای اولین ایستگاه اتوبوس خیابون الهیه غربی سایه بان بگذارین** چون اتوبوس هاش واقعاً دیر میان مجبوریم تو آفتاب و گرد وخاک سرپا منتظر اتوبوس بشیم. تاکسی هم پیدا نمی شه!
۹۱۵...۲۶۳

سلام **دهیار و شورای امیرآباد** خسته نباشید واقعاً زحمت می کشید برای آبادانی فقط خواهشاً **فکری برای احداث پارک برای محله ولی عصر (عج) بکنید** به خدا بچه های ما گناه دارن وقت هم نداریم ببریمشون محله دیگه.
۹۳۸...۴۹۱

آوا جون مسئولان ما موقع صحبت همه به فکر مردم هستند ولی موقع اجرا شرایط فرق می کنه قبل از سفر رئیس جمهور اعلام کردن اراضی موسوی آزاد شد ولی **بعد از گذشت بیش از ده ماه از سفر رئیس جمهور هنوز کسی پاسخگو نیست** چرا به مردم دروغ میگن و با شعور مردم بازی می کنند!
۹۳۶...۹۴۰

مردم از اداره گاز در مورد مبالغ قبوض پرسیدن در جوابیه اداره گاز اومده برابر مقررات امور مشترکینه مگه امور مشترکین از اداره گاز جداست **دقیق جواب مردم رو بدید چرا مبالغ قبض سه برابر مصرفه**
۹۱۵...۹۵۶

سلام. جناب آقای شهردار محترم **دیوار نویسی به ستون های برق هم سرایت کرد.** این وضع اگر ادامه داشته باشد چهره شهر را بد جلوه می دهد خصوصاً خیابان توحید، فتح، نبوت، مفتح، تمنای باران و... آیاکسی هست پیگیری کند؟ به امید آن روز...
۹۱۵...۶۸۶

جالبه ماشین را هر وقت ببری پارکینگ قبول می کنن ولی **فقط ساعت اداری می تونی ماشینو تحویل بگیری!** تا یک شب بیشتر بمونه پول پارکینگش بیشتربشه هفته نیرو انتظامیه یک کم به درددل مردم گوش کنید پیش خداگم نمی شه.
۹۱۵...۰۴۵

سلام راهنمای و رانندگی ضمن تبریک هفته نیروی انتظامی... خواهشمند است در **جلوی در مسجد امام حسین (ع) سرعتگیر نصب کنید.**
۹۱۵...۱۲۷

پاسخ مسئولان به پیام شما

جوابیه اداره کل پست خراسان جنوبی

احتراماً در پاسخ به مطلب درج شده در صفحه ۳ مورخ ۹۴/۷/۴ درباره «اداره پست گفته است دفاتر پیشخوان عوض اینکه ۱۷ هزار و ۵۰۰ تومان دریافت می کنند ۲۵ هزار تومان بگیرد و مبلغ ۹ هزار تومان به اداره پست برای ارسال ویژه پرداخت نماید...» به استحضار می رساند: در سال جاری به صورت همزمان ادارات پست و دفاتر پیشخوان سطح استان جهت ارائه سرویس تأییدیه تحصیلی پذیرای دانشجویان می باشد. چنانچه متقاضی تأییدیه تحصیلی به دفاتر پیشخوان مراجعه نماید دفاتر مبلغی تمام شده را از متقاضی دریافت می دارد.در مرحله بعد (ارسال تأییدیه به آموزش و پرورش) دیگر متقاضی هیچ نقشی نداشته و صرفاً در این مرحله دفاتر پیشخوان به عنوان مشتریان پست تعیین خواهند نمود که تأییدیه متقاضی با کدام سرویس پستی ارسال شود فلذا هر سرویس پستی که دفتر جهت ارسال تأییدیه تقاضا نماید هزینه ارسال همان سرویس منحصراً از دفاتر اخذ خواهد شد. بدیهی است متقاضیان عزیز به جز مبلغی که به دفاتر پرداخت نموده مبلغ مازاد دیگری را جهت تأییدیه به ادارات پست پرداخت نخواهند نمود.

جوابیه شرکت گاز خراسان جنوبی

احتراماً در پاسخ به مطلب درج شده در مورخ ۹۴/۷/۵ درباره «گازرسانی به چهارراه آیت ا... غفاری تا سردخانه بیرجند» به استحضار می رساند: در صورت ارائه مجوزهای مورد نیاز توسط متقاضیان محترم، توسعه شبکه و نصب انشعابات مورد نیاز در قالب برنامه های مصوب و بودجه ابلاغی در برنامه کاری اداره گاز شهرستان بیرجند قرار خواهد گرفت.

جوابیه های مسکن انقلاب اسلامی استان

۱- احتراماً در پاسخ به مطلب درج شده در مورخ ۹۴/۷/۹ درباره «توسعه روستای اسفهرود» به استحضار می رساند: مناسب ترین نقطه برای توسعه روستای اسفهرود در زمان تهیه طرح هادی با هماهنگی اعضای محترم شورای اسلامی اراضی شرق روستا پیشنهاد شده که در حال حاضر بخشی از آن ساخت و ساز نیز شده است و تعدادی از قطعات تفکیکی که دارای شیب تند می باشد طرح تفکیکی آن اصلاح شده که پس از تأیید توسط مراجع ذیربط به متقاضیان تحویل خواهد شد.

۲- احتراماً در پاسخ به مطلب درج شده در مورخ ۹۴/۷/۹ درباره «توسعه روستای امیرآباد» به استحضار می رساند: اراضی ضلع شرقی روستای امیرآباد بدون اخذ مجوز قانونی و خارج از محدوده روستا ساخته شده است و در حال حاضر الحاق به محدوده اراضی مذکور منوط به بازنگری نقشه طرح هادی می باشد که در صورت تخصیص اعتبار در سال جاری انجام خواهد شد.

خانه و خانه داری

نکات کوتاه وپرفایده در رابطه با استفاده ازیخچال وفریزر در خانه

از قرار دادن یخچال یا فریزر در مجاورت دستگاه‌های گرمازا مثل اجاق‌گاز، آب‌گرمکن، شوفاژ و نور مستقیم خورشید بپرهیزید. فضای پشت یخچال و فریزر باید حداقل بیست سانتی‌متر، برای گردش هوا، با دیوار فاصله داشته باشد. مطمئن شوید که یخچال یا فریزر روی یک سطح تراز قرار گرفته و در آن به طور کامل بسته می‌شود.

انتخاب صحیح یخچال

هنگام خرید یخچال مدل‌هایی را انتخاب کنید که مصرف انرژی کمتر و بازدهی بیشتری داشته باشند. هم‌چنین از وجود برچسب انرژی روی یخچال مطمئن شوید.

جابه‌جایی یخچال

در صورتی که ناچار به جابه‌جایی و یا حمل آن هستید، حداقل دو تا سه ساعت پس از جابه‌جایی، یخچال را به برق وصل کنید.

تنظیم ترموستات یخچال

دمای داخل فریزر معمولاً سه تا چهار درجه زیرصفر و دمای داخل محفظه ی یخچال سه تا چهار درجه بالای صفر باید باشد، تنظیم نادرست ترموستات علاوه بر اینکه باعث فاسد شدن و یخ زدگی مواد غذایی می‌شود، مصرف انرژی را نیز افزایش می‌دهد.

قراردادن چیزهای گرم در یخچال

قرار دادن چیزهای گرم در یخچال کار درستی نیست؛ زیرا هم با گرم کردن فضای داخل یخچال اثر سرما را کم می‌کنند و هم در اثر گرم شدن داخل یخچال، ذرات برفک و یخ آب شده و همراه با آلودگی‌های احتمالی به داخل غذاها می‌چکد و سبب آلودگی آنها می‌شود.

هوای سرد و گرم در یخچال

در یخچال‌هایی که در قسمت بالای آن یخدان قرار ندارد، طبقات پایین‌تر بیشتر با هوای سرد در تماس هستند تا طبقات بالا؛ چون همان‌طور که می‌دانید هوای سرد، سنگین‌تر از هوای گرم است.

همچنین چیزهایی که در قسمت در یخچال گذاشته می‌شوند به علت آنکه هنگام باز و بسته شدن، این قسمت در مجاورت هوای بیرون قرار می‌گیرد، کمتر از سرمای ضروری بهره‌مند می‌شوند.

در نشست واکاوی مشکلات روستاهای اطراف بیرجند عنوان شد :

پس از مراحل قانونی خاص روستاها شهر می شوند

(ادامه از صفحه ۳)

جواد ترشیزی در باره مشکل روشنایی چهکند گفت: تامین روشنایی متولی وزارت نیرو است اما برای تسریع کار با پیمانکار مربوط در پیگیری ها کمک می کنیم.

وی در ادامه خصوص مشکل تعریض جاده حاجی آباد از زیرگذر تا کمربندی و تامین روشنایی آن نیز قول مساعد داد تا قبل از فصل سرما انجام شود.

میدان آیت ا... عبادی با تغییرات جدید اصلاح می شود

مدیر راه و شهرسازی شهرستان بیرجند مشکل میدان آیت ا... عبادی را جانمایی غلط پمپ بنزین دانست و گفت: اصلاح میدان نیاز به طراحی ویژه دارد و امید است با مشخص شدن وضعیت پمپ، تغییرات جدید انجام گیرد.

جواد ترشیزی در خصوص مشکل مطرح شده از سوی دهیار دستگرد نیز عنوان کرد: آسفالت داخل روستا مربوط به بنیاد مسکن است و امیدواریم با پیگیری دهیاری مشکل از مسیر خودش حل شود. اما تا قبل از فصل سرما با ایجاد یک باکس در ورودی روستا مشکلات فعلی حل خواهد شد.

وی همچنین در خصوص دوبانده شدن مسیر علی آباد لوله نیز خاطر نشان کرد:پیگیر مسئله هستیم تا مسایل اعتباری مانع خدمات رسانی نشود ولی با وجود کاهش ۶۰درصدی اعتبارات بازهم حل مشکلات در اولویت قرار دارد.

تملک اراضی سد راه آسفالت جاده رقویی

مدیر راه و شهرسازی شهرستان بیرجند ابراز امیدواری کرد: امید است با اختصاص اعتبار ویژه در کوتاه ترین زمان ممکن این مشکل حل شود. وی در ادامه به آسفالت جاده بین امیر آباد و حاجی آباد اشاره کرد و گفت: طرح پیشنهادی به کارگروه زیربنایی ارایه شود مشکل پیگیری خواهد شد.

آسفالت محور رقویی نیز از درخواست پیامکی مردم بود که وی در پاسخ به آن گفت: از محل اعتبار سال گذشته مبلغی به آن اختصاص یافت تا محور رقویی به سمت سراب آسفالت شود اما از آنجایی که اراضی در برخی از مکانهای محور نیاز به تملک دارد کار معطل مانده است.

آغاز توسعه خدمات مخابراتی روستاهای استان تا پایان سال جاری

در باره مشکلات مخابراتی روستاها نیز علی کریمی سه قلعه از اداره کل ارتباطات و فناوری اطلاعات پاسخگو بود. وی در پاسخ به موارد مطرح شده عنوان کرد: از سال ۸۸ با خصوصی شدن شرکت مخابرات عملا این شرکت تعهدی به روستاها ندارد چون به عنوان بخش خصوصی به دنبال منافع خودش هست اما با استقرار اداره کل ارتباطات و فناوری اطلاعات از سال ۹۱ در استان تلاشهای دولت برای رفع مشکل مخابراتی روستاها آغاز شده که بر اساس اولویت بندی در حال انجام است.

کریمی سه قلعه به سفر اخیر وزیر ارتباطات اشاره کرد و گفت: در این سفر تمامی مشکلات موجود منتقل شده و با دستور ویژه موضوع توسعه خدمات مخابراتی روستاها در قالب پروژه USO در حال پیگیری و اجرا است و امید است تا پایان امسال اجرای طرح در خراسان جنوبی نیز آغاز شود. وی در خصوص اینترنت پر سرعت نیز اظهار کرد: وزارت ارتباطات طرح اینترنت پرسرعت را در دستور کار قرار داده و کل روستاهای بالای ۱۰ خانوار استان به این طرح معرفی شده اند که امید است این طرح نیز تا پایان امسال با اولویت ویژه در استان ما آغاز شود.

رکود بازار مانع تصمیم درست مردم برای خرید واحدهای بنیاد مسکن

مدیر بنیاد مسکن بیرجند نیز در پاسخ سوال کلیدی گزارشگر ما که چرا بنیاد مسکن در برخی از روستاها اقدام به ساخت واحدهای مسکونی کرده که حالا خالی مانده اند گفت: قبلا بنیاد مسکن به اهالی زمین واگذار می کرد که این امر موجب سودجویی عده ای شد و زمین ها بعدا با چندین برابر قیمت فروخته می شد لذا تصمیم بر این شد بر اساس تقاضا بنیاد مسکن در ساخت واحدهای مسکونی مقاوم سرمایه گذاری کند، اما هم اکنون که با رکود بازار مواجه شده ایم در برخی از جاها از قبیل چهکند و حاجی آباد واحدها فروش نرفته است. عباس گل محمدی دلیل این امر را پیش بینی نکردن بازار از سوی بنیاد مسکن اعلام کرد و گفت: در حال حاضر متقاضی هست اما مردم نمی توانند تصمیم درست بگیرند. وی با اشاره به پیش بینی بازار از رونق مسکن در سال ۹۵ خبر داد و اظهار کرد: بنیاد مسکن به دنبال سود در ساخت این واحدها نبوده و مردم باید از فرصت پیش آمده استفاده کنند.

پرداخت وام با کارمزد ۵ درصد از شرایط ویژه بنیاد مسکن برای مردم

مدیر بنیاد مسکن بیرجند پرداخت وام با کارمزد ۵ درصد را از شرایط ویژه این واحدها عنوان کرد و گفت: انتظار می رود مسئولان نیز با ارایه راهکارهایی از بنیاد مسکن در قبال این سرمایه گذاری حمایت کنند.

گل محمدی همچنین بر توجه بیشتر مردم به حساب ۱۰۰ امام تاکید کرد و گفت: هدف از راه اندازی این حساب و بنیاد مسکن ساخت مسکن برای محرومین بوده که با توجه به کمرنگ شدن کمک ها امسال تنها، ۱۰ واحد مسکونی سهمیه داشته ایم.

ساخت دیوار ساحلی نیز از خواسته های مردم امیر آباد بود که غلامرضا ابراهیمی مدیر امور آب بیرجند در پاسخ به این خواسته گفت: ساخت دیوار ساحلی نیاز به اعتبار زیادی دارد اما در صورتی که دهیاری ها از محل اعتبارات خود اقدام کنند در صدور مجوزها همکاری می کنیم.

بحث الحاق امیر آباد و حاجی آباد به شهر و تعیین حریم روستاها از موضوعاتی بود که فرمانداری و استانداری باید پاسخ گویند که در شماره های آینده پاسخ مسئولین مربوطه به چاپ خواهد رسید.

حریم حفاظتی روستاهای حاشیه در بیرجند

جزندری سرپرست فرمانداری بیرجند نیز به دو سوال آوا درباره تعیین حریم حفاظتی روستاهای حاشیه شهر بیرجند و الحاق روستاهای اقماری به شهر چنین پاسخ داد: حریم روستاها برابر قانون در طرح هادی تعیین و تصویب می گردد و روستاهای واقع در حاشیه شهر بیرجند چون غالباً در حریم شهر قرار دارند صرفاً دارای محدوده طرح بوده و فاقد حریم استحفاظی هستند.

وی درباره الحاق روستاهای حاشیه شهر به بیرجند هم گفت: بافت ساختمانی و جمعیتی روستاهای حاشیه شهر بیرجند عملاً فاقد مشخصات یک روستا بوده و این روستاها دارای شرایطی بین شهر و روستا دارند.

این فرمانداری براین عقیده است که برخی روستاهای حاشیه شهر امکان شهر شدن در قالب یک شهر مستقل را دارا می باشند در عین حال این موضوع نیاز به طی مراحل قانونی خاص خود دارد که با توجه به در پیش بودن انتخابات در سالجاری این مهم در سال آینده امکان خواهد داشت.

ماه مهر ۳۱ روز شد!

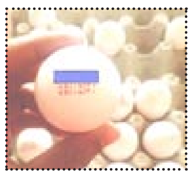

در حالیکه هنوز به میانه ماه مهر نرسیده ایم بر روی این تخم مرغ تاریخ تولید ۳۱ / ۷ / ۹۴ قید شده است. این نکته البته تازگی ندارد و بسیاری از محصولات غذایی با تقلب ها و دستکاری هایی از این دست وارد بازار می شوند اما نکته جالب تر افزایش یک روز به ماه مهر است.

نکات آموزشی

نکاتی برای مدیریت هزینه های زندگی

امروزه انسان ها همانند گذشتگان خود را آرزوها و خواسته هایی رو به رو هستند که به ناچار برای رسیدن به آن ها باید هزینه هایی بپردازند.

اما متاسفانه شرایط اقتصادی و دخل و خرج زندگی به بسیاری از ما اجازه نمی دهد تا به تمامی آنچه دلمان می خواهد، دست یابیم و در نتیجه هیچ راهی جز کاستن هزینه های غیرضروری نداریم؛ از این نکاتی را برای مدیریت هزینه ها در زندگی شخصی و خانوادگی اختصاص دادیم:

– با نگاه مبتنی بر کاهش هزینه ها در بازار جست و جو کنید. شاید بتوانید در بسیاری از زمینه ها محصولات ارزان قیمت ولی با کیفیت را جایگزین محصولاتی کنید که هم اکنون از آن ها استفاده می کنید.

– هنگامی که افسرده یا غمگین هستید، به خرید نروید. مطالعات نشان می دهد وقتی شما در این وضعیت به بازار می روید، ناخودآگاه کالاهای بیشتری می خرید. وقتی حالتان خوب نیست، ابتدا سعی کنید با انجام کارهایی کوچک مثل صحبت کردن با یک دوست، گوش دادن به یک موزیک زیبا یا خوردن خوراکی های مورد علاقه تان کمی روحیه خود را بهتر کنید و بعد به خرید بروید.

– حواستان به زمان حراج فروشگاه ها باشد؛ چون برخی برندهای پوشاک، اجناسشان را در زمانی که فروش کمتری دارند، با تخفیف های ۵۰ تا ۷۰ درصدی عرضه می کنند.

– وقتی می خواهید برای خرید به سوپرمارکت بروید، فهرستی تهیه کرده و دقیقا بر طبق آن خرید کنید. ترفند برخی سوپرمارکت ها برای خرید بیشتر مشترین این است که اجناس ضروری و پرطرفدار را در انتهای سوپرمارکت قرار می دهند تا مشتریان در مسیر رسیدن به آن ها با اجناس مختلفی رو به رو شده و وسوسه شوند که آن ها را بخرند.

نمایشگاه و فروشگاه بزرگ
مبل شاهین
مبل شاهین
عرضه مستقیم و بی واسطه از بزرگ ترین و معتبر ترین
تولید کنندگان تهران (یافت آباد)
info@shahinmobl.ir
طرف قرارداد فرهنگیان و شرکت کویر تایر
فروش اقساطی با چک معتبر بدون سود
بیرجند- میدان شهدا- ابتدای خیابان منتظری ۳۲۲۲۴۶۳۲

فروش ویژه تا پایان مهر
عرضه مستقیم برنج شمال با قیمت ۶۰۰۰ و ۷۰۰۰ تومان به شرط پخت
خیابان توحید - جنب مسجد توحید
۳۲۴۳۹۸۹۹ - ۰۹۱۵۱۶۴۲۰۴۷

پیتزا
ساندویچ
ببوف
Pizza Baboof
ساعت کار: از ۱۰:۳۰ الی ۱۴
و ۱۸ الی ۲۳
قهوه، بستنی، آبمیوه
ارسال رایگان
۱۰ درصد تخفیف
نبش مدرس ۱۸ / ۳۲۲۳۸۰۸۰ - ۳۲۴۴۴۶۶۶

مرکز خانه های پیش ساخته طرح نو
اولین و بزرگ ترین مرکز تخصصی
خانه های پیش ساخته، ضد زلزله
و قابل حمل در شرق کشور
طراح و سازنده: خانه های مسکونی
و ویلایی، کانکس، پارکینگ
آدرس: بلوار صیاد شیرازی ۰۹۱۵۳۶۲۷۳۸۳ مدیریت : امیر حسینی

ISOGUM
با ۱۰ سال بیمه
ایزوگام و قیرگونی کاظم سالخورده
از ما خرید نکنید، اما قیمت را از ما بپرسید
۰۹۱۵۵۶۱۲۹۴۹ - ۳۲۳۳۱۰۵۰
میدان آزادی - ابتدای خیابان شهید برگی

دستگاه ساب سیار امیر آبادی زاده
ساب انواع سنگ های
مرمر گرانیت و موزاییک ساده
۰۹۱۵۶۷۰۶۵۳۸

لوله باز کنی با فنر برقی
و مواد شوینده با تجربه تضمینی
به صورت شبانه روزی سرویس دهی به سراسر استان
۱۵ سال سابقه کار در مشهد
عقد قرارداد با کارخانه ها و شرکت ها تشخیص
ترکیدگی و رفع بوی نامطبوع / ترمیم کف
آشپزخانه و سرویس / لوله کشی و پیمانکاری
ساختمان با مصالح و بدون مصالح
۱۰۰ درصد تضمینی ۰۹۱۵۱۱۰۴۰۸۶ - ۰۹۱۵۸۹۹۴۰۸۶ آدرس: مهرشهر - ولی عصر (عج) ۱۸ رسولی

مدرسه زبان بیرجند
انگلیسی-آلمانی
ایتالیایی-اسپانیایی
www.lanschool.ir
خیابان مدرس ۱۶- پلاک ۸۵
تلفن: ۳۲۲۳۷۵۴۹
مشاوره و ثبت نام عصرها

نمایندگی ایزوگام عباسی
۱۰ سال ضمانت نامه کتبی
۷ سال بیمه نامه ایران
ایزوگام، قیرگونی، آسفالت
۳۲۴۲۲۵۹۲- ۰۹۱۵۹۶۴۴۴۹۲
حدفاصل چهارراه دوم توحید و سیلو

هشتمین همایش سراسری شیرخوارگان حسینی
جمعه ۲ محرم (۹۴/۷/۲۴) ساعت ۸:۳۰ صبح
انتهای خیابان پاسداران، حسینیه جماران
جهت ثبت نام و دریافت لباس عدد ۶ را حداکثر
تا تاریخ ۹۴/۷/۲۰ به شماره ۵۰۰۰۲۳۰۵۶۱ پیامک کنید
ویژه بانوان
آوای خراسان جنوبی
هیئت عزاداران حضرت علی اصغر (ع)
هیئت رزمندگان اسلام استان خراسان جنوبی

ایزوگام سلیمانی
۰۹۱۵۱۶۰۵۲۱۶ ۳۲۲۳۶۰۳۰
خیابان ارتش - سه راه معلم - جنب بیمه البرز
قیرگونی
۱۰ سال ضمانت و بیمه ایران

آیه روز

آنان را به جایگاهی که آن را می‌پسندند درخواهد آورد و شک نیست که خداوند دانایی بردبار است.سوره الحج، آیه ۵۹

حدیث روز

هیچ چیز مانند نماز بینی شیطان را به خاک نمی مالد، پس نماز بگزار و بینی شیطان را به خاک بمال.
امام مهدی (عج)

شعر روز

نیکی و بدی که در نهاد بشر است
شادی و غمی که در قضا و قدر است
با چرخ مکن حواله کاندر ره عقل
چرخ از تو هزار بار بیچاره‌تر است

پلکی احساس

انسان باید از هر حیث
چه ظاهر و چه باطن،
زیبا و آراسته باشد.

عارفانه روز

خداوندا مرا از کسانی قرار دِه
که دنیاشان را برای دینشان میفروشند
نه دینشان را برای دنیاشان.

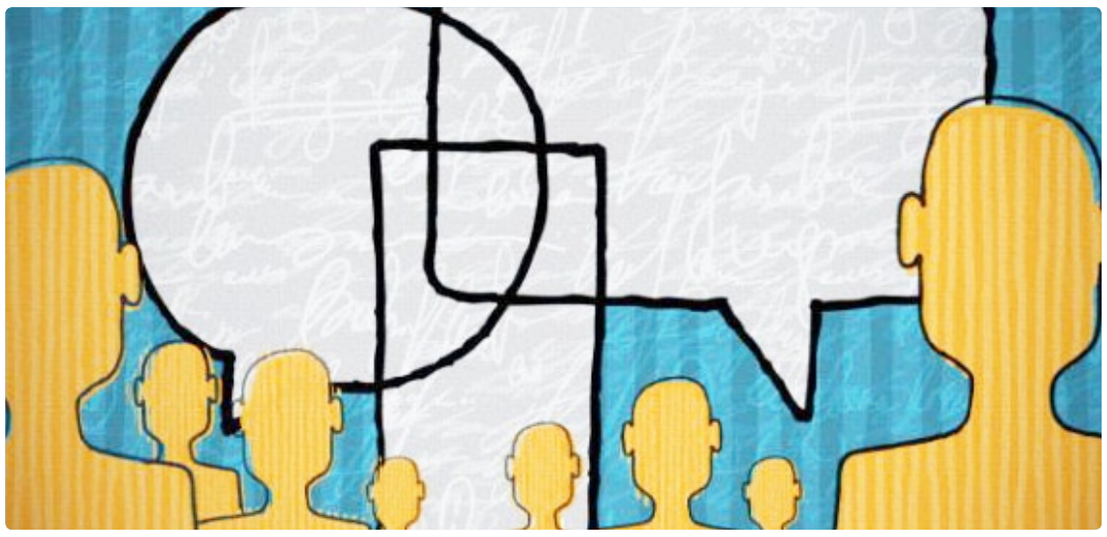

نکات مفید برای بالا بردن مهارت های ارتباطی

برقراری ارتباط موثر یکی از مهم ترین مهارت های زندگی است که هر کسی باید برای بهبود آن تلاش کند. اگر شما هم نیاز به بهبود این مهارت برای زندگی اجتماعی و یا تسلط در سخن وری برای بیان ایده ها در محیط کار خود دارید، در ادامه مطلب برخی نکات ضروری برای ایجاد یک ارتباط موثر را شرح می دهیم.

به زبان بدن دقت کنید

به همسر خود می گویید که آماده گفتگو هستید اما دست به سینه نشسته اید؟ یا می گویید در حال گوش دادن هستید ولی سرتان همچنان در تلفن همراه است؟ نشانه های ناگفته و نانوشته غالبا آشکارتر از چیزی که ما فکر می کنیم عمل می کنند. هیچوقت فراموش نکنید که در یک ارتباط کلامی موثر، دقت به زبان بدن (مانند ارتباط چشمی، محکم ایستادن و غیره) بسیار مهم است چرا که بدون نیاز به حرف زدن، راز توجه یا بی توجهی افراد را برملا می کند.

یکی از راه های عجیب و غریب برای بهره برداری از بدن برای یک ارتباط موثر، تمرکز بر احساس فیزیکی در انگشتان پا است. با این کار مغز ناخودآگاه از سر تا نوک پا را در حالت آماده باش قرار می دهد. برای یک ارتباط چشمی خوب هم می توان از تکنیک مثلث استفاده کرد. به این صورت که یک مثلث ذهنی در صورت طرف مقابل تصور کنید به صورتی که دو زاویه آن در چشم ها و زاویه سوم در زیر بینی قرار بگیرد. سپس در هر ۱۰ ثانیه چشم تان را به یکی از این سه زاویه متمرکز کنید تا ارتباط چشمی مناسبی شکل بگیرد.

پرهیز از بیان کلمات غیر ضروری در مکالمات

در مکالمات روزمره ما از لغات و کلمات غیرضروری زیادی مانند "آمم.." یا "خب..." و غیره استفاده می کنیم. هرچه بیشتر از اینگونه کلمات و مکث های غیر ضروری دوری کنید اعتماد به نفس بیشتری هم خواهید داشت.

برای جلوگیری از بیان اینگونه کلمات پیشنهاد می کنیم یک مچ بند لاستیکی دور مچ دست خود ببندید و هربار که احساس کردید باید یکی از آن کلمات را ادا کنید یک بار مچ بند را دور دست خود بچرخانید.به مرور زمان و با تمرین ثابت مغز یاد می گیرد تا دیگر از کلمات غیر ضروری استفاده نکند. همچنین بیرون بودن دست از جیب ها و تمرکز قبل از شروع سخنرانی هم اکیدا پیشنهاد می شود.

داشتن آمادگی ذهنی برای شروع و مدیریت گفتگوی کوتاه

مدیریت مکالمات و بحث های کوتاه هنر هر کسی نیست. برای شروع یک گفتگو نیاز است که حتما از قبل یک موضوع گفتگو آماده کرده باشید در غیر این صورت به مشکل برخواهید خورد. یکی از متدهایی که می توان یک حرف زدن کوتاه را به یک گفتگوی کامل تبدیل کرد تکنیک FORD (مخفف انگلیسی FAMILY و OCCUPATION و RECREATION DREAMS و به معنی خانواده، شغل، رویاها و تفریح و سرگرمی) است. با شروع مکالمه به وسیله به اشتراک گذاری این موضوعات، خواهید توانست یک مکالمه خوب و دلچسب با موضوعات بسیار زیاد داشته باشید.

داستان تعریف کنید

قصه ها بسیار قدرتمندند. آنها مغز را فعال، ارائه ها را جذاب، ما را قانع کننده تر و حتی در مصاحبه ها به موفقیت ما کمک می کنند. از لغت "اما" در ساختار داستانی حرف های خود زیادتر استفاده کنید تا جذابیت بیشتری به سخنرانی خود بدهید.

سوال مطرح کنید و چند بار بپرسید

وقتی که شما سوالی را مطرح می کنید و آن را چند بار از شخص می پرسید، نشان می دهد به شنیدن درست آنچه که شخص مقابل می گوید، علاقه دارید. همچنین اگر یک بار سهوا جواب را به درستی نشنیدید، با پرسش مجدد سوال، این مشکل هم برطرف می شود. همچنین این موضوع به پر شدن فضای خالی مکالمات کوتاه کمک فراوانی می کند و بهتر از صحبت کردن در مورد آب و هوا است!

حواس پرتی را کنار بگذارید

این که شما حین صحبت فرد مقابل مشغول کار با تلفن همراه خود باشید بسیار زشت و ناپسند است. چرا که شخص مقابل انتظار دارد تمام حواس خود را به صحبت های او جمع کرده باشید. شاید بعضی وقت ها لازم باشد از چیزهایی که باعث حواس پرتی شما (مثل تلفن همراه) می شود دوری کنید تا یک مکالمه بهتر و مناسب تر داشته باشید.

شنونده خود را بشناسید

بهترین سخنرانان می دانند چه حرفی را چگونه و به چه کسی بزنند. بسیار واضح است که نوع صحبتی که شما با رئیس خود دارید، با آنچه که به کودکان می گویید بسیار متفاوت است. پس لازم است این موضوع را در نظر داشته باشید که شنونده شما چه کسی است و صحبت های خود را برای او ساخته و پرداخته کنید.

مختصر و مفید باشید

هیچ احتیاجی نیست در صحبت ها مخصوصا در ایمیل ها به تمام جزئیات بپردازید. بلکه فقط لازم است طبق این فرمول خلاصه گویی/خلاصه نویسی جلو بروید: "مقدمه، دلیل، اطلاعات، پایان و پیگیری". این کار به شما کمک می کند تا در خلاصه ترین حالت ممکن بیشترین بهره وری را ببرید. به زبان ساده، در صحبت های خود روده درازی نکنید تا شنونده گوش خود را بر صحبت های شما نبندد و به فکر راه فرار نباشد!

حکایت

کشاورز نمونه و دادن بهترین بذر به همسایگان

یکی از کشاورزان منطقه ای، همیشه در مسابقه‌ها جایزه بهترین غله را به دست می‌آورد و به عنوان کشاورز نمونه شناخته شده بود. رقبا و همکارانش، علاقه‌مند شدند راز موفقیتش را بدانند. به همین دلیل، او را زیر نظر گرفتند و مراقب کارهایش بودند. پس از مدتی جستجو، سرانجام با نکته عجیب و جالبی روبرو شدند. این کشاورز پس از هر نوبت کِشت، بهترین بذرهایش را به همسایگانش می‌داد و آنان را از این نظر تأمین می‌کرد. بنابراین، همسایگان او می‌بایست برنده مسابقه‌ها می‌شدند نه خود او.
کنجکاویشان بیش‌تر شد و کوشش علاقه‌مندان به کشف این موضوع که با تعجب و تحیر نیز آمیخته شده بود، به جایی نرسید. سرانجام، تصمیم گرفتند ماجرا را از خود او بپرسند و پرده از این راز عجیب بردارند.کشاورز هوشیار و دانا، در پاسخ به پرسش همکارانش گفت: چون جریان باد، ذرات بارورکننده غلات را از یک مزرعه به مزرعه دیگر می‌برد، من بهترین بذرهایم را به همسایگان می‌دادم تا باد، ذرات بارورکننده نامرغوب را از مزرعه‌های آنان به زمین من نیاورد و کیفیت محصول‌های مرا خراب نکند!

سبک زندگی

با کودکان پرخاشگر چگونه رفتار کنیم؟

آیا تاکنون با کودکانی مواجه شده‌اید که برای به‌دست آوردن کوچک‌ترین چیز آن‌قدر داد و فریاد به راه می‌اندازند که والدینشان کلافه می‌شوند و عاقبت درخواست آنها را می‌پذیرند؟
والدین زیادی هستند که به دلایل مختلف از جمله عدم اطلاع از مهارت فرزندپروری، نداشتن احساس مسئولیت در مورد آینده فرزندان، نداشتن صبر و حوصله، برخوردهای هیجانی و احساسی و... به‌راحتی به درخواست‌های غیرمنطقی آنها عمل می‌کنند.
وقتی یک کودک با جیغ‌زدن یا پرخاشگری به خواسته‌های خود می‌رسد چون از این رفتار خود امتیاز و پاداش می‌گیرد و برایش لذت‌بخش است، بنابراین می‌آموزد که این رفتار را تکرار کند.
اگر پدر و مادر به جیغ‌زدن فرزندان خود توجه کنند، این رفتار را در او تقویت می‌کنند.
در چنین وضعیتی باید از تکنیک نادیده گرفتن، استفاده کرد. یعنی وقتی یک کودک تلاش می‌کند فراتر از قوانین و مقرراتی که برایش وضع شده، امتیازی بگیرد ما باید از تکنیک نادیده گرفتن استفاده کنیم.
یعنی در کنار او هستیم ولی نه به او نگاه می‌کنیم نه با او حرف می‌زنیم، فقط خودمان را مشغول می‌کنیم بدون این‌که با او ارتباط برقرار کنیم.
این طوری کودک متوجه می‌شود بدون ارتباط با پدر و مادر، هیچ لذتی برایش وجود نخواهد داشت. اگر این کار را ادامه دهیم رفتار ناپسندش را ترک می‌کند.

یک لحظه مکث کن

موفقیت

پیروزی آن نیست که هرگز زمین نخوری،
آنست که بعد از هر
زمین خوردنی برخیزی.

حرف های ابریشمی

اگر می‌بینی کسی به روی تو لبخند نمی‌زند
علت را در لبان فرو بسته ی
خود جستجو کن.

۳۳۳۷ — نسرین کاری

۵	۷	۳	۴	۲	۹	۱	۸	۶
۸	۲	۶	۱	۷	۵	۹	۳	۴
۱	۴	۹	۳	۶	۸	۷	۲	۵
۳	۸	۷	۲	۵	۱	۶	۴	۹
۴	۹	۲	۶	۳	۷	۵	۱	۸
۶	۱	۵	۸	۹	۴	۲	۷	۳
۹	۶	۸	۷	۴	۲	۳	۵	۱
۲	۵	۱	۹	۸	۳	۴	۶	۷
۷	۳	۴	۵	۱	۶	۸	۹	۲

سودوکو جدول اعدادی است که امروزه یکی از سرگرمی های رایج در کشورهای مختلف جهان به شمار می آید. سودوکو مخفف یک عبارت ژاپنی است و به معنی «ارقام باید تنها باشند» است.
تاریخچه: این بازی برای اولین بار در یک مجله پازل آمریکایی در سال ۱۹۷۹ انتشار یافت اما انتشار آن به طور مستمر و پی گیر برای نخستین بار برمی گردد به ژاپن در سال ۱۹۸۶ و از سال ۲۰۰۵ این سرگرمی به محبوبیت جهانی دست یافت و نخستین مسابقه ملی آن در سال ۲۰۰۸ در فیلادلفیا در آمریکا برگزار شد.

							۳	۱
		۴	۷	۸				
				۳	۴	۸	۹	
						۶		۹
	۶		۴		۲		۵	
۱		۲						
	۲	۸	۵	۱				
				۴	۶	۵		
۴	۹							

فروش
مغازه پوشاک با موقعیت عالی
۰۹۳۶۱۵۲۶۱۷۶

تمامی لوازم دست دوم منزل را خریداریم. با یک تماس اختلاف قیمت را تجربه کنید. ۰۹۱۵۸۶۶۸۰۰۲

تمامی لوازم دست دوم منزل و اداری را نقدا با بالاترین قیمت در محل خریداریم.
با یک تماس ۰۹۱۵۹۶۱۸۰۵۰

یک شرکت معتبر پخش برای تکمیل کادر فروش خود استخدام می نماید:
حسابدار ۲ نفر
بازاریاب ۶ نفر
۳۲۳۲۲۸۰۲
۰۹۱۵۰۰۶۹۳۸۶

مغازه تهران کباب بین معلم ۴۸ و ۵۰ با موقعیت عالی به علت تغییر شغل واگذار می شود. ۰۹۳۵۱۶۱۴۷۱۸

شلوار جین زنانه ۲۸ الی ۳۳ هزار تومان
بلوار معلم ، ابتدای خیابان فردوسی
پوشاک ۲۰۰

استخدام شرکت پخش زاگرس
برای تکمیل کادر فروش خود نیاز به تعدادی بازاریاب دارای مدرک تحصیلی دیپلم به بالا دارد.
حقوق ثابت – پورسانت فروش – بیمه
۳۲۲۵۵۳۸۰–۰۹۱۵۶۶۹۶۸۹۸

فروش فوری واحد بنیاد مسکن واقع در شوکت آباد فی: توافقی
۰۹۱۵۱۶۰۳۱۹۴

ایزوگام و قیرگونی
پشت بام ، استخر، حمام با ۲۰ سال سابقه
۰۹۱۵۹۶۴۰۱۶۶ – حدادپور

پیمانکاری ساختمان ، لکه کاری جزیی و کلی، اضافه یا کم کردن اتاق ها برای بزرگ کردن پذیرایی
تخریب جزیی یا کلی ساختمان ۰۹۱۵۸۶۰۰۴۹۹

فروش رستوران با موقعیت بسیار عالی و با چند سال سابقه فعالیت
۰۹۱۵۹۶۳۴۱۲۷

به یک خانم با تجربه و حرفه ای دارای سابقه کار برای کار در سالن زیبایی سارا نیازمندیم.
۳۲۴۲۱۶۴۵–۰۹۱۵۳۶۱۱۹۵۲

فروش مغازه شال و روسری انتهای خیابان معلم با ۱۰ سال سابقه "فروش تضمینی" ۰۹۳۶۹۳۵۲۵۰۸

تعمیرات تخصصی و تضمینی آیفون های تصویری
۰۹۱۵۳۶۳۴۷۶۷ – ۰۹۱۵۳۶۱۳۰۷۴
آدرس جدید: نبش پاسداران ۱۷

شرکت شاهسوند پخش فراز
برای تکمیل کادر فروش خود بازاریاب آقا با تجربه کاری و حداقل دیپلم استخدام می نماید. علاقه مندان از تاریخ درج آگهی به مدت یک هفته به دفتر شرکت واقع در خیابان توحید ۱۶ پلاک ۲۴ مراجعه و یا با شماره های ذیل تماس حاصل فرمایند.
۰۹۱۵۵۶۱۰۳۶۵–۰۵۶۳۲۴۳۳۳۹۸
جعفری – مدیر شعبه

فروش پیاز زعفران
۰۹۰۱۱۲۵۱۲۰۵

نقاشی ساختمان
روغنی – پلاستیک – اکرولیک – مولتی کالر
کناف – کاغذ دیواری
۰۹۱۵۷۴۱۱۰۷۱–۳۲۳۱۱۵۴۱
۰۹۳۸۴۹۲۸۹۱۰ – باقری
پاسداران ۷ – چهار راه اول سمت چپ – پلاک ۱۲

نقاشی ساختمان
انواع رنگ های روغنی و پلاستیک
اکرولیک ، مولتی کالر، کنتکس ، کناف
و ... با قیمت مناسب
۰۹۱۵۶۶۳۳۲۳۰ – برگی

فروش شرایطی آهن آلات
۳۲۴۵۰۹۳۰
۰۹۱۵۳۶۳۴۶۳۳ – هاشمی

فکر می کنید کدام آزمون جامع حال و هوای کنکور را نشان می دهد؟
پاسخ مورد نظر را به شماره
۱۰۰۰۰۰۰۵۰۴۱۱۰۰ ارسال نمایید
همپا ، بیست متری دوم شرقی مدرس– پلاک ۲۳

داربست موذن
توسط اکیپ ماهر
بیمه مسئولیت
اجرای پیچ و رولپلاک نما
نصب داربست و بنرهای تبلیغاتی
در صورت لزوم اجرای کار با طناب
۰۹۱۵۶۶۹۴۳۷۹ – موذن

فروشگاه لاستیک اسدزاده
اقساط ۱۲ ماهه برای فرهنگیان
انقلاب ۸ و ۱۰
۰۹۱۵۳۶۲۴۸۷۸

فروش ۲ آپارتمان به متراژ ۱۱۷ و ۶۵ واقع در خیابان سید جمال الدین ۷ (بیست متری سوم مدرس)
نبش چهارراه دوم
۰۹۱۵۵۶۱۸۲۵۲

حمل بار با وانت
۰۹۳۵۴۸۰۴۹۸۴

تعویض روغن ، کارواش، پنچرگیری
ماشین های سبک و سنگین
مارال
شمس آباد – حاشیه جاده اصلی
۰۹۳۹۵۰۶۷۶۸۹

گاز رسانی
با شرایط مناسب
مسکونی / تجاری / صنعتی
۰۹۱۵۹۳۵۴۶۴۸ – محمدی

پخش تراکت تبلیغاتی
۰۹۳۸ ۹۲۸ ۲۰۹۹

سمساری مرتضی
خرید و فروش لوازم منزل و اداری با بالاترین قیمت ۰۹۱۵۹۶۳۲۹۲۴ – امیرآبادی

ماشین اداری بهدانی
نمایندگی توشیبا در استان برای تکمیل کادر خود استخدام می نماید
خانم سه نفر آشنا به کامپیوتر و روابط عمومی بالا
نیروی فنی برای تعمیرات یک نفر آقا
نیروی خدماتی یک نفر
ساعت مراجعه : ۱۷ الی ۲۰
آدرس: چهارراه انقلاب –ابتدای بلوار شهید فایده – ساختمان توشیبا

لاستیک فرازی
مژده
نقدی تخفیف ویژه ویژه
اقساط به دلخواه شما؟؟؟
ضمنا تعویض روغن و خدمات تایر در همان مکان انجام می شود
بالانس تضمینی ، گاز نیتروژن با دستگاه های تمام اتوماتیک ایتالیایی
ضمنا آمادگی این را داریم که با یک تلفن
خودروی شما را از هر مکانی برای خدمات انتقال دهیم.
نبش جمهوری ۲۸ و ۳۰ به سمت مزار شهدا (قلعه) ۰۹۱۵۵۶۲۲۲۹۱ – ۳۲۲۱۱۶۸۴

اخبار ورزشی

رقابت کشتی‌گیران خراسان جنوبی در مسابقات قهرمانی کشور

فارس: دبیر هیئت کشتی خراسان جنوبی گفت: کشتی‌گیران استان در رقابت‌های کشوری روی تشک می‌روند. گلکار اظهار کرد: این مسابقات از ۱۳ تا ۱۵ مهرماه جاری با حضور حدود ۳۰۰ کشتی‌گیر از سراسر کشور در هشت وزن به میزبانی اسلام‌آباد استان کرمانشاه برگزار می‌شود. وی تصریح کرد: احمد مصباح، وحید آهنی، مهدی بهاری، امیرحسین شهابی‌راد و صادق جبلی اعضای تیم استان در رقابت‌های کشتی آزاد جوانان کشور هستند.

برگزاری نخستین دوره مسابقات «کودکان آهنین» کشور در خراسان جنوبی

فارس : رئیس هیئت بدنسازی و پرورش اندام خراسان گفت: برای نخستین‌بار مسابقات «کودکان آهنین» کشور در بیرجند برگزار می‌شود. محمدپرست با اشاره به برگزاری این مسابقات در ۶ آیتم مردان آهنین، افزود: آیتم‌های مسابقات به صورت استاندارد و از جنس آکاسیو طراحی و ساخته شده است.وی تصریح کرد: تاکنون چهار شهرستان خراسان جنوبی برای حضور در مسابقات «کودکان آهنین» اعلام آمادگی کردند و ۸۰ نوآموز از ۲۰ مهد کودک بیرجند نیز در این رقابت‌ها شرکت می‌کنند. محمدپرست یادآور شد: از مرحله مقدماتی ۳۰ نفر به مرحله بعدی صعود می‌کنند و برای رقابت‌های نهایی با پوشش لباس ویژه مسابقات و اهدایی هیئت بدنسازی به مصاف یکدیگر خواهند رفت. وی خاطرنشان کرد: نخستین دوره از مسابقات «کودکان آهنین» خراسان جنوبی در سطح کشور با مشارکت شهرداری بیرجند ۱۷ مهرماه جاری در سالن شهیدین قاسمی بیرجند برگزار و در مراسم اختتامیه از نفرات برتر با لوح سپاس، حکم و مدال قهرمانی و جوایز ارزنده‌ای تجلیل به عمل خواهد آمد.

برگزاری فستیوال بزرگ نجوای کویر در کویر پلوند شهرستان فردوس

به مناسبت روز جهانی جهانگردی و هفته گردشگری تور مشترکی از سوی دفتر خدمات مسافرتی و گردشگری دلارام سفر با همکاری میراث فرهنگی، صنایع دستی و گردشگری شهرستان فردوس برگزار شد. نجفیان مسئول میراث فرهنگی، صنایع دستی و گردشگری فردوس هدف از برگزاری این تور را شناساندن قابلیت ها و جاذبه های تاریخی طبیعی شهرستان نظیر کویر پلوند دانست و با توجه به حضور گسترده مردم در این تور قول ادامه برگزاری این برنامه ها را داد. در این تور آرامش مدیر کل محیط زیست و تعدادی از مدیران اجرایی شهرستان حضور داشتند و تعداد شرکت کنندگان به ۸۰۰ نفر رسید.

سیاهدانه دوای هر دردی به جز مرگ

شهرخبر: سیاه دانه حاوی فسفر، آهن، فسفات، کربوهیدرات و غیره است و یک ماده آنتی‌بیوتیک محسوب می‌شود که باعث نابودی ویروس‌ها، میکروب‌ها و باکتری‌ها می‌شود. کاروتن موجود در سیاه دانه خواص ضدسرطانی دارد. علاوه بر این سیاه دانه باعث تنظیم فشار خون و ترشح صفرا می‌شود. این دانه های ریز برای درمان و بهبود ناخوشی مربوط به دستگاه تنفسی، پوست، معده و روده ها و همچنین برای بهبود عملکرد کلیه ها و کبد و تقویت بدن موثر هستند.

۵ عامل غیر خوراکی چاق شدن را بشناسید

ایستگاه سلامت

ضرورت مصرف غذاهایی با مزاج گرم و تر در فصل پاییز

سلامانه: برای حفظ سلامتی بهتر است افراد در پاییز از غذاهایی با مزاج گرم و تر استفاده کنند، مصرف آبگوشت‌های لطیف از گوشت گوسفند یک ساله، شیرینی‌های طبیعی تهیه شده از بادام و شکر، گلابی، «به» و سیب مفید است.

در این فصل بیماری‌هایی مانند انواع تب‌ها، بیماری‌های پوستی، درد مفاصل، سیاتیک و بیماری‌های ریه شیوع بیشتری نسبت به فصول دیگر دارد. صبح‌ها و شب‌ها در فصل پاییز سرد است و میانه روز گرم است که این مسئله موجب می‌شود که افراد نسبت به سرمای پاییز بی‌توجه باشند و از سرما خود را محافظت نکنند.

زیاد آب میوه نخورید!

سلامت نیوز: کارشناسان تغذیه و رژیم درمانی به مردم توصیه می کنند که زیاد از آب میوه‌های صنعتی استفاده نکنند. بهتر است نوشیدنی‌های دیگری مثل آب، شیر، دوغ و... جایگزین مصرف آب میوه‌ها شوند. مصرف زیاد آب میوه‌ها برای کودکان و افراد در سنین رشد توصیه نمی‌شود. مصرف زیاد قندهای ساده باعث افزایش سریع و مقطعی قند خون شده و ضمن اینکه کالری زیادی را به بدن وارد می‌کند، باعث ایجاد ضعف در بدن شده و تمایل به خوردن را در افراد ایجاد می‌کند، لذا مصرف زیاد آب میوه‌های صنعتی در کودکان و افراد در سنین رشد می‌تواند زمینه‌ساز افزایش وزن و چاقی در دوران بعدی زندگی شود. رفلاکس معده و مشکلات گوارشی، پوسیدگی دندان‌ها و... از عوارض مصرف زیاد آبمیوه‌ها هستند.

مواد معجزه گر برای پرپشت کردن مو

سلامانه: در این مطلب چند درمان خانگی معرفی می‌کنیم که ضخامت، بلندی و رشد مو را افزایش می‌دهد. عصاره پیاز قرمز: پیاز، حاوی سولفور است، ترکیبی که تولید بافت‌های کلاژن را افزایش می‌دهد. کلاژن، یک ماده ضروری برای رشد مو است. اما با بالا رفتن سن، سطح کلاژن به مقدار قابل توجهی کاهش می‌یابد. عصاره پیاز، کلاژن را به بدن باز می‌گرداند و به رشد مجدد موها کمک می‌کند. سفیده تخم مرغ: تخم مرغ‌های تازه، سرشار از پروتئین با کیفیت بالا هستند. یک ماسک سفیده تخم مرغ، ضخامت موها را باز می‌گرداند و به رشد مو سرعت می‌بخشد. آلوئه ورا: آلوئه ورا از قدیم برای افزایش ضخامت و طول مو مورد استفاده قرار می‌گرفت. آلوئه ورا حاوی ترکیبات گیاهی تسکین دهنده است که فولیکول‌های مو را تحریک می‌کند. همچنین موی نواحی کم موی پوست سر را ضخیم می‌کند.

۵ عامل غیر خوراکی چاق شدن را بشناسید

شهرخبر: بسیاری از ما می دانیم که پرخوری، تندخوری، پیروی از رژیم های چرب و پرکالری و کم تحرکی، جزو مهم ترین عوامل چاقی محسوب می شوند، اما شاید خیلی از ما تا به حال، درباره سایر عوامل تاثیرگذار بر چاقی که در ادامه به آنها اشاره می کنیم، چیزی نشنیده باشیم. ویروس سرماخوردگی: شاید برایتان جالب باشد که بدانید نوعی ویروس سرماخوردگی به نام «آدنوویروس ۳۶» جزو عوامل ابتلا به چاقی در کودکان محسوب می شود. خوابیدن با چراغ روشن: محققان دریافته اند خوابیدن با چراغ روشن و نور زیاد در طول شب، شانس ابتلا به اضافه وزن و چاقی را تا ۵۰ درصد، به خصوص در کودکان افزایش می دهد. محرومیت از نور آفتاب: اگر فکر می کنید خوردن مکمل ویتامین D برای جبران کمبود نور آفتاب کافیست، اشتباه می کنید. مطالعات نشان داده اند نور آفتاب می تواند به کاهش وزن کمک کند. تا دیر وقت کار کردن: پژوهش ها نشان می دهد کسانی که شب کار هستند یا تا دیروقت کار می کنند، نسبت به آنهایی که بین کار و زندگی، تعادل برقرار کرده اند، کالری کمتری می سوزانند. اگر نمی توانید زمان کارتان را تغییر دهید، صبح ها زمانی را برای تحرک بدنی و عرق ریختن اختصاص دهید. گوشی های هوشمند: تحقیقات تایید کرده اند که استفاده زیاد از گوشی های هوشمند می تواند شما را چاق و افسرده کند، چون زمان کمی برای ورزش و تحرک بدنی تان باقی می گذارد.

حوادث

برداشت از عابر بانک با کپی برداری

ایرنا: رئیس پلیس فضای تولید و تبادل اطلاعات فرماندهی انتظامی همدان گفت: یکی از شهروندان با ارائه شکوائیه ای از خالی شدن حساب بانکی خود خبر داد. سرهنگ امینی افزود: شاکی در اظهارات خود عنوان کرد در حالیکه کارت بانکی نزد خودش بوده ولی از طریق خودپرداز از حساب بانکی اش برداشت شده است.وی گفت: ماموران متوجه شدند کارت بانکی شاکی با شگردی موسوم به «اسکیمر» که کپی کردن کارت بانکی با استفاده از دستگاهای مجرمانه بوده، کپی برداری شده است.در نهایت متهم شناسایی و در یک عملیات غافلگیرانه دستگیر شد.

بدهکار میلیاردی بانکی دستگیر شد

ایرنا: فرمانده انتظامی کرمانشاه از دستگیری یکی از بزرگترین بدهکاران بانکی که بیش از ۳۷۰ میلیارد ریال کلاهبرداری کرده بود، خبر دارد.سردار امان اللهی اظهار کرد: در پی شکایت یکی از بانک های استان مبنی بر کلاهبرداری میلیاردی، تیم ویژه ای از کارآگاهان تحقیقات خود را برای دستگیری متهم آغاز کردند. وی گفت: در بررسی های صورت گرفته مشخص شد، متهم به بهانه راه اندازی کارخانه و کارآفرینی در سال ۱۳۹۰ از بانک ۳۷۵ میلیارد ریال وام دریافت کرده است. متهم به جای راه اندازی کارخانه و کارآفرینی با وام میلیاردی به فعالیت های غیراقتصادی پرداخته است.

قتل ناجوانمردانه یکی از ماموران پلیس به دست اشرار

باشگاه خبرنگاران: دو روز گذشته ماموران پلیس ایرانشهر برای بررسی یک صحنه جرم به کمربندی مکران ایرانشهر می‌روند، با سد راه گروهی از اشرار که سوار بر یکدستگاه خودروی پژو ۴۰۵ بودند، مواجه می‌شوند و یکی از ماموران سرشناس نیروی انتظامی ایرانشهر به نام گروهبان یکم سبحانیان، برای بررسی موضوع از خودرو پیاده می‌شود که این افراد شرور ،مامور پلیس را به رگبار بسته و به شهادت می‌رسانند.متاسفانه بر اثر این تیراندازی یکی از شهروندان نیز مورد اصابت گلوله قرار می‌گیرد و جان خود را از دست می‌دهد.

شرط اولیای دم برای نجات دایی از قصاص

جام نیوز : مرداد ۹۱ اهالی شهرستان مبارکه در اصفهان متوجه سه مرد شدند که با چاقو مجروح شده بودند. کارآگاهان با حضور در محل به تحقیق از همسایه ها پرداختند که معلوم شد آنها صدای مشاجره و درگیری را از خانه همسایه خود که دایی افراد زخمی بوده، شنیده اند. در حالی که تحقیق از این مرد آغاز شده بود، مسئولان بیمارستان گزارش دادند دو نفر از برادران تسلیم مرگ شدند.متهم به قتل گفت: به‌خاطر اختلاف بر سر آبیاری زمین کشاورزی، دو خواهرزاده خود را کشته است. اولیای دم اعلام کردند با دریافت دیه حاضر به رضایت هستند.

سندهای مفقود شده، زوج جوان را به دردسر انداخت

جام نیوز: دو کلاهبردار که سندهای مفقود شده یک آپارتمان ۶ واحدی به دستشان رسیده بود و دو واحد از آن را با جعل اسناد مالکیت در مشهد به فروش رسانده بودند دستگیر شدند.زوج جوانی که مالک ساختمان بودند هشت سال بود که ملکشان را بدون سکنه رها کرده بودند حتی مدارک مالکیت ساختمان را هم گم کرده بودند، غافل از این که مدارکشان به دست دوکلاهبردار افتاده است. در ادامه، پلیس توانست قبل از آن که واحدهای دیگر آپارتمان هم با جعل سند توسط کلاهبرداران به فروش برسد آنها را شناسایی و دستگیر کنند.

نمایندگی انحصاری فروش تمامی محصولات بیوتی ایمیج خراسان جنوبی
با قیمت استثنایی و عالی - فروش هر عدد خشاب فقط ۵۴۰۰ تومان
ارسال به تمام نقاط استان همراه: ۰۹۱۵۶۶۹۶۸۹۸

بنگاه قالب بتن توکل
خرید و فروش انواع قالب بتن
داربست فلزی، تخته زیرپا، نو، دست دوم
بلوار فرودگاه - سه راه صیاد شیرازی
۳۲۳۱۳۶۰۰ - ۰۹۱۵۱۶۱۵۰۶۹ جلیلی

ماشین های اداری صدرا
ارائه خدمات در محل با اولین تماس
گسترده ترین طیف فروش و خدمات ماشین های اداری ، بانکی و فروشگاهی
نمایشگاه دائمی انواع پرینتر تک کاره و چند منظوره - دستگاه کپی و تکثیر (رنگی و سیاه سفید)
مجری و مشاور صندوق های مکانیزه فروشگاهی
طرح فروش ماه مهر ویژه مدارس و انتشارات با اقساط بلند مدت
پرینتر تک و چند منظوره (۳ ماهه) دستگاه کپی رنگی و سیاه سفید (۶ ماهه)
تعمیر انواع مانیتور و بوردهای الکترونیکی ، شارژ انواع کارتریج ، تعمیر هد و نصب مخزن پرینتر جوهر افشان
دستگاه کپی ، پرینتر ، ویدئوپروژکتور ، بردهوشمند پول شمار ، کاغذ فردکن ، لمینت حاشیه حساب و مواد مصرفی
بیست متری دوم غربی مدرس - حدفاصل نواب ۷ و ۹ ۳۲۲۲۵۱۱۱-۰۹۱۵۵۶۱۲۱۴۷ بهدانی

آلبوم تصاویر MDF - دکوراسیون و کابینت
ساخت آسان و شیک برای کابینت سازان
انتخاب ساده برای مشتری حتی یک مشتری را از دست ندهید
آلبوم ویژه کابینت سازان و همشهریان محترم
آدرس: خیابان معلم - حدفاصل معلم ۱۱ و ۱۳ دانه پردازی هشت تماس - ۰۹۱۲۸۸۵۰۲۸۰-۳۲۲۳۰۹۱۶-۷

حمل بار و اثاثیه منزل با ایسوزو چادردار و کارگر ماهر
کاهش سرویس های بار
با یک سرویس ایسوزو
همراه: ۰۹۱۵ ۵۶۱ ۱۱۲۰ خراشادی
داخل و خارج شهر

پیشنهاد شگفت‌انگیز شاتل
• اینترنت 4Mbps • 10GB ترافیک
• مودم بی‌سیم • نصب و راه‌اندازی
سالانه ۵۵،۵۰۰ تومان
شاتل SHATEL
www.shatel.ir
آدرس: خیابان شهداء - شهداء یک - پلاک ۵۱ ۱۵۲۵ ۳۲۲۳۲۴۰۰

نمایشگاه بزرگ مبلمان و سرویس خواب
پاسارگاد
برای شما آخرین مدل های روز تهران را گلچین نمودیم
تلفن: ۳۲۴۵۰۰۸۵ - ۰۹۱۵۵۶۲۳۶۹۵
مبلمان پاسارگاد نماد تعهد و کیفیت
با شرایط استثنایی
مودی
آدرس: خیابان معلم - چهار راه بهداری - طبقه پایین بانک رفاه
ضمناً اقساط ۱۲ ماهه بدون پیش پرداخت ویژه فرهنگیان عزیز

ابزار آلات صنعتی ، تعمیرگاهی و نجاری
عباس آبادی
ارائه دهنده کاتر، کمپکتور، بالابر، بتونیر
توزیع و فروش انواع ساکشن ، بالانس روکار دیجیتالی
لاستیک درار، دیاگ، کمپرسور باد و نیتروژن
انواع جک جرثقیل سقفی و لوازم صافکاری
بین غفاری ۵ و ۷ تلفن: ۲-۳۲۲۱۲۴۹۳ - ۰۹۱۵۱۶۱۴۹۵۷

ایزوگام سلیمانی
۱۰ سال ضمانت و وجه ایران
تنوع محصول
آدرس : نبش غفاری ۴
۳۲۲۱۲۵۱۹ - ۰۹۱۵۱۶۰۶۵۲۸

نصب و تعمیر کولر آبی
و لباسشویی در منزل
۳۲۳۱۵۷۷۶ - ۰۹۱۵۱۶۴۳۷۷۸ شهریاری

پیام گستر شرق
(مرتضی سورگی)
نصب وراه اندازی سیستم های صوتی و تصویری سالن کنفرانس
شامل:ترجمه هم زمان، آمپلی فایر، رک صوتی و تصویری
باندهای صوتی، بلندگوهای سقفی، ستونی، دکوراتیو، میکروفن های کنفرانس
مشاوره، طراحی و اجرای سیستم های صوتی و پیام رسانی (پیجینگ)
ویژه ی سالن های اجتماعات، کارخانه ها، بیمارستان ها، مراکز دولتی
مراکز اداری -آموزشی، مساجد -حسینیه هاو...
آدرس: بیرجند - خیابان غفاری بین غفاری ۲ و ۴
تلفن های تماس: ۵-۳۲۲۲۹۲۲۴ - ۰۹۱۵۳۶۱۸۶۲۲

کلینیک ترک اعتیاد
کلینیک درمان سوء مصرف مواد تابش
تحت نظارت دانشگاه علوم پزشکی و خدمات بهداشتی ، درمانی بیرجند
با مسئولیت فنی: دکتر مجید رضا لطیفی
باکادری مجرب وارائه خدمات روان‌شناسی قبل وحین درمان
سم‌زدایی ودرمان نگهدارنده با بوپرنورفین ومتادون
آدرس: بیرجند - انتهای طالقانی ۳
تلفن تماس: ۳۲۲۲۲۲۳۲

انواع جوانه
را از ما بخواهید
(ماش-گندم-عدس- نخود)
هایپر پروما - تقاطع مدرس و محلاتی

ارزانسرای پلاستیک و اسباب بازی یاسین
تنوع + کیفیت+ارزانی
شیک ترین سرویس عروس - متنوع ترین لوازم پلاستیکی و استیل
لوکس ترین اسباب بازی ایرانی و خارجی انواع پوشک (مولفکس -مرسی-مای بی بی - تانی - پنبه ریز)
آدرس: پاسداران - فلکه قدس به سمت مسجد امام حسین(ع) -۳۲۲۲۰۴۵۸ - حسین مهدی
۱۰ درصد تخفیف

نمایشگاه گنبدهای فیروزه‌ای در طبس گشایش یافت

ایسنا- نمایشگاه گنبدهای فیروزه‌ای با حضور رئیس سازمان و امور خیریه کشور در آستان حسین بن موسی الکاظم (ع) طبس گشایش یافت.
فروزان معاون فرهنگی آستان حضرت حسین بن موسی الکاظم (ع) در حاشیه آیین افتتاحیه نمایشگاه گفت: این نمایشگاه مجموعه‌ای برای معرفی آستان مقدس حضرت حسین بن موسی الکاظم (ع) و فعالیت‌های فرهنگی، رفاهی و آموزشی این مجموعه در قالب تصویر به نمایش گذاشته می‌شود که علاقمندان می‌توانند هر روزه از ساعت هشت الی ۱۱ صبح و ۱۶ الی ۱۷.۳۰ بعد از ظهر از نمایشگاه دیدن کنند.

کنگره ملی امامزادگان در طبس برگزار شد

حقانی- معاون فرهنگی و اجتماعی سازمان اوقاف و امور خیریه کشور گفت: کنگره ملی امامزادگان با محوریت حضرت حسین بن موسی‌الکاظم(ع) در شهرستان طبس برگزار شد. حجت‌الاسلام احمد شرفخانی افزود: کنگره ملی امامزادگان در سه محور شخصیت‌شناسی حضرت حسین‌بن موسی‌الکاظم(ع)، نقش فرهنگی امامزادگان و بررسی جلوه‌های معماری آستان مقدس امامزادگان و بقاع متبرکه در طبس برگزار شد. وی افزود: در مراسم افتتاحیه این همایش دو روزه که نماینده ولی فقیه و رئیس سازمان اوقاف و امورخیریه کشور، نماینده ولی فقیه و امام جمعه اصفهان و تعدادی از مسئولان کشور و استان خراسان جنوبی و نیز آستان قدس رضوی حضور داشتند از تمبر کنگره ملی امام زادگان رونمایی و نمایشگاه گنبدهای فیروزه ای با همکاری معاونت فرهنگی آستان مبارک حضرت حسین بن موسی الکاظم(ع) افتتاح شد.

معاون فرهنگی و اجتماعی سازمان اوقاف و امور خیریه کشور تصریح کرد: این کنگره در راستای ترویج و تبلیغ فرهنگ اهل بیت (ع) و هرچه بیشتر نزدیک شدن و هم‌سو شدن با فرمایشات مقام معظم رهبری برگزار شد.

شرفخانی این‌گونه همایش ها را برای ترویج سبک زندگی امامزادگان و فرهنگ دینی برشمرد و گفت: ۲۶۳ مقاله به اولین همایش ملی امامزادگان ارسال شده که ضمن انتخاب مقاله های برتر در مراسم اختتامیه از کتاب مقالات برتر کنگره و نرم افزار جامع بقاع متبرکه نیز رونمایی خواهد شد. وی به وجود بیش از ۸ هزار امامزاده در کشور اشاره کرد و افزود: عملیات احداث زیرساخت های فرهنگی و رفاهی در بیش از ۱۳۰۰ امامزاده کشور در حال انجام است اما سازمان اوقاف در کنار کار عمرانی به ایجاد قطب فرهنگی با محوریت بقاع متبرکه اهتمام ویژه دارد. کنگره ملی امامزادگان با محوریت حضرت حسین بن موسی‌الکاظم (ع) روزهای ۱۳ و ۱۴ مهرماه در شهرستان طبس برگزار شد.

شکست آمریکا در طبس مرهون وجود حسین بن موسی الکاظم(ع) بود

نماینده ولی فقیه و رئیس سازمان اوقاف و امور خیریه کشور نیز در مراسم افتتاحیه این کنگره گفت: آنچه در شب ۵ اردیبهشت و در صحرای طبس مقدر شد چیزی

جز وعده الهی در کمک به پناه جویان به خاندان نبوت و ولایت نبود.

حجت الاسلام علی محمدی گفت: امروز ایران اسلامی معطر به وجود بقاع متبرکه است و همین خود نشان از علاقه ملت ما به وجود معصومین (ع) است. نماینده ولی فقیه و رئیس سازمان اوقاف و امور خیریه کشور به حادثه ۵ اردیبهشت در صحرای طبس اشاره کرد و افزود: در سال ۱۳۵۹ و در آغاز راه انقلاب نوپای اسلامی، دشمن در خیال خام خود امن ترین نقطه کشور را برای یک عملیات تروریستی در نظر گرفته بود که خداوند به وعده خود عمل کرد و دشمن اسلام را زمینگیر کرد.

حجت الاسلام محمدی همچنین با اشاره به فاجعه غمبار منا برای مهاجرین الی ا... طلب مغفرت کرد و افزود: بی کفایتی سران عربستان بهترین عزیزان ما از جمله قاریان ممتاز کشوری همچون حسنی کارگر و دانش و نیز تیم تواشیح ممتاز کشور را از ما گرفت که لعنت خدا را نثار آل سعود می کنیم. وی وجود بیش از ۸ هزار امامزاده در ایران را نشان از میهمان نواز ملت ما نسبت به خانئان نبوت برشمرد و گفت: امروز پس از ۱۴ قرن از تاریخ اسلام، کشور عزیز ما بنیانگذار راستین حکومت اسلامی و نبوی است و در سایه ولایت فقیه این کشور مدیریت لایق خود در منطقه و جهان اسلام را نشان داده است.

حجت الاسلام علی محمدی از مدیریت شایسته در آستان مبارک حضرت حسین بن موسی الکاظم(ع) تجلیل کرد و گفت: همه امامزادگان کشور در نحوه امنیت، نظم، نظافت و مدیریت باید از این آستان الگو بگیرند.

در هر نقطه‌ای که امامزاده ای وجود دارد باید معرفی و شناسانده شود

نماینده ولی‌فقیه در استان اصفهان هم در مراسم اختتامیه این کنگره، با بیان اینکه در هر نقطه‌ای که امامزاده ای وجود دارد باید معرفی و شناسانده شود، گفت: امامزادگان استان‌های خراسان باید به مرکز قطب فرهنگی در کشور تبدیل و الگویی برای دیگر استان‌ها باشند.

آیت‌ا... سید یوسف طباطبایی‌نژاد با اشاره به حادثه منا اظهار کرد: بی‌تدبیری آل سعود سبب جان باختن تعداد زیادی از زائران خانه خدا شد که عالم مسلمانان را داغدار کرد. وی با بیان اینکه ولایت در جامعه یکی از امور مهم است، افزود: طبق فرموده مقام معظم رهبری بقاع متبرکه باید به قطب فرهنگی تبدیل شود. وی افزود: به‌همت مدیران امیدواریم بقاع متبرکه خراسان‌های‌رضوی، شمالی و جنوبی به قطب فرهنگی بزرگ در کشور تبدیل شود و الگویی برای دیگر استان‌ها باشد زیرا بقاع متبرکه مکانی امن برای زائران است. وی بیان کرد: در تمامی کتب اسلامی به حدیث ثقلین اشاره شده که اگر جامعه‌ای بخواهد از سلامت جسم در امان باشد باید به قرآن و عترت تمسک جوید و تمامی آیات شفا در قرآن بیان شده که برخی از آنها توسط پیامبر اکرم (ص) برای مردم بازگو شده است اما فقط تنها راسخون فی العمل آنها را درک می‌کنند. وی گفت: امامزادگان و بقاع متبرکه که مردم برای راز و نیاز به آن جا مراجعه می‌کنند، باید در هر نقطه که بقاع متبرکه وجود دارد مرکزی برای عبادت خداوند شود و نگاه کردن به گنبد، ضریح و بارگاه امامزادگان و بقاع متبرکه ثواب زیادی دارد.

صادرات ۳۴۴ میلیون دلار کالا از مرزهای خراسان جنوبی

مدیرکل گمرکات خراسان جنوبی گفت: در شش ماهه نخست سال جاری ۳۴۴ میلیون دلار کالا از مرزهای این استان خارج شده است.

به گزارش مهر، خاشی در جمع اصحاب رسانه، با بیان این مطلب، اظهار کرد: به نسبت مشابه سال قبل در خروج کالا از استان از لحاظ ارزشی هفت درصد و از لحاظ وزنی ۳۰ درصد رشد داشته ایم.وی با اشاره به سفر و بازدید مدیرکل گمرک در بازارچه ماهیرود، تصریح کرد: در این سفر سه میلیارد تومان به بازارچه ماهیرود اختصاص یافت.

وی درتشریح هزینه کرد این اعتبار، عنوان کرد: میزان دو میلیارد تومان برای احداث سوله های مورد نیاز در محوطه پایانه ماهیرود و یک میلیارد تومان برای توسعه ساختمان گمرک مرزی آسایشگاهی اختصاص یافت.

خاشی در ادامه افزود: همچین سفر مدیر کل گمرک در سال گذشته نیز پیامدهای خوبی مانند اختصاص دو میلیارد و ۷۰۰ میلیون تومان از محل گمرک ایران به دنبال داشت. وی اظهار کرد: با دومیلیارد تومان از این اعتبار ۲۱ خانه مسکونی در سربیشه خریداری و همچنین ۲۳ واحد از خانه های گمرک بیرجند با مابقی این اعتبار بازسازی شد.

وی با اشاره به شبانه روزی شدن مرز، بیان کرد: این مسئله به شرایط محل بستگی دارد و هم اکنون در دستور کار است. وی در ادامه افزود: امید است با ایجاد آسایشگاه در مرز، کارکنان را شیفت بندی کنیم تا به طور دائم در آنجا مستقر شوند.

خاشی با تأکید بر اینکه گمرک سازمانی است که اگر حرفی بزند به طور صد درصد عمل می کند، تصریح کرد: حداقل تا دو ماه آینده ۱۵ نیرو جذب و به کارگیری می شوند. خاشی ادامه داد: در سال جاری، چهار انبار برای واردات مرزنشینان احداث شد و در یک ماه قبل هزار و ۴۰۰ تن کالای مرزنشینان را وارد کردیم. وی با اشاره به معافیت برخی کالا ها برای مرز نشینان، اظهار کرد: در فهرست معافیت گمرکی ۷۱ قلم کالا برای مرزنشینان قرار دارد که از این کالاها مواد غذایی صد درصد معاف و مواد غیر غذایی ۵۰ درصد معافیت دارد.

نصب دو باسکول در بازارچه مرزی ماهیرود

رئیس بازارچه های مرزی استان نیز از نصب دو باسکول در بازارچه ماهیرود خبر داد و گفت: این باسکول ها خریداری و سه هفته آینده به مرز انتقال می یابد.

فخر اظهار کرد: با نصب این دو باسکول؛ در قسمت درب ورود سه باسکول و در قسمت درب خروج دو باسکول نیز وجود خواهد داشت.

وی با اشاره به اقدامات انجام شده در بازارچه ها، اظهار کرد: با استفاده از بودجه سال گذشته که امسال محقق شد محوطه سازی و تکمیل ضلع جنوبی بازارچه و منطقه ویژه اقتصادی انجام شد.

وی ساخت و بازسازی سوله آتش گرفته و تکمیل سوله اداری را از دیگر اقدامات انجام شده دانست و افزود: ترمیم درب های ورود و خروج، ساخت سکوهای باربری و تکمیل ۱۰هزار هکتار طرح توسعه در برنامه هزینه کرد بودجه سالجاری قرار دارد.

وی با اشاره به اعتبارات سال اخیر، عنوان کرد: میزان دو میلیارد و ۴۰۰ میلیون تومان اعتبارات سال گذشته بود که موفق به محقق ۱۱۰ درصد از بودجه شدیم.

وی با بیان اینکه تأمین زیرساخت های بازارچه از محل درآمد بازارچه ها است، تصریح کرد: در سال گذشته ۶۰ درصد درآمد برای زیرساخت ها اختصاص یافت که بخش اعظم آن نیز به بازارچه میل ۷۸ داده شد.

شرایط کنترل بهداشتی در آن سوی مرزهای استان مطلوب نیست

رئیس شورای نظام دامپزشکی استان گفت: این استان به دلیل هم مرز بودن با افغانستان در معرض خطر بیماری ها است چرا که کنترل های بهداشتی کمی در آنجا انجام می‌شود. به گزارش مهر، رضا کمیلی درمراسم گرامیداشت روز ملی دامپزشکی با بیان این مطلب، افزود: دامپزشکی حرفه گسترده‌ای است و وظایف خطیری به عهده دارد. وی با بیان اینکه خراسان جنوبی قطبی از صنعت طیور کشور است، تصریح کرد: این در حالی است که متأسفانه کلینیک‌های فعال و مجهز به امکانات برای کنترل طیور وجود ندارد.

کمیلی در ادامه افزود: اگر بخواهیم در توسعه، تولید و سلامت جامعه گام برداریم، بهداشت عمومی جامعه اولین گام در این مقوله است. وی با بیان اینکه دامپزشکی به معنای درمان یک دام نیست، اظهار کرد: دامپزشکی نقش مهمی در بهداشت عمومی و ارتقای سلامت جامعه دارد.

مدیرکل دامپزشکی خراسان جنوبی نیز در این مراسم حرفه دامپزشکی را حرفه علمی و تخصصی دانست و افزود: سازمان دامپزشکی مهم‌ترین وظایف در جامعه کارکنان را به عهده دارد. رفیعی پور با اشاره به وظایف دامپزشکی، بیان کرد: تحکیم مبانی مهم اقتصادی، تحکیم مبانی تجارت بین المللی و بهداشت و

سلامت از وظایف اولیه دامپزشکی است. وی ادامه داد: امنیت مواد غذایی در کشور از اهمیت ویژه‌ای برخوردار است که این امنیت را سازمان دامپزشکی با تأمین غذای سالم فراهم می‌کند. وی با بیان اینکه بیش از ۸۵ درصد مواد غذایی را فرآورده‌های دامی تشکیل می‌دهند، اظهار کرد: برای اینکه بتوانیم سلامت این مواد را تأمین کنیم باید قاعده‌ای به نام ردیابی بهداشتی دام و فرآورده‌های خام دامی را محقق کنیم. وی با اشاره به شعارسال روز دامپزشکی، بیان کرد: شعار سال دامپزشکی «غذای سالم از مزرعه تا سفره» است و سازمان دامپزشکی برای محقق کردن این شعار تمام تلاش خود را به کار گرفته است. وی با بیان اینکه تأمین غذای سالم، اقتصاد ملی را به دنبال دارد، اظهار کرد: دامپزشکی در خدمت اقتصاد ملی است و اقتصاد ملی شامل سلامت یک دام نیست. وی در ادامه افزود: اقتصاد ملی شامل سلامت تمام مراکز آبزی پروری، دامداری‌ها، مرغ داری‌ها، زنبورداری‌ها و کارخانجات خوراک می‌شود.

مراسم بزرگداشت پزشک توانا و مورخ دانا محمود رفیعی برگزار می شود

حاجی پور- مراسم نکوداشت مورخ دانا و پزشک توانا دکتر محمود رفیعی یکشنبه ۱۹ مهرماه ۹۴ ساعت ۱۷:۳۰ الی ۱۹:۳۰ در سالن اجتماعات انجمن آثار و مفاخر فرهنگی در تهران خیابان ولی عصر پل امیر بهادر خیابان سرلشکر بشیری پلاک ۷۱ برگزار می شود. مهدی افتخاری مشاور مدیرکل ارشاد در انجمن مفاخر ایران با بیان این مطلب گفت: این همایش با حضور دانشمندان برجسته ایرانی و تعداد زیادی از فرهیختگان کشوری برگزار می شود. وی افزود: دکتر مهدی محقق رئیس انجمن مفاخر ایران، دکتر محمدرضا راشد محصل، دکتر محمدرضا مجیدی رئیس کتابخانه شورای اسلامی، دکتر نوربخش و عده دیگری از بزرگان از دیگر سخنرانان این مراسم خواهند بود. شایان ذکر است دکتر رفیعی بیش از ۳۰ تألیف در زمینه های گوناگون و چندین تألیف پزشکی داشته که از آثار وی می توان به زندگی و آثار نزاری، بیرجندنامه، دیوان شیخ عبدالحسین فنودی، زندگی و اشعار سری (بدیع الزمان نوربخش) اشاره کرد.

موفقیت گروه جهادی شهید حسینی ایمنی دانشگاه بیرجند در جشنواره مالک اشتر

گروه خبر- گروه جهادی شهید محمود حسینی ایمنی دانشگاه بیرجند در جشنواره مالک اشتر در سطح ناحیه دانشجویی موفق به کسب موفق ترین گروه جهادی شد. این گروه جهادی که به نام یکی از شهیدان دانشجوی دانشگاه بیرجند می باشد با شرکت مستمر در اردوهای جهادی و خدمت در مناطق محروم خراسان جنوبی طی چند سال گذشته به این موفقیت دست یافت.

فعالان فرهنگی و دینی صنعت برق استان تجلیل شدند

گروه خبر- در مراسمی با حضور مدیر عامل و دبیر شورای فرهنگی صنعت آب و برق استان خراسان جنوبی از فعالان فرهنگی سال ۹۴ تجلیل شد. دبیر شورای فرهنگی صنعت آب و برق خراسان جنوبی در جلسه تجلیل از فعالان فرهنگی سال ۹۴ اظهار کرد: ترویج فرهنگ قرآنی و سیره اهل بیت (ع)، ترویج فرهنگ نماز و امر به معروف و نهی از منکر، حجاب و عفاف، ارتقای توانمندی‌های علمی و فرهنگی فرزندان و خانواده، تکریم ارباب رجوع و مصرف بهینه برق از مهمترین سر فصل‌ها و برنامه‌های ابلاغی دفتر فرهنگی توانیر است. حجت‌الاسلام حسینی درباره برگزاری مسابقات قرآنی فرزندان همکار افزود: امسال نیز مانند سال گذشته مشارکت خوبی در مسابقات داشتیم و توانستیم رتبه اول در رشته مفاهیم و رتبه سوم در رشته حفظ را در کشور از آن خود کنیم. در پایان این مراسم از تعدادی از فرزندان برتر استانی و کشوری و فعالان فرهنگی ماه مبارک رمضان تجلیل شد.

نهمین جشنواره تئاتر استان آغاز شد

گروه خبر- نهمین جشنواره تئاتر خراسان جنوبی با رقابت هفت گروه نمایشی در مرحله نهایی صبح دیروز در مجتمع فرهنگی و هنری ارشاد شهرستان قاین آغاز به کار کرد. در مهلت تعیین شده برای ارسال آثار، ۳۲ متن و طرح نمایشی از شهرستان های مختلف خراسان جنوبی برای حضور در نهمین جشنواره تئاتر استان ارسال شد که پس از بازخوانی متون ارسالی ۱۹نمایش به مرحله بازبینی راه یافت. پس از بازبینی آثار توسط کمیته انتخاب این جشنواره، هفت نمایش برای راهیابی به بخش رقابتی جشنواره تئاتر استان انتخاب شد که در مدت ۳ روز با یکدیگر به رقابت می پردازند، که در روز نخست نمایش مکعب با مضمون ایثار و شهادت کاری از شهرستان بیرجند به نویسندگی حسین یوسفی به روی صحنه رفت.

لزوم رعایت موارد بهداشتی برای جلوگیری از بیماری کرونا

کاظمی فرد- مسئول واحد بیماری‌های مرکز بهداشت بیرجند گفت: با توجه به اینکه عربستان مبدأ بیماری کرونا است بنابراین در استقبال از بازگشت حجاج لازم است موارد بهداشتی برای جلوگیری از این بیماری رعایت شود. محمدصدیق فاروقی در کارگروه سلامت و امنیت غذایی بیرجند، اظهار کرد: بیماری کرونا بیماری خطرناکی است که مبدأ آن کشور عربستان است. وی با بیان اینکه با توجه به بازگشت زائران خانه خدا این نگرانی برای مبتلا بودن به این بیماری وجود دارد، تصریح کرد: این بیماری به سرعت شیوع می‌یابد که در نتیجه آن از بعد انسانی و اقتصادی می‌تواند خسارات فراوانی داشته باشد بنابراین لازم است در این مورد اطلاع‌رسانی و آموزش داده شود. وی ادامه داد: ویروس کرونا یک نوع ویروس سرماخوردگی بوده که میزان کشندگی آن ۴۰ درصد است و می‌تواند برای افرادی که سن بالایی دارند مشکل ایجاد کند. فاروقی از زائران بیت‌ا...الحرام خواست تا اگر بعد از ۱۴ روز از بازگشتشان دچار علائم این بیماری که می‌توان به مشکلات تنفسی، حالت تهوع و علائمی مانند سرماخوردگی شدند به بیمارستان ولی‌عصر(عج) بیرجند برای انجام آزمایش مراجعه کنند.

انتقال فناوری از خارج به کشور توسعه فناوری را به همراه دارد

ایرنا - رئیس مرکز توسعه فناوری و صنایع پیشرفته وزارت صنعت، معدن و تجارت گفت: انتقال فناوری به شرط سرمایه گذاری و اصل ورود دانش به زنجیره ارزش بین المللی می تواند توسعه فناوری را در داخل کشور به دنبال داشته باشد. حسن آقاکثیری در نشست تخصصی آشنایی با قوانین، آیین نامه ها و فرآیند حمایت از شرکت ها و مؤسسه های دانش بنیان و واحدهای تحقیق و توسعه فناورانه بنگاه های صنعتی و معدنی خراسان جنوبی در بیرجند اظهار کرد: در حال حاضر واحدهای بزرگ فنی و بنگاه های اقتصادی بالای ۵۰ نفر در استان ها به تفکیک رشته فهرست بندی شده اند. وی یکی از اهداف این طرح را افزایش دانش انسانی و فرهنگ اجتماعی ذکر کرد. به گفته وی زرشک، زعفران، عناب و انار از محصول مزیت دار استان هستند که متأسفانه آنچنان که باید صنعتی در این زمینه ها در استان و کشور موجود نیست.

بیش از ۱۵۰ محصول کشاورزی در کشور مشمول بیمه است

تسنیم- قائم مقام صندوق بیمه کشاورزی در بیرجند گفت: در حال حاضر ۱۵۳ محصول کشاورزی در ایران زیرپوشش صندوق بیمه کشاورزی است. محمدابراهیم حسن‌نژاد در جلسه بررسی مشکلات عشایر خراسان جنوبی با موضوع بیمه اظهار کرد: تمام بیمه‌ها به‌ویژه بیمه‌های کشاورزی در بسیاری از کشورها دچار مشکلات فرهنگی هستند که در این راستا در بیمه کشاورزی کشور مطالعات تطبیقی در ارتباط با بیمه‌های کشاورزی دیگر کشورها انجام شده و لازم بود توسط کارگزاران و مسئولان بخش کشاورزی مورد مطالعه قرار گیرد. وی با بیان اینکه برای کاهش مخاطرات باید روش‌های خود را تغییر دهیم، افزود: همچنین راهکار دیگر برای کاهش مخاطرات افزایش عوامل خود بیمه برای افزایش نظارت‌ها است و در ۱۰ سال گذشته تاکنون صندوق بیمه کشاورزی هیچ وقت اعتبارات مصوب خود را به طور کامل دریافت نکرده است.

پیش بینی برداشت ۹۵۰ تن محصول انار از باغ های شهرستان نهبندان

ایرنا- مدیر جهاد کشاورزی نهبندان از پیش بینی برداشت ۹۵۰ تن محصول انار در سال زراعی ۹۵ - ۹۴ در این شهرستان خبر داد که این میزان تولید نسبت به سال قبل پنج درصد افزایش دارد. مالکی سطح زیرکشت محصول باغی شهرستان را دو هزار و ۷۰هکتار ذکر کرد که ۳۴۰ هکتار آن به کشت انار اختصاص دارد. وی تعداد بهره برداران را ۷۵۷ نفر، وسعت انارستان بارور را ۲۰۷ هکتار و متوسط تولید در واحد سطح را چهار تن ذکر کرد. به گفته وی مجموع ارزش اقتصادی انار تولیدی امسال ۲۳ میلیارد ریال برآورد می شود.

از تولید به مصرف
کلی - جزئی
ورق کرکره
تولید، فروش
نصب و اجرا
بیرجند- بلوار فرودگاه - بین امام رضا ۲۰ و ۲۲ تلفن: ۷-۳۲۳۱۸۰۰۶-۰۵۶ - ۰۹۱۵۱۶۱۱۴۸۷-۰۹۱۵۳۶۱۳۸۳۴ (آهن آلات یوسفی)

قالیشویی و مبل شویی ترنج
پاک و صاف مثل روز اول
کاور شده
ضد چروک
تلفن: ۷ - ۳۲۲۵ ۵۵ ۵۶

قالیشویی و مبل شویی ایران
www.iranwash.ir
۲-۳۲۴۲۴۳۲۰ ۳۲۴۴۶۶۶۶
دفتر: توحید ۲۱، نبش نبوت ۲۱، پلاک ۱۰۵
عضو معتبر اتحادیه مسئول: دستگردی

آوای خراسان جنوبی

روزنامه اجتماعی ، فرهنگی ، ورزشی و اقتصادی
مدیرمسوول و صاحب امتیاز : غلامرضا جعفرپور مقدم
سردبیر : علی جعفرپور مقدم
بیرجند، میدان شهدا ، جنب بانک صادرات ، ساختمان آوا
صندوق پستی ۱۳۶ - ۹۷۱۴۸- تلفن : ۳۲۲۲۴۵۸۲ (۵ خط) نمابر : ۳۲۲۳۴۵۸۳
صفحه آرایی : واحد رایانه روزنامه آوا - چاپ : شرکت چاپ و نشر گلرو
سامانه پیام کوتاه : ۳۰۰۰۲۷۲۴۲۴

حدیث روز

امام جواد (ع) : سه چیز از کارهای نیکان است : انجام واجبات الهی ، ترک و دوری از گناهان ، مواظبت و رعایت مسائل و احکام دین .

اوقات شرعی مرکز استان

اذان ظهر	۱۱:۲۱
اذان مغرب	۱۷:۳۰
نیمه شب شرعی	۲۲:۴۰
اذان صبح	۴:۱۰
طلوع آفتاب	۵:۳۲

EMAIL:AVA.KHJNEWS@YAHOO.COM
WWW.AVA724.IR

آیت ا... جنتی: نمی‌دانم معمای برجام چه بلایی بر سر مملکت می‌آورد

دبیر شورای نگهبان گفت: نمی‌دانم معمای برجام چه بلایی بر سر مملکت ایران می‌آورد ولی مطلع هستم که طبق گفته‌های رئیس جمهور آمریکا و سران غربی آنچه در برجام برای آنها حاصل شد در جنگ با ایران به دست نمی‌آمد. دبیر شورای نگهبان با اشاره به هشدارهای رهبر معظم انقلاب مبنی بر تلاش بیگانگان برای نفوذ در مراکز تصمیم گیر کشور، گفت: آنها می خواهند در مراکز فرهنگی ما نفوذ و فرهنگ اسلامی ما را با فرهنگ غربی عوض کنند.

اصغرزاده: دولت از مخفی‌کاری بپرهیزد

ابراهیم اصغرزاده فعال اصلاح طلب عنوان کرد : دولت روحانی باید از مخفی‌کاری و تصمیم‌گیری پشت درهای بسته بپرهیزد و با انتشار اطلاعات و تسهیل دسترسی شهروندان به آن، فرصت برابر و عادلانه را برای همگان ایجاد کند.

خاطرات «من و امام» مستند نیست

محسن رضایی با اشاره به بیان موضوعات گوناگون در وصیت‌نامه امام گفت: امام خمینی درباره موضوعات مختلف از جمله استکبار جهانی سخن گفته و می‌فرماید می‌بینیم ملک فهد هر سال پول مردم را خرج طبع قرآن می‌کند اما با تقویت وهابیت مردم را به سوی ابرقدرت‌ها سوق می‌دهد. حال کسانی که طرفدار آل سعود هستند بهتر است بیایند و این را صراحتاً بگویند زیرا وصایای امام در این زمینه‌ها کاملاً روشن است و اینکه کسی بگوید من در پستویی با امام بودم و شنیدم این پذیرفته نیست.

حبیبی: اصولگرایان ائتلاف کامل نکنند باید منتظر شکست باشند

محمد نبی حبیبی گفت : اکنون اصولگرایان متوجه شدند که در انتخابات امسال شرایط خطیرتر از انتخابات ۹۲ است و اگر اصولگرایان به ائتلاف کامل نرسند باید منتظر شکست باشند. وی ادامه داد: من از زبان اعضای جبهه پایداری که نطق های آتشین در مجلس داشته اند، شنیده ام که گفته اند اکنون زمان آن است که بزرگان اصولگرایان به میدان بیایند و ائتلاف ایجاد کنند و این در حالی است که این افراد چنین نظری در انتخابات گذشته نداشتند.

ضرغامی: مماشات دولت مقابل عربستان از خاطره مردم فراموش نمی‌شود

رئیس سابق صداوسیما گفت: هرگونه مماشات و کوتاهی مسئولان نسبت به فاجعه منا در اذهان ملت ایران خواهد ماند. ضرغامی افزود : از مسئولان انتظار می‌رود همراه با مطالبه مردمی و موضع مقتدرانه‌ای که مقام معظم رهبری داشتند و باعث عقب‌نشینی در حکام سعودی شد، این مسیر را طی کنند.

آنچه در جلسه استیضاح وزیر راه گذشت؛

کوچک زاده: این استیضاح فریاد بی‌خانمان‌ها علیه کابینه تنبل و مرفه است؛ آخوندی: انصاف داشته باشید

جلسه استیضاح آخوندی ، وزیر مسکن و شهرسازی با رای اعتماد مجدد به این وزیر دولت به کار خود پایان داد . در این جلسه که مخالفان و موافقان استیضاح ایراد سخن داشتند، آخوندی نیز در اظهاراتی به دفاع از عملکرد خویش پرداخت.

در این جلسه نماینده بجنورد به عنوان موافق با برشمردن دلایل استیضاح وزیر راه گفت که این استیضاح سیاسی نیست. ثروتی افزود : این استیضاح در راستای حل مشکلات مردم است. وی اظهار کرد : رکود فعلی صدای همه را بلند کرده و حتی آشپز هم از شوری آش می‌نالد. رکود مسکن مهر و پروژه‌های اینچنینی و مزخرف خواندن مسکن مهر در حالی که این طرح از طرح‌های خوبی بوده که رهبری هم به آن تأکید کرده‌اند و یکی از نیازهای اولیه در قانون اساسی نیز مسکن عنوان شده از ایراداتی است که ما وارد می‌دانیم. مردم از وضعیت جاده‌ها نیز کلافه هستند.

موسوی لارگانی نیز دیگر موافق استیضاح بود که با تاکید بر بی عدالتی در توزیع امکانات در روستاها گفت : خالی شدن سکنه در روستاها برای عدم امکانات و همچنین مشکلات در حوزه استیجاری در شهرها و کمبود وام مسکن از نتایج عملکرد آخوندی است . موسوی لارگانی خطاب به آخوندی وزیر راه و مسکن و شهرسازی گفت:

چرا باید برخی حوزه های انتخابیه را نسبت به بقیه اولویت دهید؟ چرا باید به شهرستانی ۲۰ میلیارد تومان اختصاص دهید و برای شهرستانی دیگر ۱۰۰ میلیون تومان؟ چرا باید روستائیانی که به احمدی نژاد رای داده اند به این دلیل مجازات شوند و بودجه کمتری برای عمران آنها اختصاص داده شود؟.

رسایی دیگر نماینده موافق نیز ضمن بیان انتقادات خود گفت: وعده های سر خرمن مسکن مهر اجرایی نشده است، چرا برخی ضعف های خود را با شانتاژ تبلیغاتی می پوشانند. سیاسی ترین وزیر کابینه آقای آخوندی است اما ما نمی خواهیم پرونده وی را باز کنیم. وی در نطق خود افزود : آقای آخوندی بگویید کجا زندگی می کنید این حق مردم است. من در خانه ای ۱۴۰ متری زندگی می کنم و ترسی از گفتن آن ندارم .

کوچک‌زاده دیگر نماینده موافق نیز گفت : این استیضاح فریاد بی‌خانمان‌ها علیه کابینه تنبل و مرفه است. این نماینده مجلس تاکید کرد: این استیضاح می‌خواهد منعکس کننده فریاد پابرهنگانی باشد که می‌گوید اگر برای آسفالت کردن فضای بین بلوک‌های مسکن هشتگرد بودجه نیست چطور از ابتدای روستای کوشکه زرد تا دم ویلای آقای جهانگیری بودجه است؟.

در ادامه وزیر راه نیز در پاسخ به منتقدان گفت: من گلایه ای از نمایندگان استیضاح کننده ندارم و خوشحالم که گوش ها را حساس کردید اما امیدواریم صحبت های من مورد توجه قرار گیرد . وی افزود: من چهار بار در جلسات کمیسیون عمران شرکت کردم و دوستان این کمیسیون گواهی می دهند که سوالات از من با اکثریت بالا مورد توجه قرار گرفت. آخوندی افزود : من از نمایندگان می خواهم در برنامه استیضاح من رعایت انصاف را کنند.

یکشنبه آینده ، تصمیم تاریخی نمایندگان درباره برجام

سخنگوی دولت گفت: از سوی دولت از نمایندگان مردم و مجلس که با زمان شناسی و قدرشناسی از افراد خدوم مجددا به شایستگی های وزیر راه و شهرسازی رای اعتماد دادند، قدردانی می کنیم. نوبخت گفت: یکشنبه آینده نیز یک تصمیم تاریخی از سوی نمایندگان فهیم، آگاه و دلسوز مردم در مجلس در خصوص برجام اتخاذ خواهد شد؛ این تحریم های ظالمانه اقتصادی باعث مشکلات فراوانی برای کشور شده است.

حساب تهمت زنان و توهین کنندگان با خداوند است

محمد جواد ظریف در پایان سفر خود به مقر سازمان ملل متحد، در واکنش به برخی منتقدان داخلی از این سفر و موضوعات آن، با بیان اینکه امیدواریم از این فرصت بهترین استفاده را کرده باشیم، افزود: دوستانی نیز که تهمت زدند یا توهین کردند، آنها هم حساب کار خود را با خداوند خواهند کرد. وی به فشردگی این سفر و تعداد زیاد دیدارها اشاره کرد و گفت: به رغم آنکه سفری طولانی بود، هر روز بیش از ۱۰ دیدار داشتیم.

توافق نتوانست ایران و غرب را آشتی دهد

روزنامه آمریکایی وال‌استریت‌ژورنال می‌نویسد اگرچه رهبران غربی انتظار داشتند پس از تفاهم هسته‌ای با ایران، روابط و همکاری‌شان با تهران افزایش یابد اما تحکیم اتحاد ایرانی-روسی در سوریه تبدیل به چالشی جدید برای آمریکا و اروپا شده است.

المانیتور با استناد به برخی منابع آگاه: دیدار ظریف و اوباما بی‌برنامه بود

المانیتور از قول چندین نفر از اعضای هیئت ایرانی حاضر در نیویورک مدعی شده که مصافحه اوباما و ظریف، از پیش برنامه‌ریزی شده نبوده است.چندین نفر از مقامات ایران، در مصاحبه‌های جداگانه با المانیتور به شرح برخی از جنبه‌های رویارویی مقام‌های دو کشور پرداخته‌اند. آنها علاوه بر این، درباره علت عدم ملاقات حضوری و دست دادن بین اوباما با رئیس‌جمهور ایران هم اظهارنظر کرده‌اند. یکی از اعضای هیئت ایرانی که همراه با تیم ایران به نیویورک سفر کرده بود، درباره دیدار رؤسای جمهور دو کشور گفت: «در این مورد، رئیس‌جمهور روحانی و رئیس‌جمهور اوباما در یک روز سخنرانی داشتند. روحانی برنامه زمانی ملاقات‌ها و برنامه‌های خود را به گونه‌ای تنظیم کرده بود که از مواجهه اتفاقی با اوباما اجتناب کند.» این مقام ارشد ایرانی اضافه کرد: «وقتی که ظریف داشت با اوباما دست می‌داد، روحانی خارج از ساختمان سازمان ملل در حال دیدار با رئیس‌جمهور ونزوئلا بود.»

ایران، بشار اسد را سرپا نگه داشته است

رئیس کابینه رژیم صهیونیستی تأکید کرد: ایران بشار اسد، رئیس جمهور سوریه، را تقویت کرده و سرپا نگه داشته است. نتانیاهو افزود : اگر روسیه اطلاعاتش را در اختیار ایران و عراق قرار دهد این اطلاعات به طور غیرمستقیم به حزب ا... نیز خواهد رسید، زیرا حزب ا... اصولاً دستیار ایران به‌حساب می‌آید. نتانیاهو سپس مدعی شد: بشار اسد نوکر ایران و وابسته به آن است اما من در این موضوع مداخله نکرده‌ام. من یک هدفِ مشخص دارم و آن، حفاظت از امنیت اسرائیل و ممانعت از حمله به آن است.

پادشاه عربستان سعودی زمین گیر شد

منابع عربی از بستری شدن پادشاه عربستان در بخش مراقبت های ویژه بیمارستانی در ریاض پایتخت این کشور خبر دادند. به گفته منابع مطلع، حال سلمان وخیم است و به همین علت انتقال او به خارج عربستان برای درمان امکان پذیر نیست.

معاون وزیر خارجه: نمی‌دانیم مفقودین «منا» بازداشت شده یا جان باخته‌اند

معاون وزیر خارجه با تأکید بر اینکه باید عربستان مسئولیت فاجعه منا را بپذیرد، ادامه داد: باید هرچه زودتر تکلیف ۱۱۶ مفقود ایرانی این حادثه مشخص شود. قشقاوی افزود : ما در حال حاضر نمی‌دانیم که این عزیزان به رحمت ایزدی پیوسته‌اند و یا اینکه در جایی بازداشت هستند.

عکس روز کنگره ملی امامزادگان با محوریت امامزاده حسین بن موسی الکاظم(ع) در طبس عکاس: نجفی

تورمالزی
۷ شب و ۸ روز کوالالامپور
شروع قیمت از ۱/۸۹۹/۰۰۰ تومان
پرواز رفت و برگشت از تهران یا مشهد + ۷ شب هتل + صبحانه + ترنسفر
فرودگاهی + گشت شهری همراه با نهار +سیم کارت + راهنمای فارسی زبان
آسیا پرواز (کاشانی)
QATAR AIRWAYS القطرية
WWW.ASIAPARVAZ.COM
آدرس: بیرجند - حاشیه بلوار شهید صیاد شیرازی تلفن: ۹۱-۳۲۲۳۳۰۹۰

به مناسبت سومین روز درگذشت
پدر، برادر، عمو و پدربزرگ عزیزمان مرحوم مغفور شادروان
حاج نوروز کلاته بجدی (حقیقی پور)
جلسه ترحیمی امروز چهارشنبه ۹۴/۷/۱۵ از ساعت ۲ الی ۳ بعدازظهر
در محل مسجد جامع علوی (حائری) واقع در خیابان حکیم نزاری برگزار می شود
تشریف فرمایی شما سروران گرامی موجب شادی روح آن مرحوم
و تشکر و تسلی خاطر بازماندگان خواهد بود.
خانواده های: کلاته بجدی، حقیقی پور، صباغی، رضائی، گلسرخی و سایر فامیل وابسته

با عرض تسلیت عروج غمبار عزیزان همکارمان
به خانواده های محترم داغدیده
رضاپور و چوبدار
از کلیه اصناف و بازاریان دعوت می شود
در مراسم سوم آن جان باختگان مظلوم که امروز چهارشنبه ۹۴/۷/۱۵ برگزار می شود، شرکت فرمایند.
شادروان حاج مهدی رضاپور از ساعت ۳ الی ۴ بعدازظهر در محل هیئت حسینی
شادروان حاج محمد چوبدار از ساعت ۴ الی ۵ بعدازظهر در محل هیئت ابوالفضلی (مصلی)
اتاق اصناف و اتحادیه های وابسته مرکز استان

با سرویس دهی چای و عصرانه و شام
باغ رستوران سارونه
پذیرای دوستان عزیز در فضای خانوادگی گرم و بسیار آرام و دلنشین می باشد
خیابان پانزده خرداد
حدفاصل مدرس و پاسداران
نبش خیابان عمارت
باغ رستوران سارونه
بدون ورودی
۳۲۴۳۸۰۱۱ - ۲

قابل توجه مودیان محترم مالیات بر ارزش افزوده:
امروز آخرین مهلت ارائه الکترونیکی اظهارنامه مالیات بر ارزش افزوده دوره تابستان ۹۴ از طریق سامانه www.evat.ir می باشد.
روابط عمومی اداره کل امور مالیاتی خراسان جنوبی

حفظ شان و جایگاه مهندسی خدمت به جامعه
محمد هادی کمیلی
کاندیدای پنجمین دوره هیئت مدیره
سازمان نظام مهندسی خراسان جنوبی
پایه یک تاسیسات مکانیک
۲۵ سال سابقه نظارت و طراحی و اجرا
کد ۴۰۴

اینترنت پرسرعت+مودم رایگان+فروش اقساطی
امکان ارائه به تمام شهرهای استان و خطوط فیبر نوری
۳۲۲۳۰۲۱۲ - ۳۲۲۳۱۶۴۰
میدان اول مدرس، ابتدای ۲۰ متری اول غربی
پشتیبانی ۲۴ ساعته
نماینده رسمی شرکت مخابرات خراسان جنوبی
یک دنیا تفاوت!
www.birjand.net

فروش یا معاوضه
مغازه موبایل فروشی با کلیه امکانات و تجهیزات با سابقه کاری ۶ ساله و موقعیت عالی
واقع در ابتدای خیابان حکیم نزاری ۰۹۱۵۵۶۱۲۵۴۰

خواهان تهاتر مبلغی سپرده با رضایت طرفین هستیم.
۰۹۱۷۲۴۸۵۷۹۱

منتظر همکاران ما باشید
RaakMarket.ir
فعلا ویژه کارمندان .....

بانک مشاغل
BirjandCity.com